

# BREYTING Á DEILISKIPULAGI EFTIRTALINNA ÁÆTLANA:

Mjóddin. Deiliskipulag samþykkt í borgarráði 27.12.1985, breytt 11.01.1991.  
 Stækkun á lóð við Álfabakka 8, niðurfelling á félagsmiðstöð. Deiliskipulagsbreyting samþykkt í borgarráði 04.06.1991  
 Stækkun á byggingarreit við Álfabakka 8. Deiliskipulagsbreyting samþykkt í borgarráði 11.06.1991

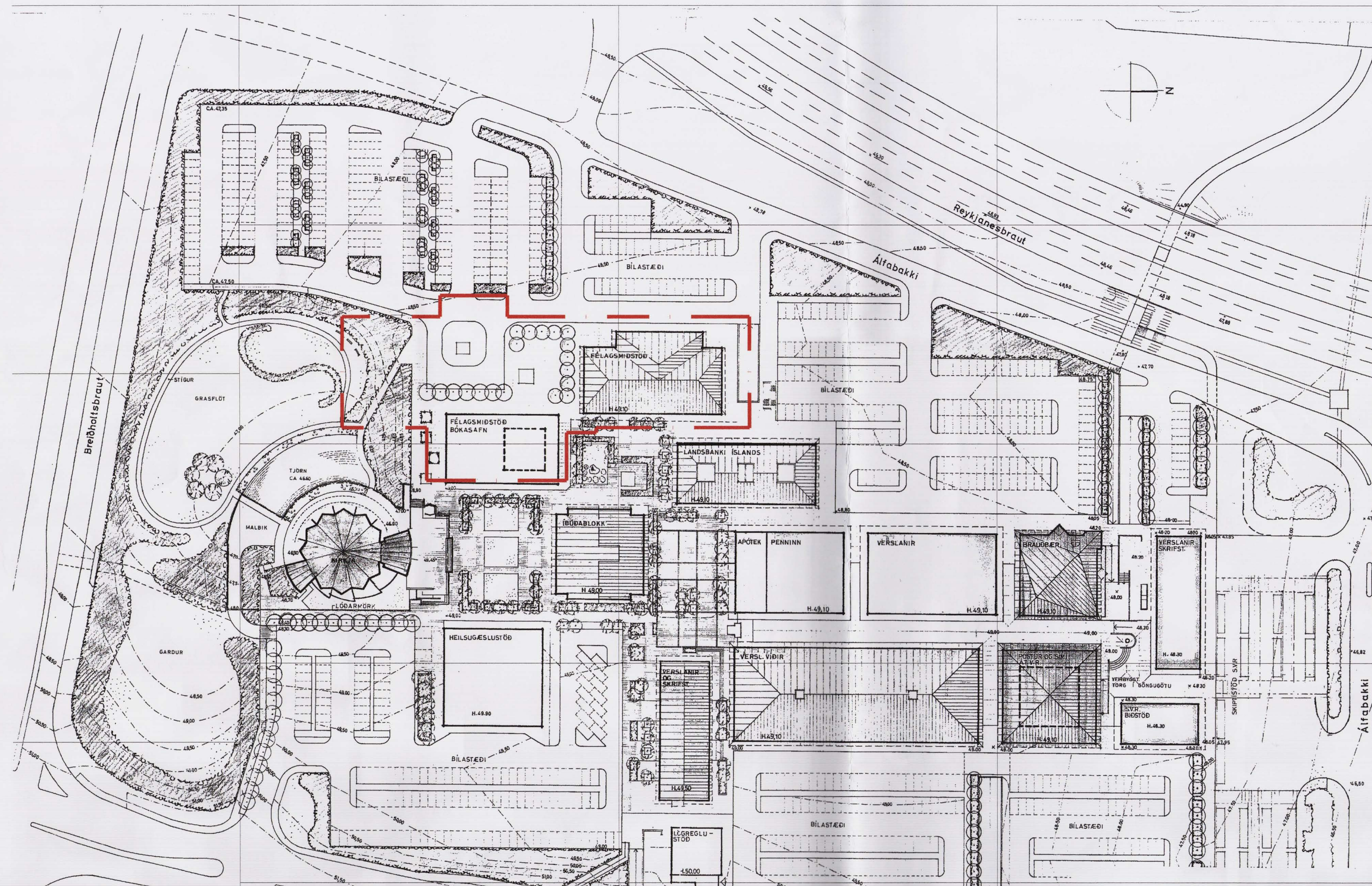

Mjóddin, deiliskipulag mkv 1:1000 samþykkt í borgarráði 27.12.1985, breytt 11.01.1991

## Síðari breytingar:

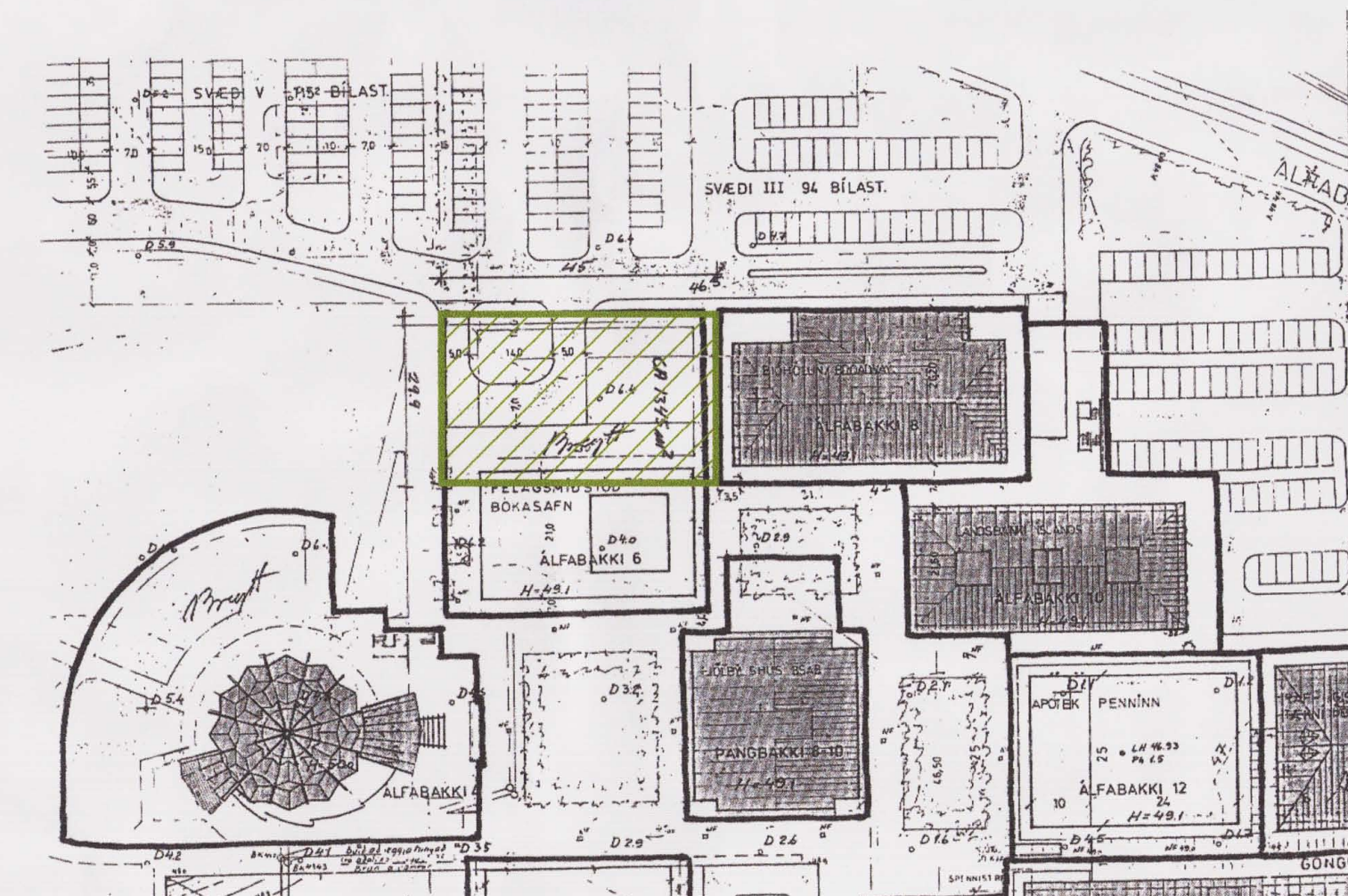

Stækkun lóðar við Álfabakka 8. Deiliskipulagsbreyting samþykkt í borgarráði 04.06.1991 mkv. 1:1000

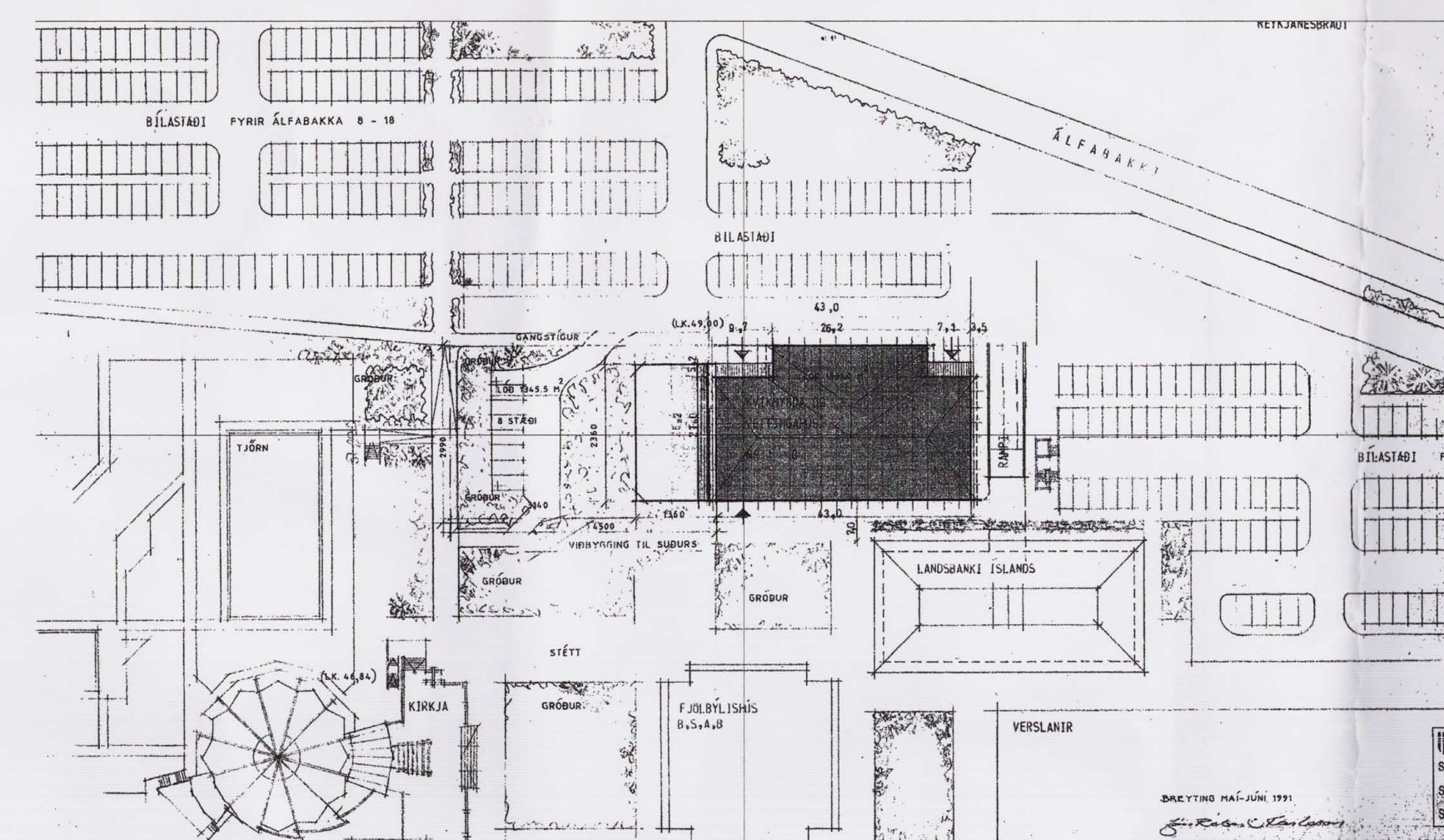

Stækkun byggingarreit við Álfabakka 8. Deiliskipulagsbreyting samþykkt í borgarráði 11.06.1991 mkv. 1:1000

**Greinagerð um skipulagsbreytingu**  
 Upphaflegt heildarskipulag fyrir mjóddina sem er í gildi heitir "Mjóddin" og var samþykkt í borgarráði 27.12.1985.  
 Tillaga þessi er breyting á henni og efirfarandi deiliskipulagsáætlunum:  
 Dreifihólastírkja og umhverfi, sem var samþykkt í borgarráði 11.01.91. Þar var lóð kirkjunnar afsíðuð.  
**Stækkun á lóð við Álfabakka 8** sem samþykkt var í borgarráði 04.06.1991 við það fellur niður áætlun um byggingu félagsmiðstöðvar / bókasafns sem var áætluð. viðbygging sem var **Stækkun á byggingarreit við Álfabakka 8** heimiluð með deiliskipulagsbreytingu sem var samþykkt í borgarráði 11.06.1991.

**Lýsing á breytingunni**  
 Deiliskipulagstillagan sem lögð er fram að þessu sinni tekur einnig til Álfabakka 8. Breytingin felst í því að lóð og byggingarreitir er stækkuð til suðurs og austurs (sjá stærðir hér að neðan).Einnig er feld út kvöð um göngustíg meðfram húshlið mót suðri.

**Megin markmið tillögu**  
 Hróð þróun hefur verið á sýningahaldi kvikmyndahúsa á síðustu árum. Setum hefur verið fækkað umtalsvert og meira rými skapað fyrir hvern biógeit. Þessi tillaga gengur út á það að færa tvo niðurgrafna bíósalí upp á fyrstu hæð ásamt því að rýmka um veitingaöstöðuna til muna. Einnig er gert ráð fyrir því að endurverkja skemmtistöð og kjallaranum með keilubraunum o. þ. h.

**Deiliskipulagsuppráttir**  
 Deiliskipulagsuppráttir sýnir fyrirkomulag reitsins, hæðir og skýtingu við núverandi hús.

**Byggingarreitir**  
 Byggingarreitir viðbyggingar er sýndur með brottinu línu og lituðum fleti. Byggingarreitir sýnir þann reit sem viðbyggingar mega ekki fara út fyrir. Útitöppur, svalir, skýgni yfir anddyri ásamt útskotsgluggum mega fara út fyrir byggingarreit. Leyfilegt er að reisa stoðveggi á lóð út fyrir byggingarreit, t.d til að mynda ljósgera.

**Hæðir**  
 Leyfilegt er að reisa tvær hæðir ofanjarðar og tvær hæðir neðanjarðar eins og sýnt á upprætti skilmálateikningum. Aðkomuhæð er í sömu hæð og núverandi aðkoma til að tryggja auknum hreyfihamlaðra. Leyfilegt er að slá saman hæðum og bíla til meiri loft hæð innan ramma byggingarreitsins. Leyfilegt er að fara með lyftustokk upp fyrir sem niður fyrir hámark byggingarreits.

**Mæli- og hæðablað**  
 Mæli- og hæðablað sem gefið verður út eru hluti af skipulags- og byggingarskilmálinum. Mæliblað sýnir nákvæma stærð lóðarinnar, lóðamörk, byggingarreit og kvæðir ef einhverjar eru. Hæðablað sýnir hæðir á lóðamörkum (L) og leiðbeinandi hæðarkóta gólfa í hæðar. Innan hæðarramma sbr. skilmálateikning.

**Stærðir**  
 Lóð er 2876,5m<sup>2</sup> en verður **4230 m<sup>2</sup>**. (stækkun því 1353,5 m<sup>2</sup>)  
 Byggingarreitir er ca 1500 m<sup>2</sup> en verður **3440 m<sup>2</sup>**. (stækkun því ca 1940 m<sup>2</sup>)  
 Hámarks byggingarmagn lóðarinnar er 10.000 m<sup>2</sup>. Núverandi byggingarmagn er 3.494 m<sup>2</sup>.

**Bilastæði**  
 Sér lóðir undir bilastæði eru í mjóddinni og eru þær fjórar talsins til sameiginlegra nota fyrir alla lóðarhafa í mjóddinni. Ekki er gert ráð fyrir aukningu bilastæða miðað við upprunalegar þarfir núverandi húss vegna breytts fyrirkomulags starfseminnar sbr. ofangreinds. Bilastæðabörf ummæðs húss er nánast eingöngu á kvöldin og um helgar og fer því vel með smærri þjónustu mjóddarinnar.

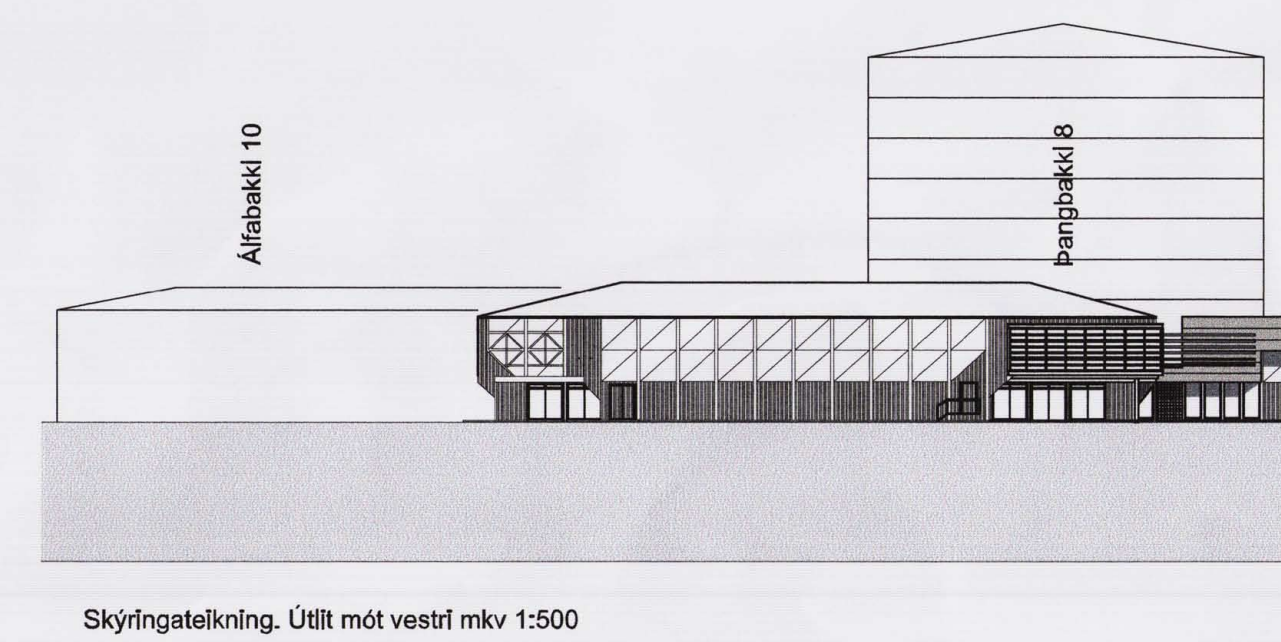

Skýringateikning. Úllt mót suðri mkv 1:500

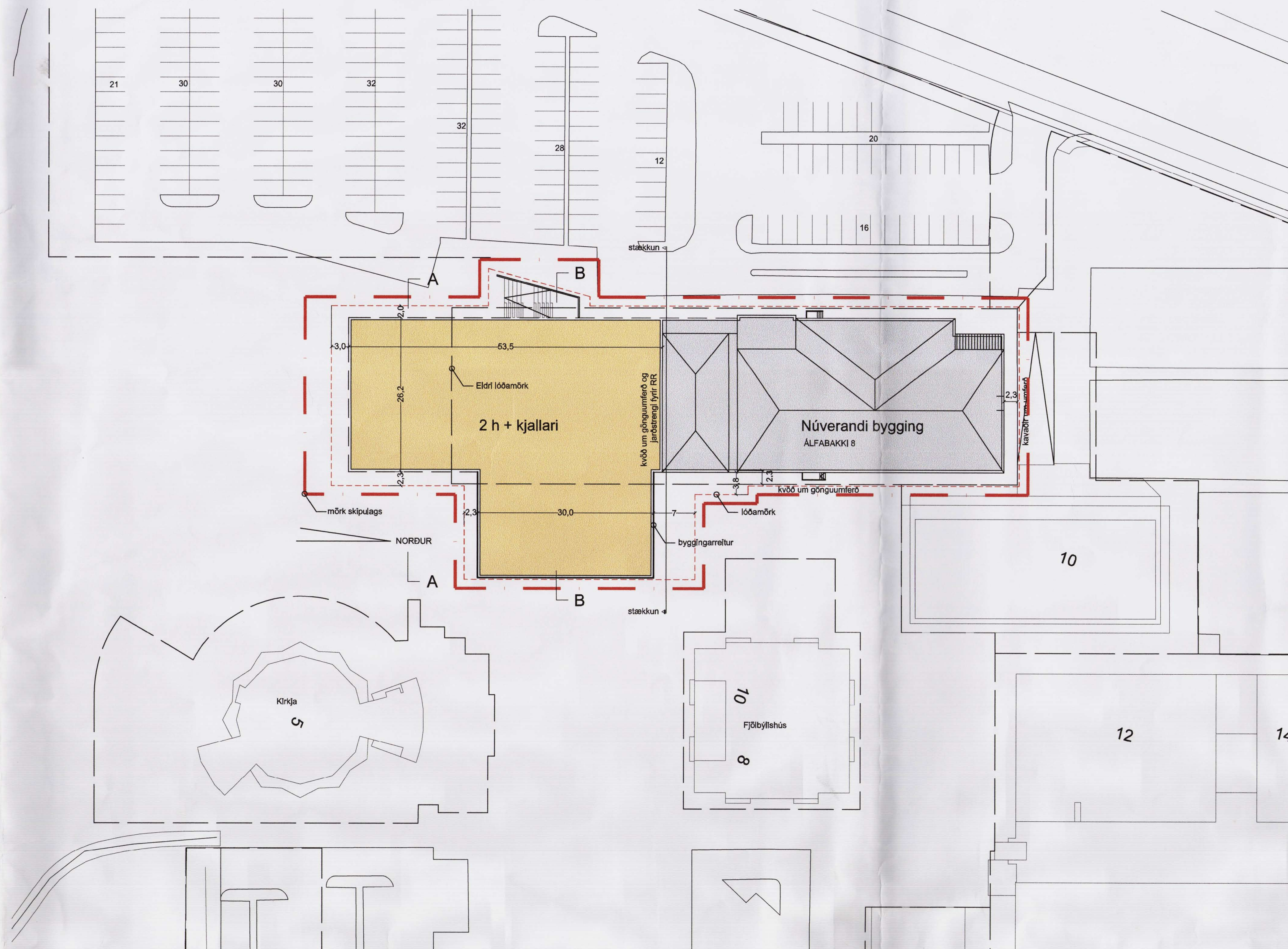

Skilmálateikning. Deiliskipulagsáætla að lóð Álfabakka 8 mkv 1:500 dags. 20.09.2007

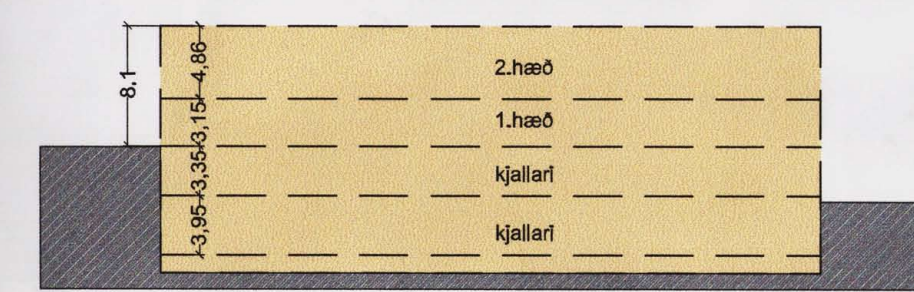

Skilmálateikning. Snellting B-B mkv 1:500

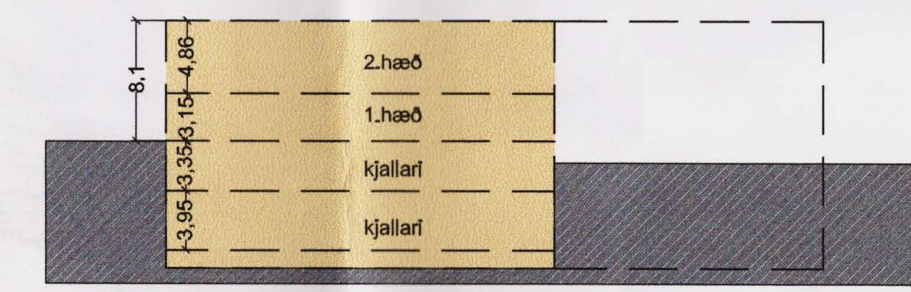

Skilmálateikning. Snellting A-A mkv 1:500

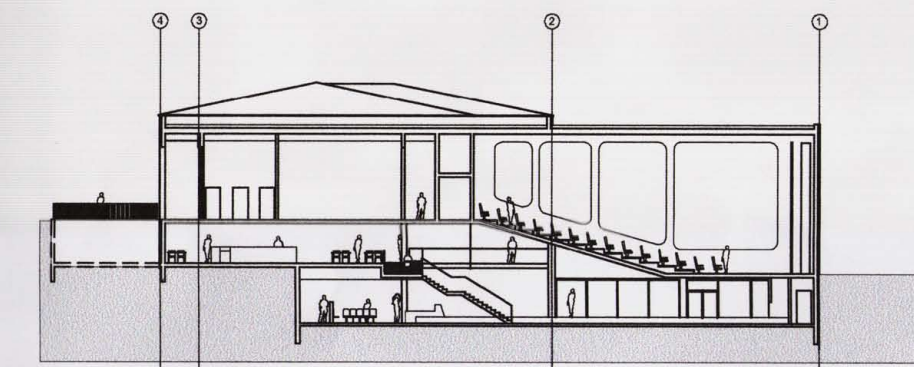

Skýringateikning. Snellting B-B mkv 1:500

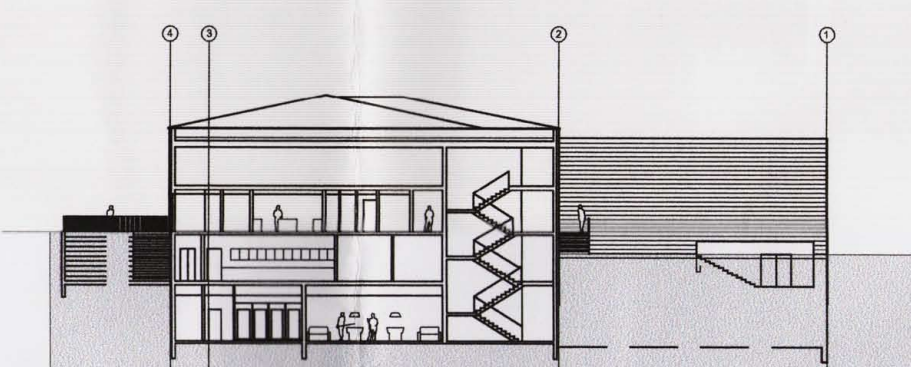

Skýringateikning. Snellting A-A mkv 1:500

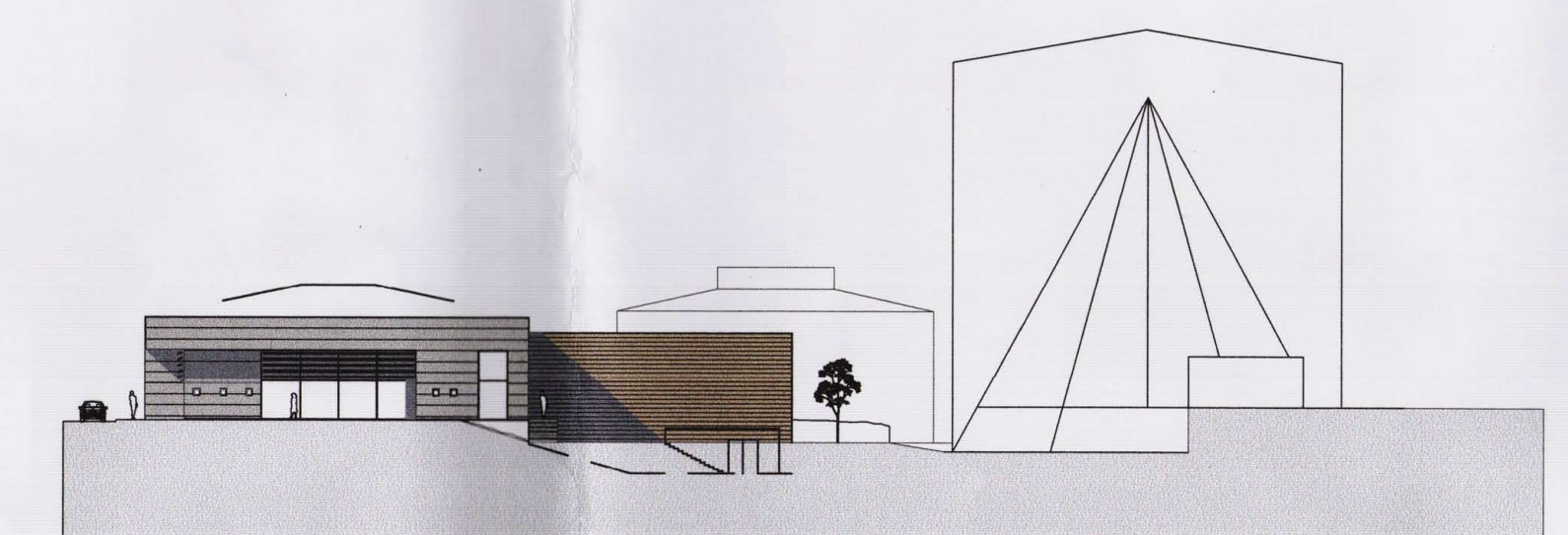

Skýringateikning. Úllt mót suðri mkv 1:500

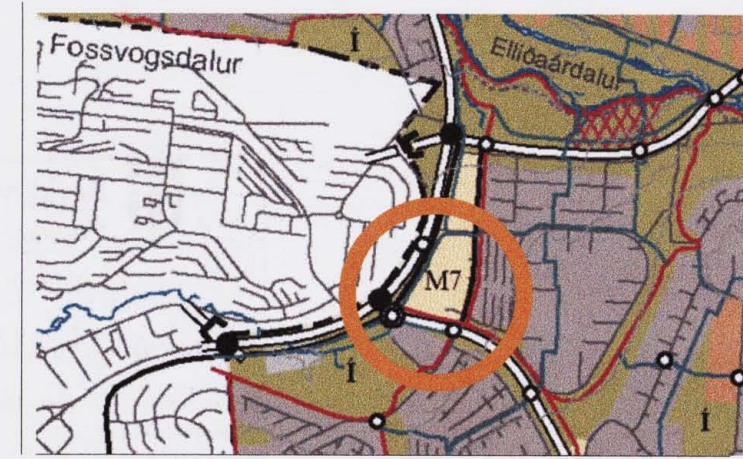

Hluti aðalskipulags Reykjavíkur 2001 - 2024. Staðsetning svæðisins

- skýringar
- mörk skipulagsbreytingar
- eldri lóðamörk
- byggingarreitir-vöðbot
- eldri byggingarreitir - núv. hús
- ný og breytt lóðamörk

Deiliskipulagsbreyting þessi sem fengið hefur meðferð í samræmi við ákvæði 25. gr. Skipulags- og byggingarlaga nr. 73/1997 var samþykkt í

SKIPULAGSRÁÐI  
 Þann 19. Júní 2007 og í  
 BORGARRÁÐI  
 Þann 10. Júní 2007  
 Tillagan var auglýst frá 24. Okt. 2007 með atugasemdarfresti til 7. Júní 2007

Auglýsing um gjaldstöku deiliskipulagsins var birt í stjórnartíðindum þann 2007

*[Signature]*

Væðing:  
 Mjóddin deiliskipulag varðar Álfabakka 8. Breytingar á Deiliskipulagi

Væðing:  
 Talnúmer:  
 Mælivárð:  
 Tel.nr.á:  
 Váfrá:  
 Samþykkt:  
 Verknúmer:  
 Dagsfréttir:  
 Tölunúmer:  
 Öðruvísi:  
 Oct 10, 2007 - 0:49