

SKÝRINGAR:

- Mörk deiliskipulags
- 4 hæðir - kjallari - ris
- Lóðarstærð í m²
- Nýtingarhlutfall
- Nýtingarhlutfall með bílagæmslu
- Kvöð á lóð
- Byggingarreitur
- Byggingarár
- Lóðarmörk

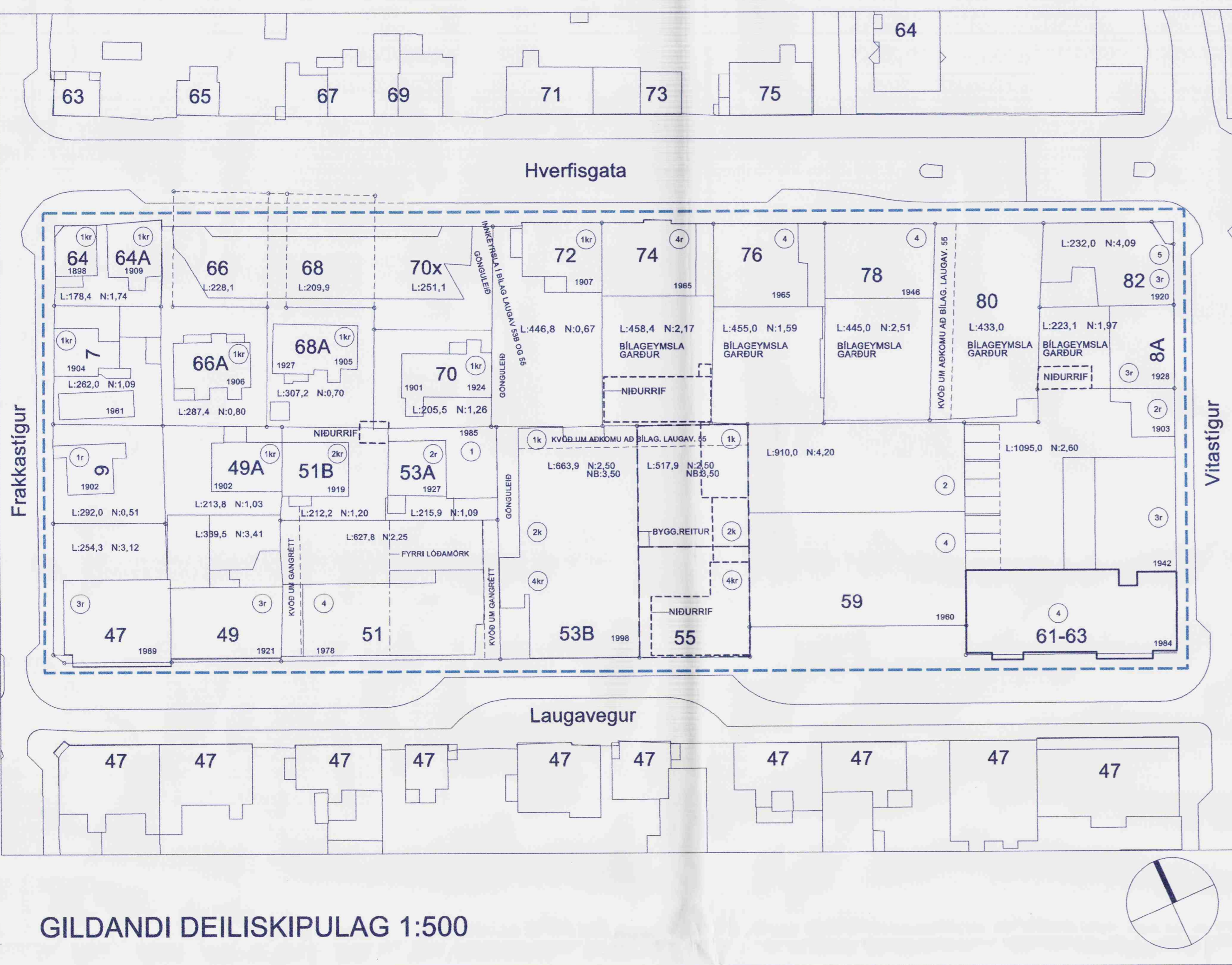

GILDANDI DEILISKIPULAG 1:500

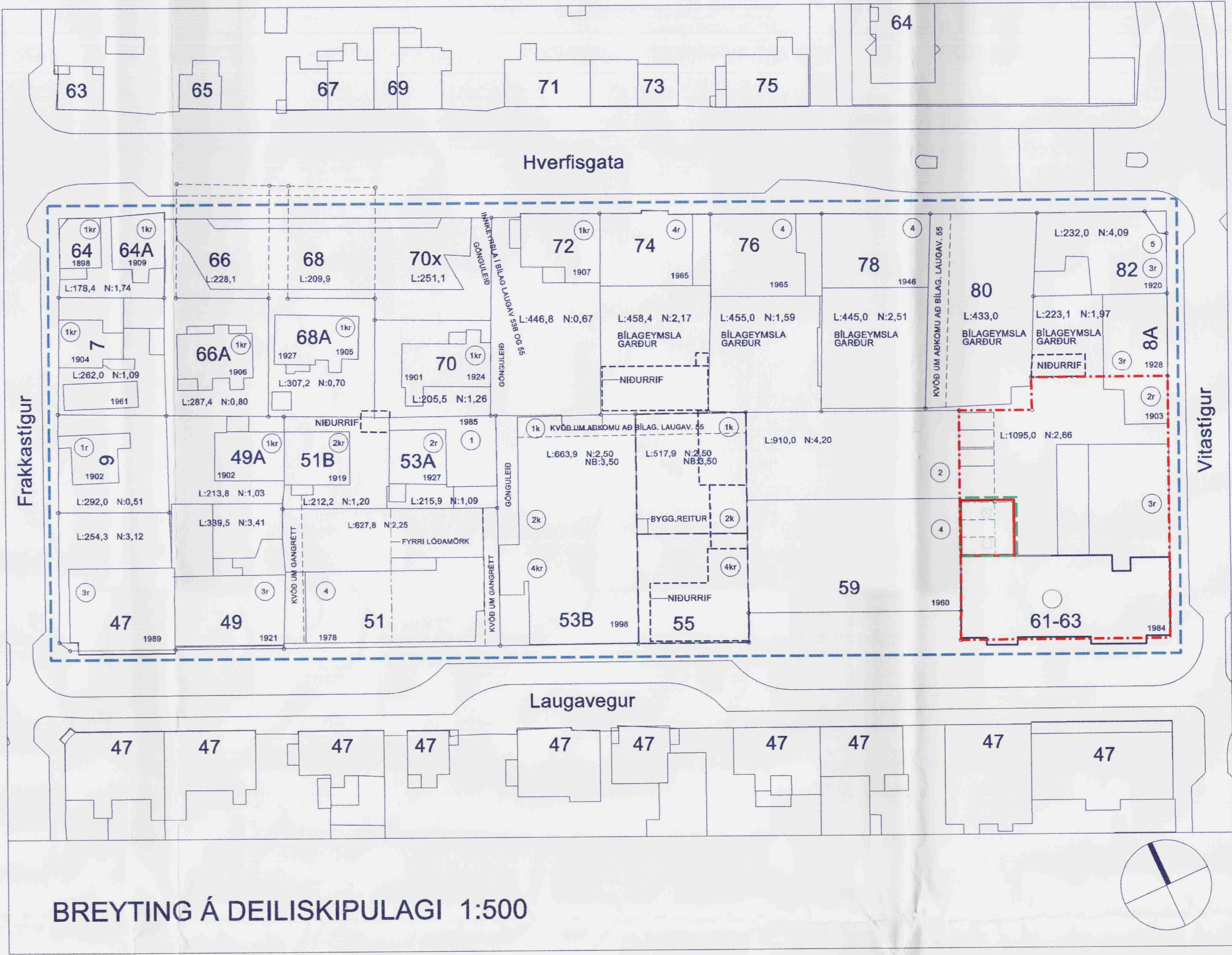

BREYTING Á DEILISKIPULAGI 1:500

GRUNNMYND 2.h. / SNEIÐING MM 1:200

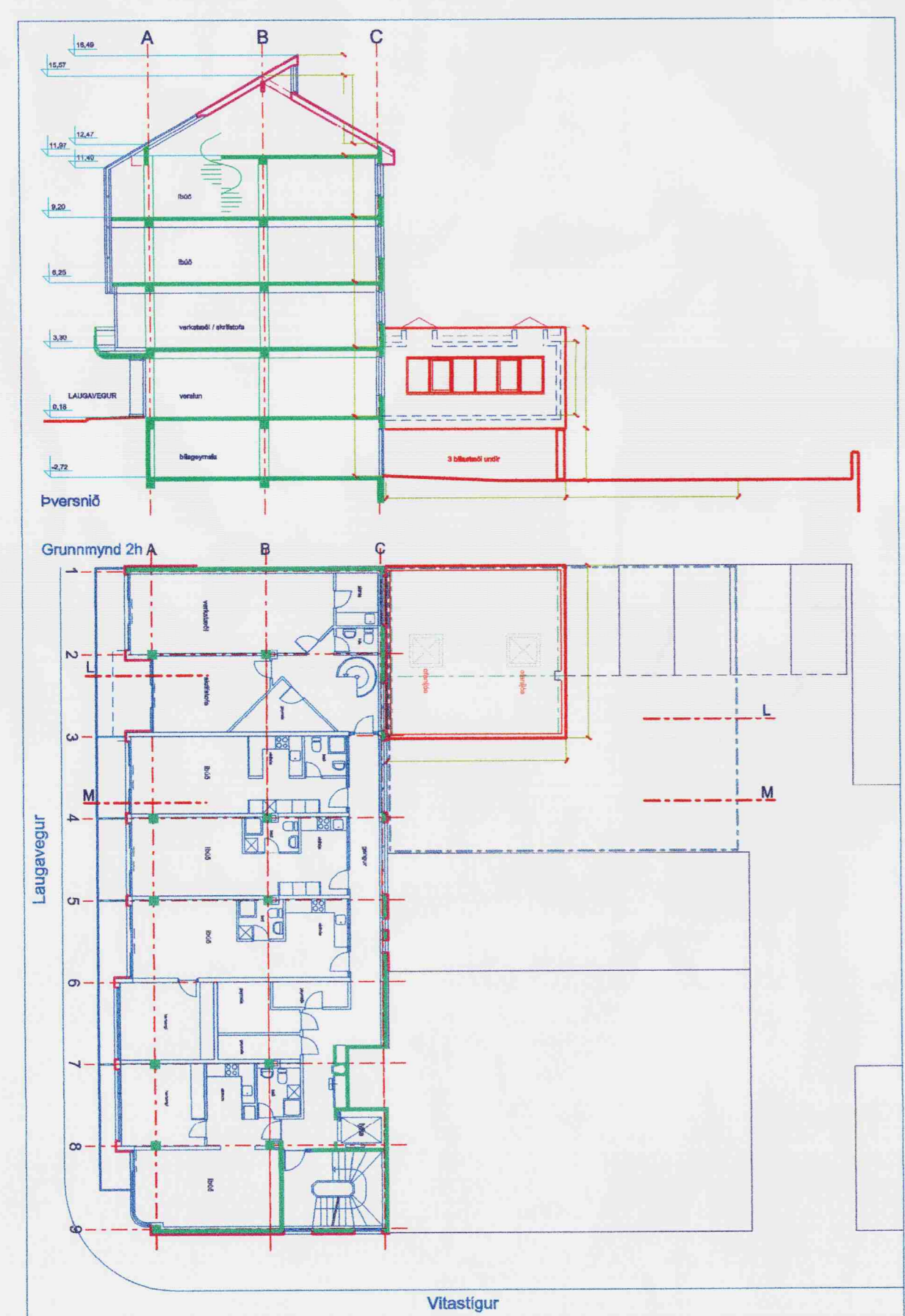

GRUNNMYND 1.h. / SNEIÐING LL 1:200

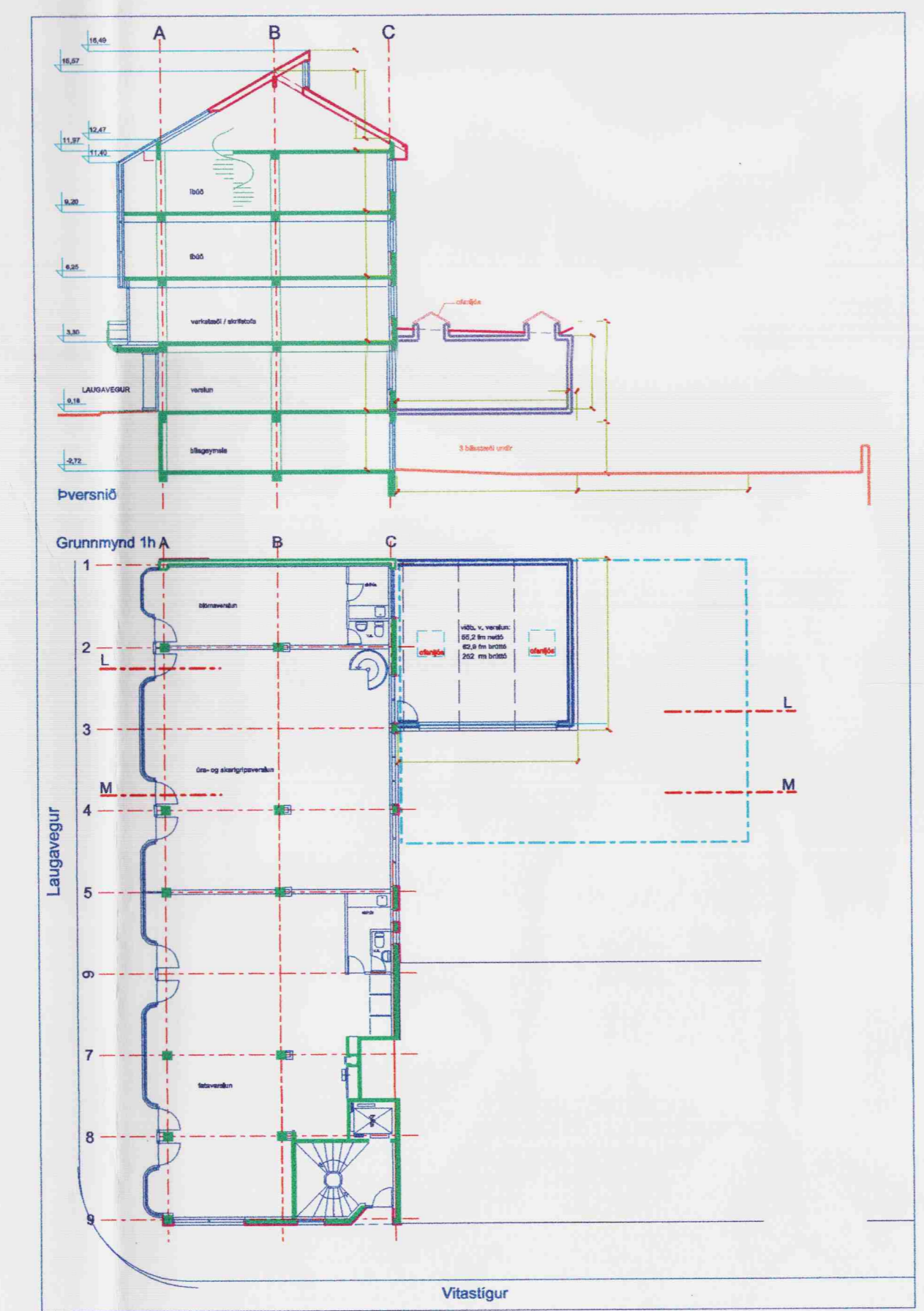

GREINARGERÐ:

REIST VIÐBYGGING Á SÚLUM Á BAKLÓÐ NORDAN VIÐ NÚVERANDI BYGGINGU. VIÐBYGGINGIN ER STÆKKUN Á JARÐHÆÐ VIÐ LAUGAVEG Á MILLI ÁSA 1 OG 3, ALLS 62,9FM OG 252,0RM. UNDIR VIÐBYGGINGUNNI ERU 3 BÍLASTÆÐI.

SAMÞYKKTIR:

DEILISKIPULAGSBREYTING ÞESSI, SEM FENGIÐ HEFUR MEÐFERÐ Í SAMRÆMI VIÐ ÁKVÆÐI 26. GR. SKIPULAGS- OG BYGGINGARLAGA NR. 73/1997, VAR SAMÞYKKT Í SKIPULAGSRÁÐI ÞANN 2. júlí 2008.

BREYTINGIN VAR EKKI GRENNDAKYNNNT ÞAR SEM HÚN VARÐAR EKKI HAGSMUNI ANNARRA EN UMSÆKJANDA OG REYKJAVÍKURBORGAR.

AUGLÝSING UM GILDISTÖKU DEILISKIPULAGSINS VAR BIRT Í B-DEILD STJÓRNARTÍÐINDA ÞANN 200 .

Þórfur Drönnadóttir

BORGARSJÓÐUR TEKUR AÐ SÉR AÐ BÆTA ÞAÐ TJÓN, SEM EINSTAKIR AÐILAR KUNNA AÐ VERDA FYRIR VIÐ BREYTINGU ÞESSA

SKILMÁLAR:

GILDANDI DEILISKIPULAG				BREYTING Á DEILISKIPULAGI			
Staðgr.	löö m ²	bygg.m.	N.	löö m ²	bygg.m.	hámarks N.	athugasemdir.
1.173.0	1.095m ²	2.847,0m ²	2,60	1.095m ²	2.920,0m ²	2,67	

Þórfur Drönnadóttir

VIÐBYGGING VIÐ LAUGAVEG 61-63

001

HANNAÐ: ARNOR SIGURDSSON
 TEKNAÐ: ARNOR SIGURDSSON
 KVAFREI: 1:500
 DAGS: 2008
 BREYTT:

ARNOR SIGURDSSON ARKITEKT
 GEITLANDI 10, 108 REYKJAVÍK
 s. 551 0683 - 822 0683 - arkorn@intermet.is