

STAÐGREINIR. 4.061.206 SMÍÐSHÖFÐI 17

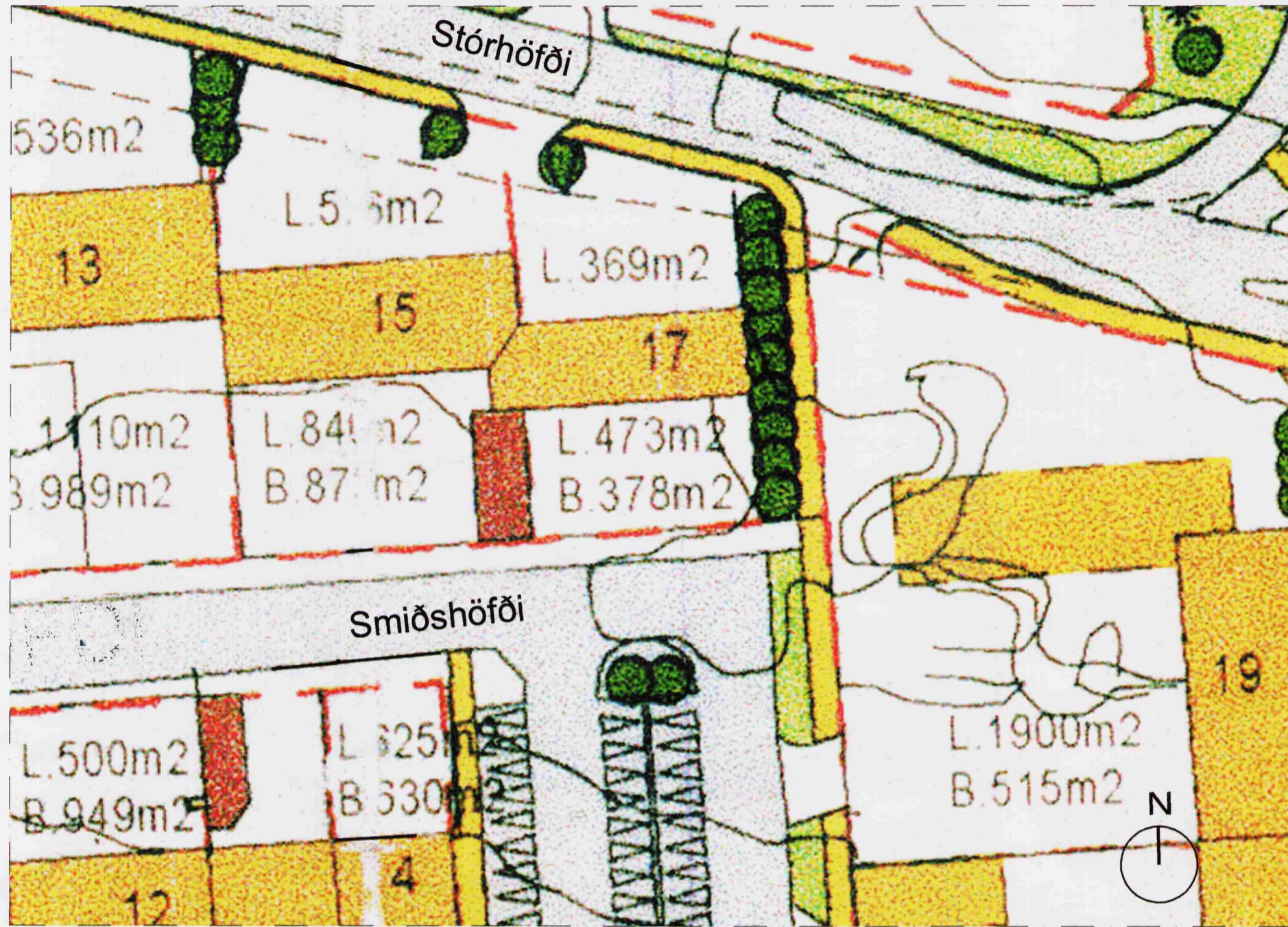

HLUTI GILDANDI DEILISKIPULAGS ÁRTÚNSHÖFÐA SAMP. Í BORGARRÁÐI 01.06.1999. MKV. 1:500

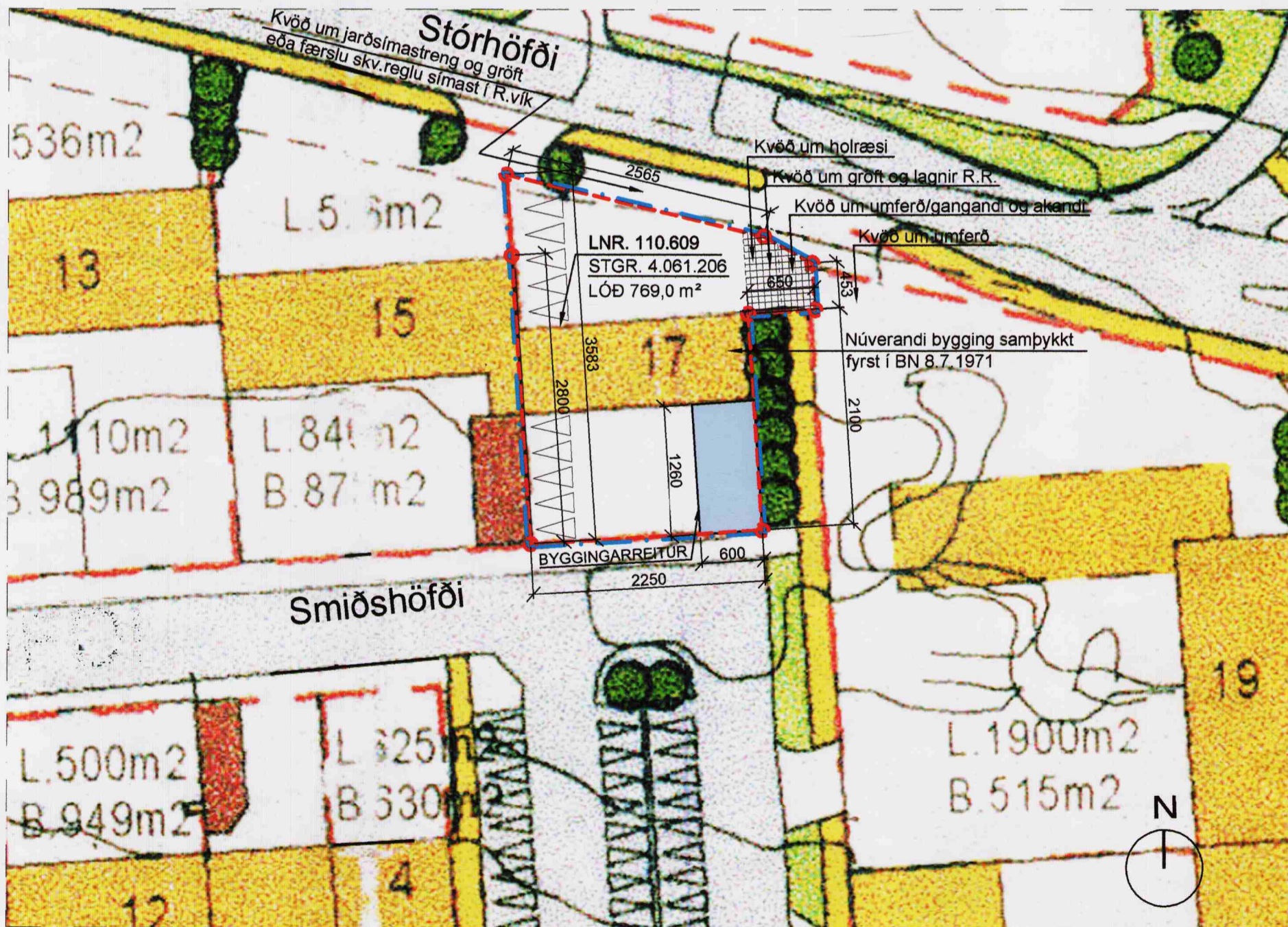

TILLAGA AÐ BREYTTU DEILUSKIPULAGI SMÍÐSHÖFÐA 17 MKV. 1:500

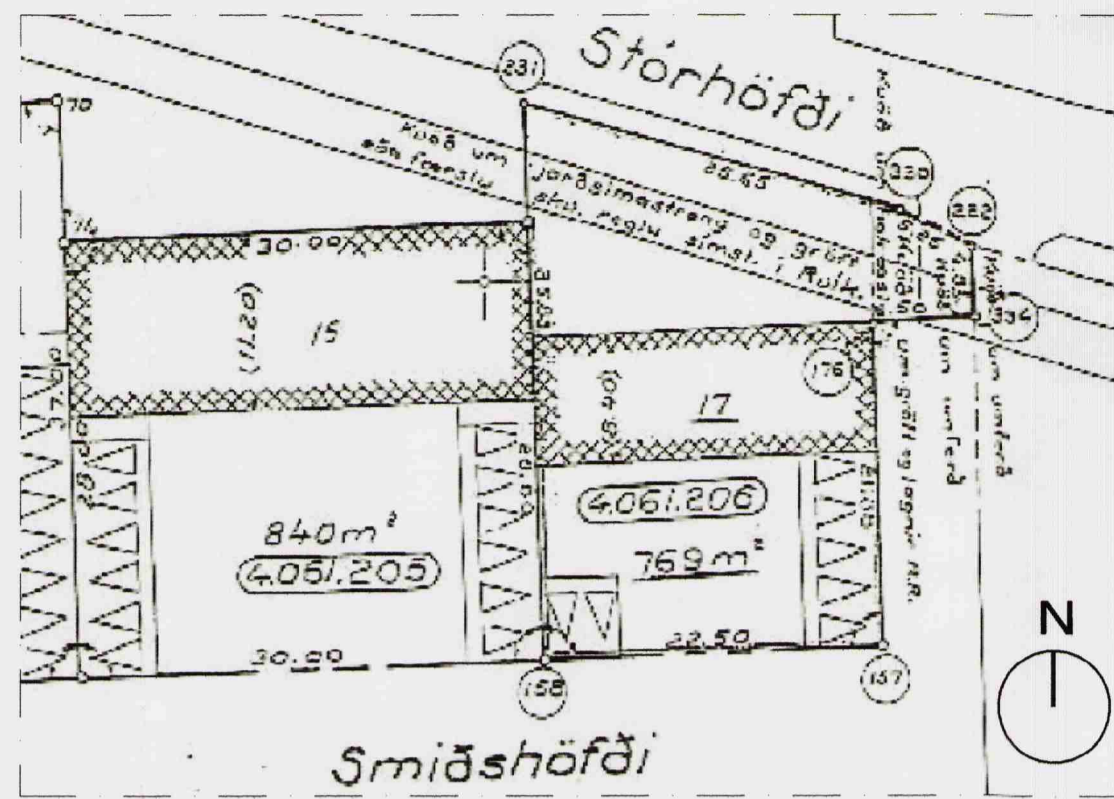

HLUTI ÚR GILDANDI MÆLIBLAÐI SAMP. 19.09.1997

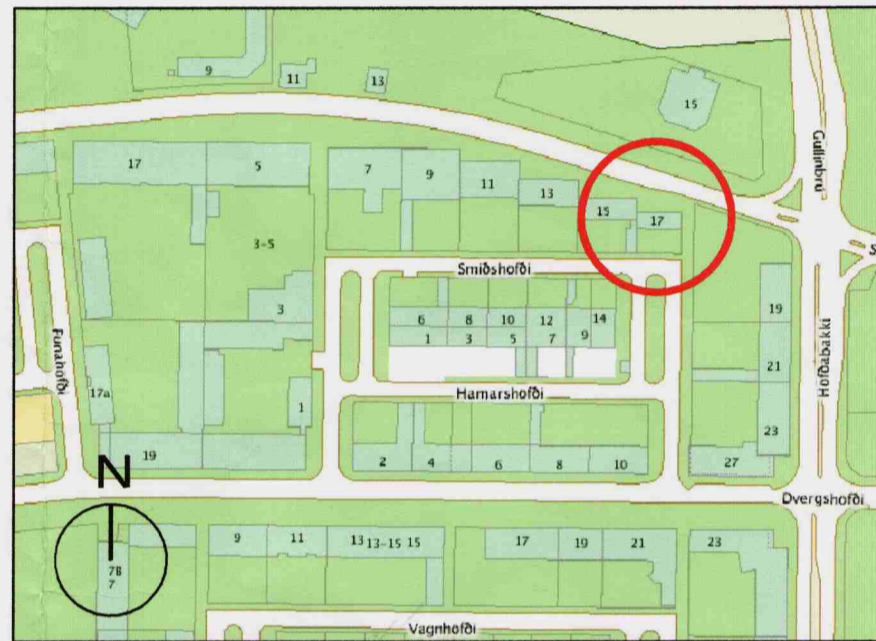

SKÝRINGAMYND (HLUTI ÚR BORGARVEFSJÁ)

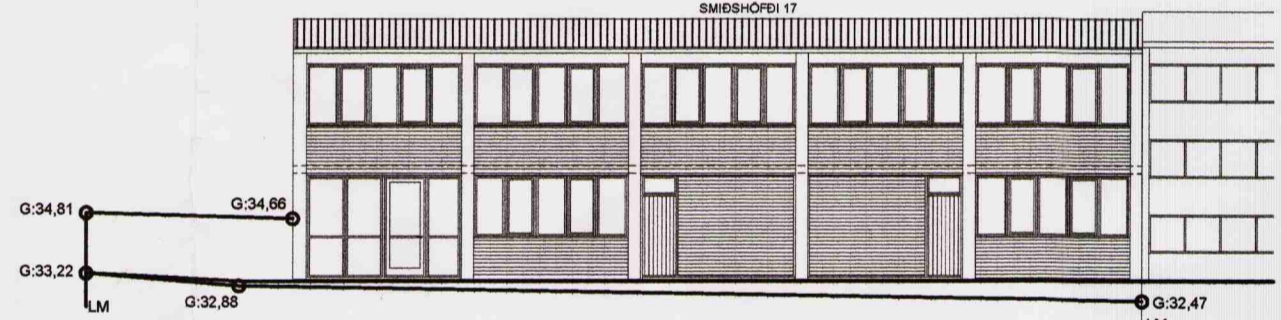

ÚTLIT-NORÐUR MKV. 1:200

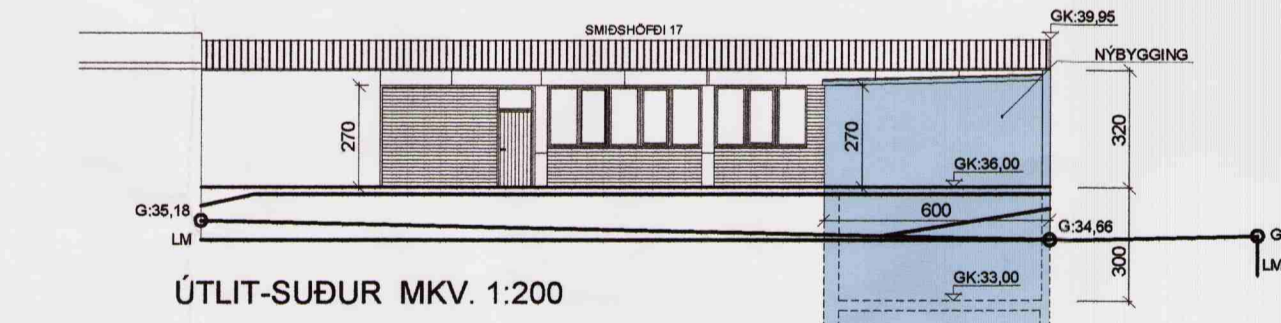

ÚTLIT-SUÐUR MKV. 1:200

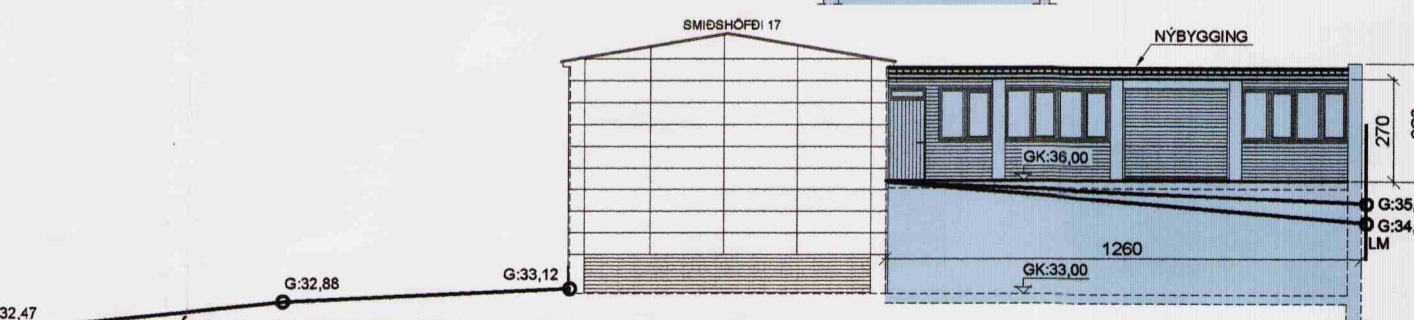

ÚTLIT-AUSTUR MKV. 1:200

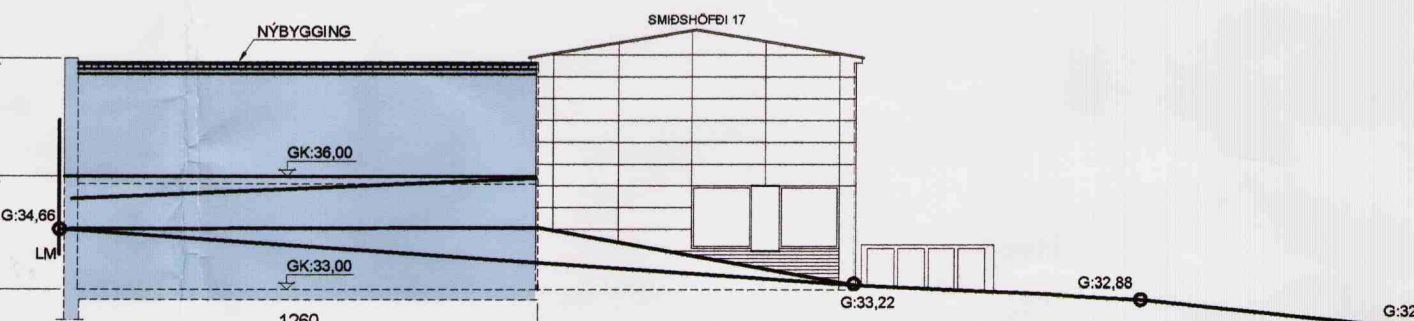

ÚTLIT-AUSTUR MKV. 1:200

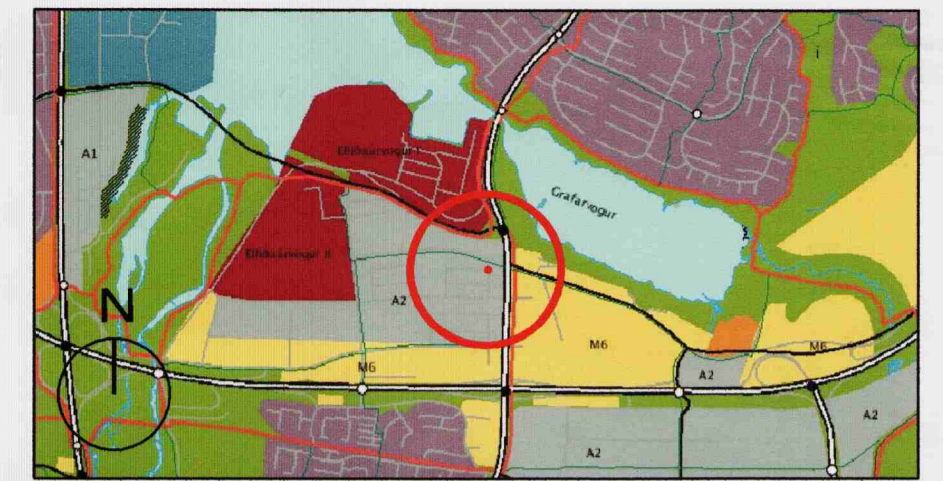

HLUTI AÐALSKIPULAGS REYKJAVÍKUR (2001-2024)

SMÍÐSHÖFÐI 17 / Ártúnshöfða.

Lnr. 110.609

Strg. 4.061.206

Greinagerð:

Almennt er vísað í skipulagsskilmála og deiliskipulag Ártúnshöfða samp. í borgarráði 1.6.1999. Núverandi bygging samþykkt fyrst í byggingarnefnd Reykjavíkur 8.7.1971

Tillaga að breyttu deiliskipulagi:

INNGANGUR.

Breytingin tekur aðeins til lóðar nr. 17 við Smiðshöfða. Í gildi er eins og að ofan er getið deiliskipulag frá 1.6.1999. Fyrirkomulag mannvirkja á lóð og lóðamörk á staðfestu deiliskipulagi eru hvorki í samræmi við raunveruleikann né samþykkt mæliblað frá 19.9.1997. Þessi uppráttur leiðréttir mörk lóðar, fyrirkomulag mannvirkja á henni og aðkomur inn á lóð samkvæmt mæliblaði.

MARKMIÐ.

Gert er ráð fyrir að byggt verði vörugeymslu/lagerhús sem er stækun á núverandi húsi til suð-austurs, samanber þennan upprátt. Heimilt er ef aðstæður og jarðvegsdýpt leyfa, að byggja kjallara undir stækuninni.

LÓÐ.

Stærðir lóðar er: 769,0 m² samkv. samþykktu mæliblaði frá 19.9.1997. Aðkoma er inn á lóð frá Stórhöfða að norðanverðu og frá Smiðshöfða að sunnanverðu.

STÆRÐIR OG NÝTING.

Stærð lónarhúss er 380,7 m² samkv. FMR. Viðbygging verður allt að 60,0 m² án kjallara. Samtals getur stækun orðið allt að 120,0 m² ef kjallari er undir viðbyggingu. Heildarstærð húss verður 441,0 m² án kjallara og 501,0 með kjallara. Núverandi nhl. lóðar er 0,5.

Samkv. þessari tilögu verður nýtt nhl. lóðar 0,57 án kjallara, en 0,65 með kjallara.

BÍLASTÆÐI.

Á lóð er kvæð um 7 bílastæði samanber mæliblað. Breyting er gerð á fyrirkomulagi bílastæða á lóð í samræmi við nýtingu hennar. Gert er ráð fyrir 1 bílastæði á hverja 50 m² í húsnæði. Samtals 10 bílastæði

AÐKOMA.

Aðkoma að neðri hæð er frá Stórhöfða samanber samþykkt byggingarnefndar frá 31.7.1997 og mæliblaði dags. 19.9.1997. Aðkoma að efri hæð og viðbyggingu er frá Stórhöfða.

HÆÐIR.

Hæð viðbyggingar skal taka mið af þakbrúnarhæð núverandi húss (320 cm, og plötuþæð 36,00). Sjá jafnframt skilmála frá 1.6.1999.

SKÝRINGAR:

- LÓÐAMÖRK
- MÖRK SKIPULAGSSVÆÐIS
- BYGGINGARREITUR VIÐBYGGING
- NÚVERANDI BYGGING
- GRAS / GRÖÐUR

- BÍLASTÆÐI
- KÓTAR = m. YFIR SJÁVARMÁLI
- MÁL í cm.

Deiliskipulagsbreyting þessi sem fengið hefur meðferð í samræmi við ákvæði 2. mgr. 26. gr. skipulags- og byggingarlaga nr. 73/1997 var samþykkt [á embættisfundum skipulagsráðs þann 9. jan. 2009](#)

Tillagan var grenndarkynnt frá 2. des. 2008 með athugasemdafrest til 5. jan. 2009

Auglýsing um gildistöku breytingarinnar var birt í B-deild Stjórnartíðinda þann 2009

Borgarsjóður tekur að sér að bæta það tjón sem einstakir aðilar kunna að verða fyrir við breytingu þessa.

+ARKITEKTAR

DEILISKIPULAG ÁRTÚNSHÖFÐA
VARÐAR SMÍÐSHÖFÐA 17
BREYTING Á DEILISKIPULAGI

dags. 17.10.08
mkv. 1.500, 1.200
teikn. PS/EN
verknr. 0843

Haraldur Ingvarsson arkitekt 030956-3389
Páll Hjaltason arkitekt 070859-2119
Þormóður Sveinsson arkitekt 050653-5529