

**GREINAGERÐ:**

Lóðin Gerðhamrar 18 liggur við botngötu í Hamrahverfi austan Grafarvogs. Á lóðinni stendur 188 fermetra einbýlishús. Nýtingarhlutfall er 0,24

Grein 1.1.7 var svohljóðandi:

**1.1.7 Gerð og stærð húsa.**

Í þyrpingunum A, B, C, og D er heimilt að byggja einbýlishús á einni hæð ásamt bilageymslu.

Jarðvegur við húsvegg má að öllu jöfnu ekki vera meiri en einum metra neðan við uppgefnar hæðartölur á aðalhöð. Frávík frá því er háð samþykki byggingarnefndar. Mesta leyfilega stærð aðalhöðar er 200 ferm. brúttó. Mesta hæð húss er 4,8 m yfir aðalgóffi. Þakhalli á að vera 15-20 gráður. Aðal mænisstefna húss er annað hvort samsíða aðkomuveg eða hornrétt á hana. Bilageymsla er í eða sambyggð flestum einbýlishúsum, en á nokkrum lóðum er eðlilegra að reisa staka bílskúra. Hæsta vegg-hæð langveggja er 2,7 m frá plötu að þakklæðningu við útbrún veggja, þakhalli eins og á aðalhúsi.

Sérstök kvöð er á nokkrum lóðum í einbýlishúsabyrpingum C og D vegna nálægðar við siglingamerki, sjá njánar á mæliblaði í 1:500 og skipulagsupprátt í 1:1000.

**GILDANDI SKIPULAG, KVARÐI 1:1000,**

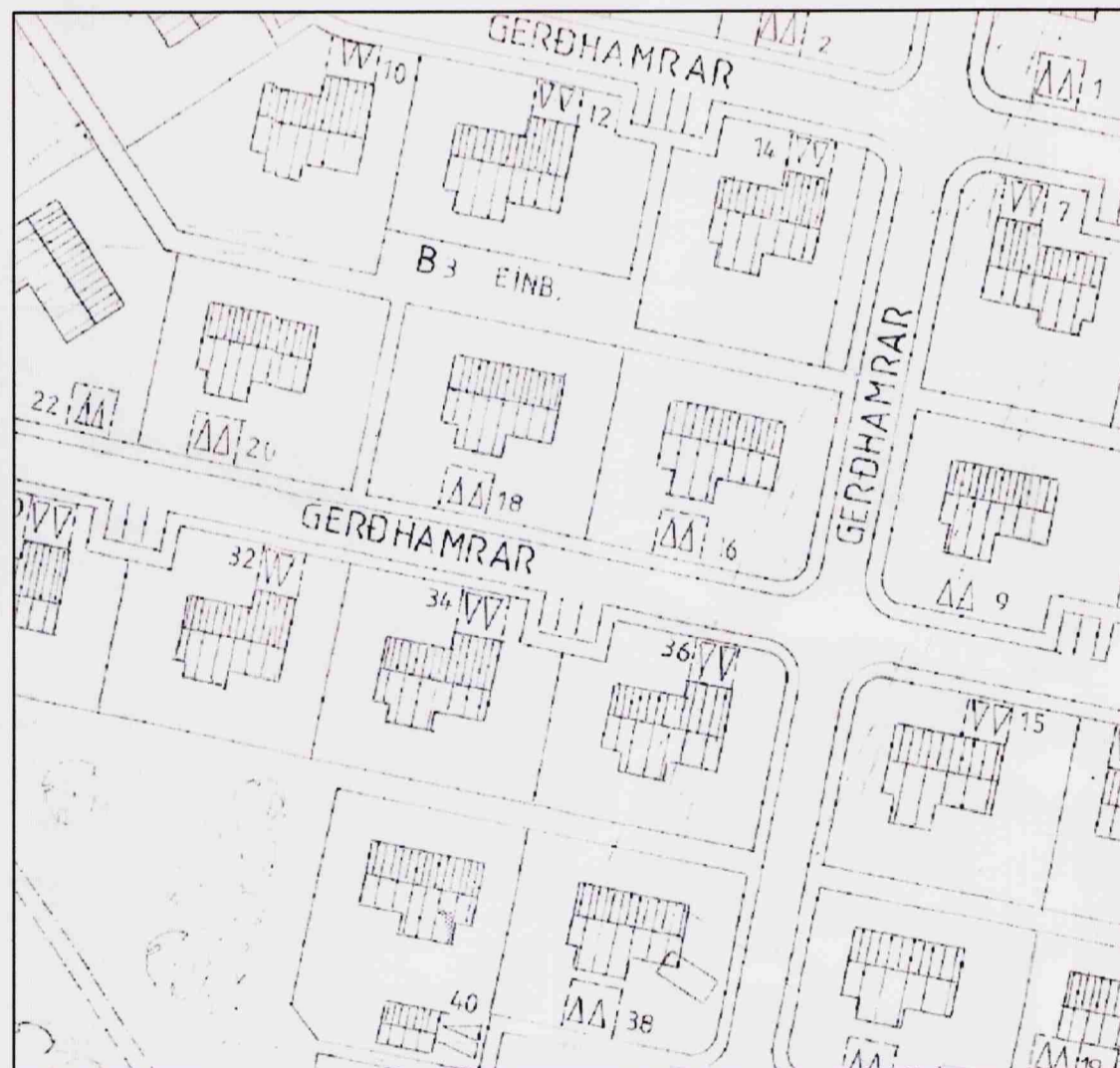

**UPPLÝSINGAR:**

- a) Leyft verði að byggja sólstofu, allt að 20 ferm. utan upphafslegs byggingarreits á lóðinni Gerðhamrar 18.
  - b) Þakhalli nýrrar sólstofu taki mið af þakhalla núverandi húss á lóðinni.
  - c) Hámarksstærð aðalhöðar húss á lóðinni verður þannig 220 fermetrar, og hámarks nýtingarhlutfall 0,28. Lóðarstærð er 780 m<sup>2</sup>.
- Að öðru leyti verða gildandi skipulagsskilmálar óbreyttir

Breytt grein 1.1.7 verður svohljóðandi:

**1.1.7 Gerð og stærð húsa.**

Í þyrpingunum A, B, C, og D er heimilt að byggja einbýlishús á einni hæð ásamt bilageymslu.

Jarðvegur við húsvegg má að öllu jöfnu ekki vera meiri en einum metra neðan við uppgefnar hæðartölur á aðalhöð. Frávík frá því er háð samþykki byggingarnefndar. Mesta leyfilega stærð aðalhöðar er 200 ferm. brúttó. Mesta hæð húss er 4,8 m yfir aðalgóffi. Þakhalli á að vera 15-20 gráður. Aðal mænisstefna húss er annað hvort samsíða aðkomuveg eða hornrétt á hana. Bilageymsla er í eða sambyggð flestum einbýlishúsum, en á nokkrum lóðum er eðlilegra að reisa staka bílskúra. Hæsta vegg-hæð langveggja er 2,7 m frá plötu að þakklæðningu við útbrún veggja, þakhalli eins og á aðalhúsi.

Sérstök kvöð er á nokkrum lóðum í einbýlishúsabyrpingum C og D vegna nálægðar við siglingamerki, sjá njánar á mæliblaði í 1:500 og skipulagsupprátt í 1:1000.

Á lóðinni Gerðhamrar 18 er leyft að byggja allt að 20 ferm. sólstofu út fyrir byggingarreit vestan hússins. Þakhalli sólstofu skal vera sá sami og hússins. Mesta leyfilega stærð aðalhöðar Gerðhömrum 18 er 220 ferm. brúttó.

**BREYTT SKIPULAG, KVARÐI 1:1000**

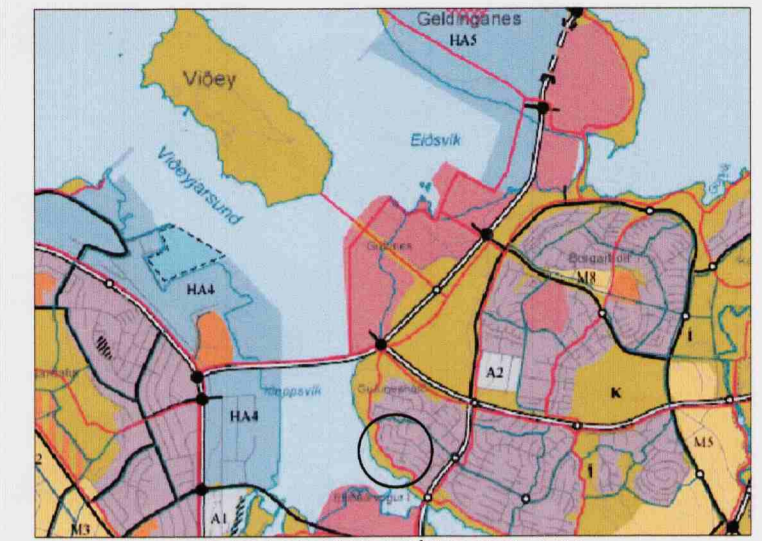
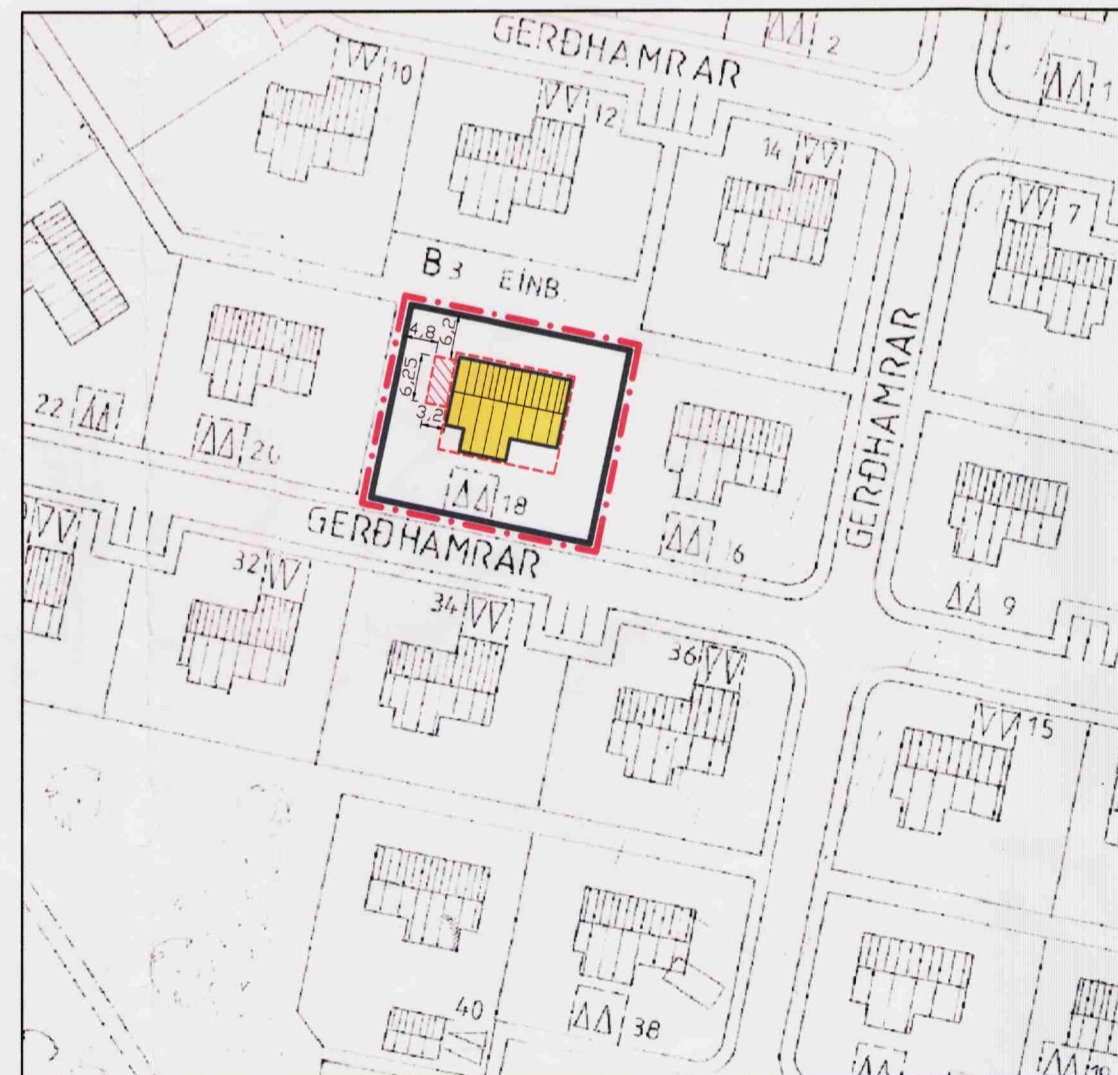

HLUTI AF AÐALSKIPULAGI REYKJAVÍKUR 2001 - 2024  
MÆLIKVARÐI 1: 20.000

**SKÝRINGAR**

- MÖRK DEILISKIPULAGSSVÆÐIS
- LÓÐARMÖRK GERÐHÖMRUM 18
- BYGGINGARREITUR VIÐBYGGINGAR GERÐHÖMRUM 18
- BYGGINGARREITUR SAMKVÆMT UPPHAFLEGU MÆLIBLAÐI
- ÍBÚÐARHÚS
- BÍLASTÆÐI
- STAÐSETNING BREYTINGAR Á AÐALSKIPULAGSUPPDRAETTI

Deiliskipulagsbreyting þessi sem fengið hefur meðferð í samræmi við ákvæði 2. mgr. 26. gr. skipulags og byggingarlaga nr.73 / 1997 var samþykkt *a* emb. atqrt. skipulagsstjóra þann *16. júní* 200*9*.

Tillagan var grenndarkynnt frá *11. des.* 200*8* með athugasemdarfresti til *14. júní* 200*9*.

Auglýsing um gildistöku breytingarinnar var birt í B-deild Stjórnartíðanda þann *200*.

Borgarsjóður tekur að sér að bæta það tjón sem einstakir aðilar kunna að verða fyrir við breytingu þessa.

*Þórfriðriksson*  
**HAMRAHVERFI**  
BREYTING Á DEILISKIPULAGI

DAGS:  
24.10.2008

TEKNING 1 af 1  
MÆLIKVARÐI:  
1/200 1/1000

**GERÐHAMRAR 18**  
DEILISKIPULAGSBREYTING

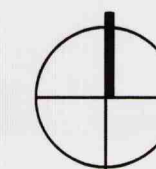

**GUNNLAUGUR JÓNASSON**

ARKITEKT  
HÁVALLAÖTU 38  
101 REYKJAVÍK

Kt: 090462 2299  
SÍMI 824 4555  
g@hiva.is