

BREYTING Á DEILISKIPULAGI EYRARLANDS VEGNA ÁLFALANDS 6



HLUTI AF DEILISKIPULAGI, samþykkt í Borgarráði 30.12.1980: SKIPULAG VIÐ EYRARLAND mkv. 1:1000



HLUTI AF DEILISKIPULAGSBREYTINGU, samþykkt í borgarráði 12.5.1984: ÍBÚÐABYGGÐ VIÐ EYRARLAND OG FOSSVOGSVEG mkv. 1:1000

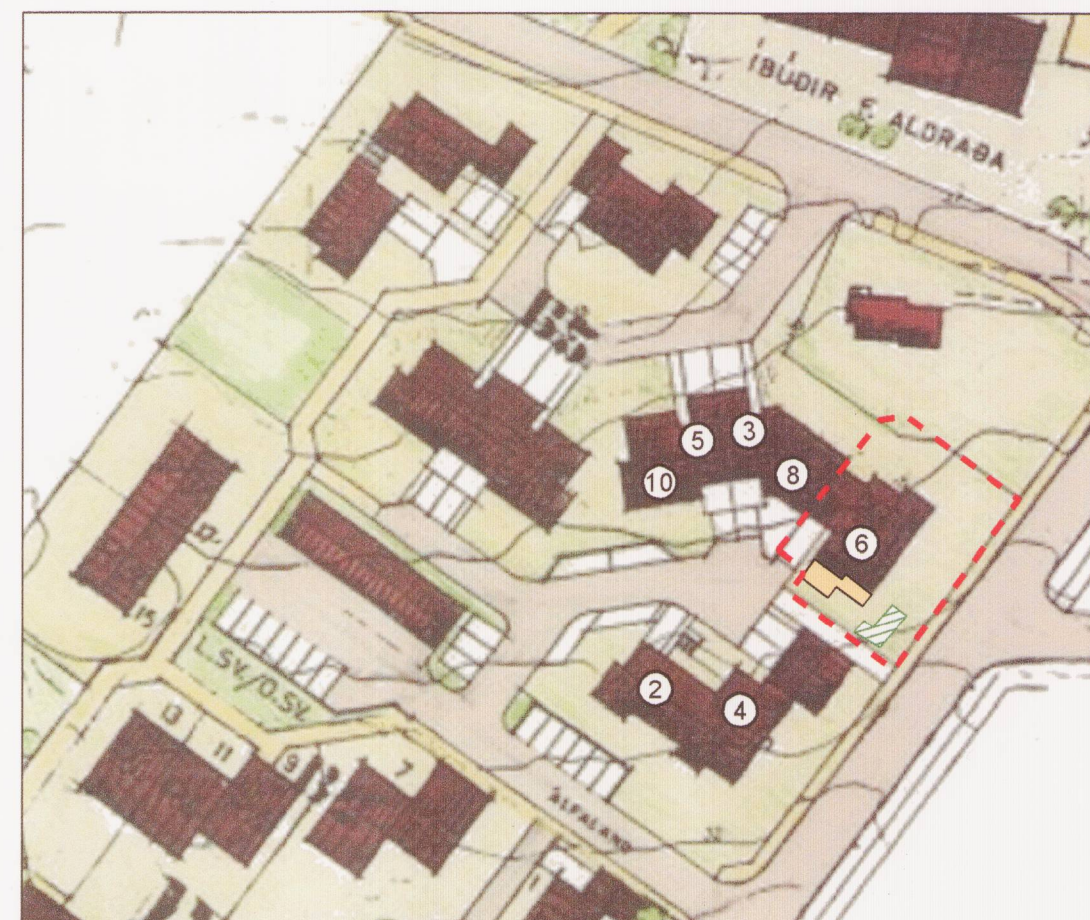

DEILISKIPULAGSBREYTING mkv. 1:1000

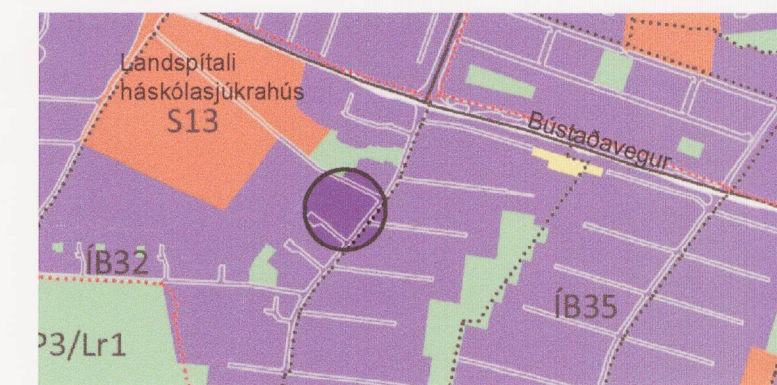

HLUTI AÐALSKIPULAGS REYKJAVÍKUR 2010-2030 -STAÐSETNING REITS

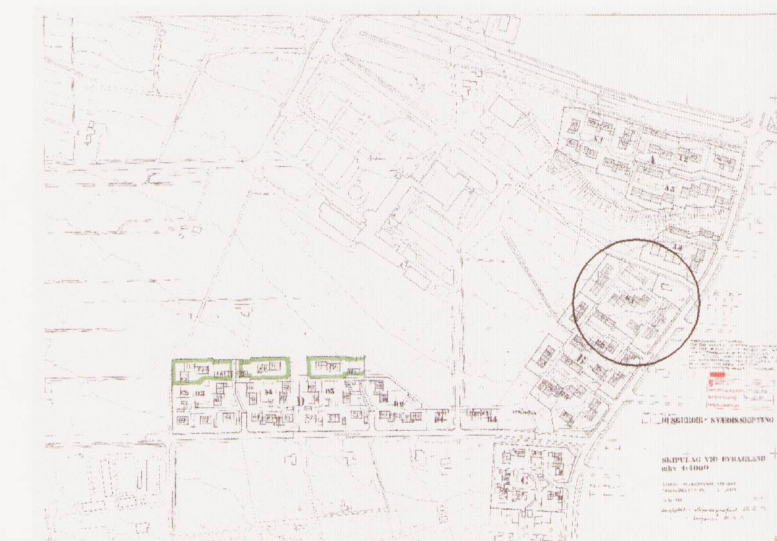

SKIPULAG VIÐ EYRARLAND 1980

GREINARGERÐ

Upphaflegt deiliskipulag fyrir svæðið er „Skipulag við Eyrarland“, samþykkt í borgarráði 30.12.1980. Þær breytingar á deiliskipulagi sem gerðar hafa verið innan svæðisins byggja á þeim grunni. Þar er reiturinn sem lóðin er hluti af skilgreindur sem B1. Þann 30.6.1981 voru samþykktir í borgarráði breyttir skilmálar fyrir þann reit.

Þann 12.5.1984 var samþykkt í borgarráði breyting á deiliskipulagi fyrir svæðið, „Íbúðabyggð við Eyrarland og Fossvoogsveg“, sem var endurskoðun á skipulaginu frá 1980 og hefur lóðin/reiturinn byggst upp í samræmi við hana. Þar er reiturinn sem lóðin er hluti af skilgreindur sem B3. Upphafleg mæliblöð frá 1982 og samþykktir aðaluppdrættir byggja á endurskoðuninni frá 1984. Áætlun þessi hlaut ekki lögformlega löggildingu á sínum tíma og telst því ekki í gildi skv. 5. tl. bráðabirgðaákvæðis skipulagslaga nr. 123/2010.

Á milli þessara tveggja áætlana breyttist fyrirkomulag byggðarinnar nokkuð mikið m.a. lóða- og húsafyrirkomulag og aðkomur.

Á lóðinni er þegar byggt einnar hæðar hús, nú sambýli, 174 m² að stærð og geymsluskúr 15 m² að stærð.

Samþykktir byggingarfulltrúa fyrir Álfaland 6 fram til ársins 2000 fyrir lóðina eru:

- 15.4.1982 var samþykkt byggingarleyfi fyrir einbýlishúsi á einni hæð, 168,9 m² að stærð.
- 26.11.1987 var samþykkt að girða lóðina.
- 31.8.1989 var samþykkt byggingarleyfi fyrir geymsluskúr, 9 m² að stærð.
- 8.11.1990 var samþykkt að byggja leikfangageymslu, 14,6 m² að stærð.
- 8.5.1991 var samþykkt að innrétta vistheimili fyrir börn í húsinu.

Breytingin nú varðar lóðina Álfaland 6 og felst í því að stækka byggingarreit hússins til suðvesturs og gera byggingarreit fyrir 15 m² geymsluhús á lóðinni. Byggingarmagn á lóðinni eykst um allt að 25 m².

Uppfærðir skilmálar fyrir lóðina Álfaland 6 eru:

- Aðkoma að lóðinni er frá Álfalandi.
- Á lóðinni má innan stækkaðs byggingarreits byggja hús á einni hæð.
- Nýting á húsinu getur verið fyrir einbýlishús eða sambýli.
- Húsið má vera á einni hæð og byggingarmagn þess má vera allt að 200 m².
- Gerður er ný byggingarreitur á lóðinni fyrir einnar hæðar geymsluhús allt að 15 m² að stærð.

HELSTU STÆRÐIR

Núverandi ástand	Eftir breytingar
Lóðarstærð: 566 m ² (skv. gildandi mæliblaði)	Lóðarstærð: 566 m ²
Byggingar (brúttó): -174 m ² (sambýli) og -15 m ² (vörugeymsla)	Byggingar (brúttó): -200 m ² (sambýli) og -15 m ² (vörugeymsla -færast til á lóð)

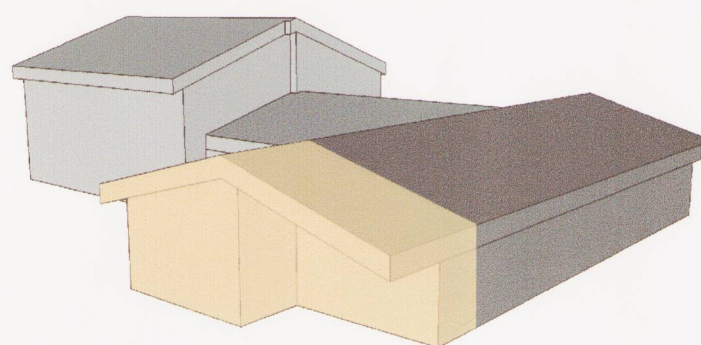

VIÐBYGGING

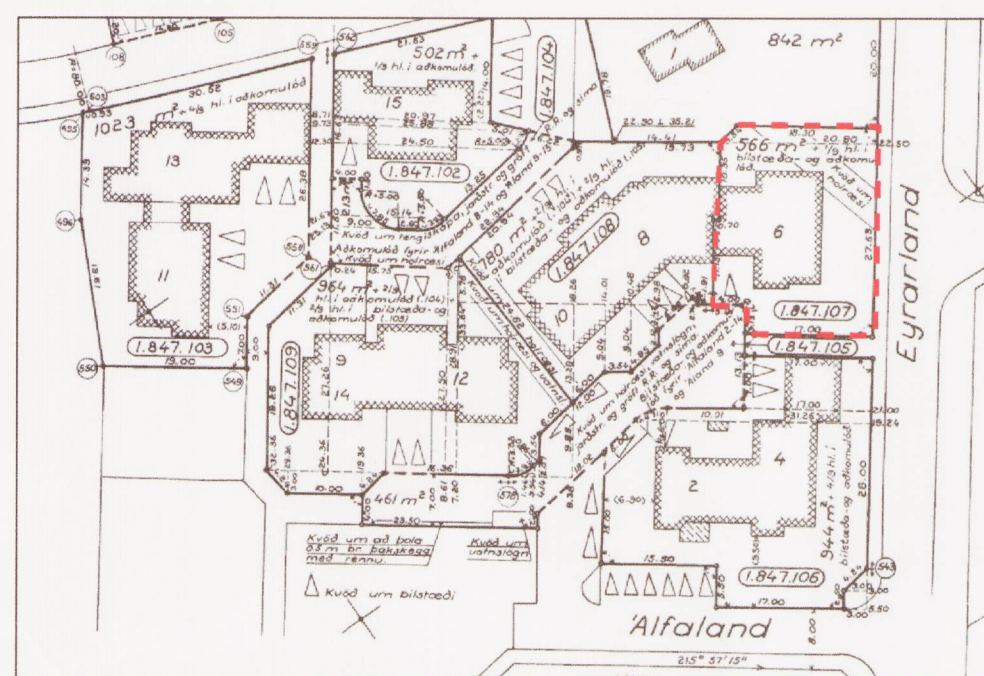

GILDANDI MÆLIBLAÐ FRÁ 1996 mkv. 1:1000

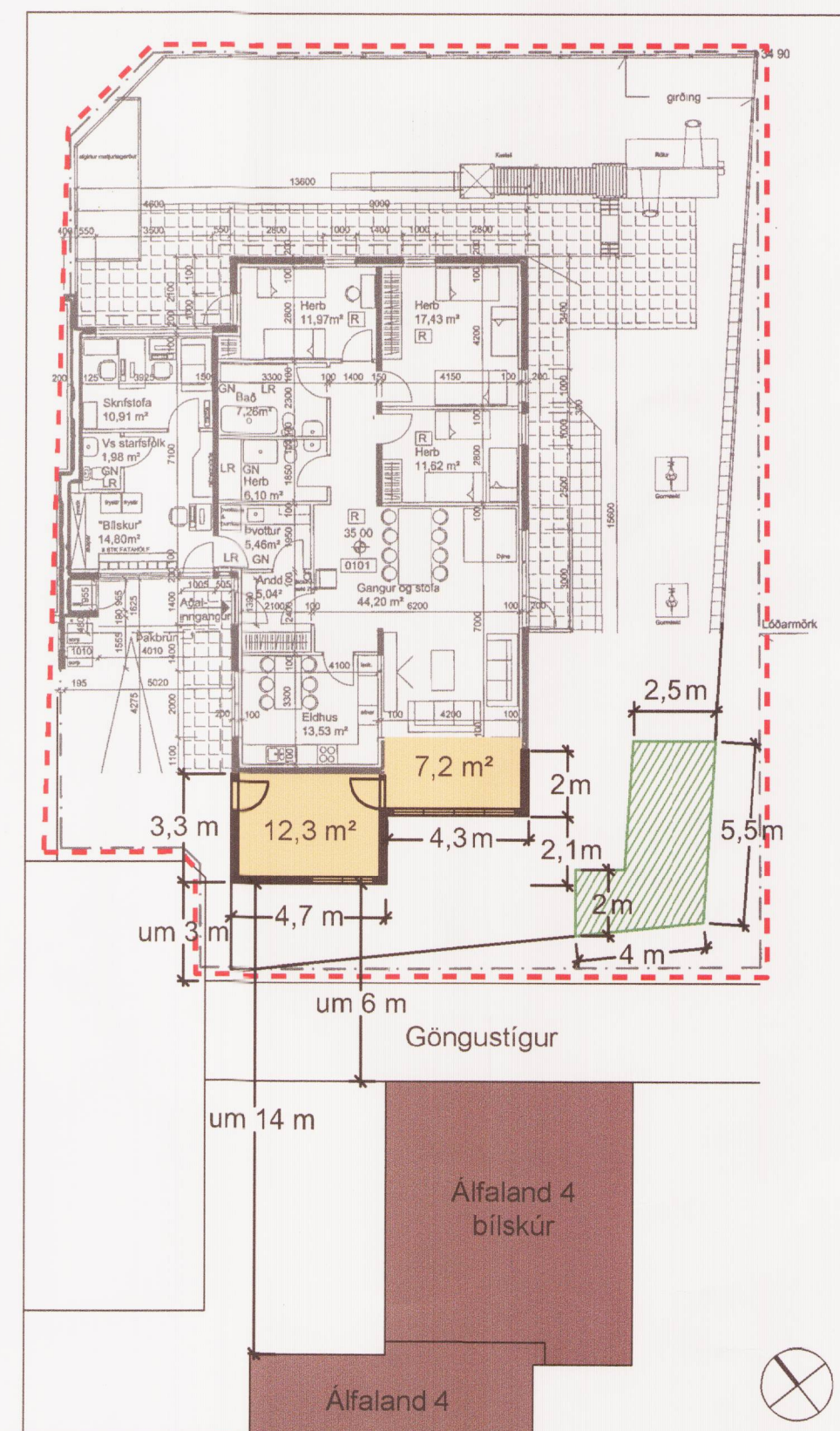

SKÝRINGARUPPDRÁTTUR -fjarlægðir á milli húsa mkv. 1:200

- LÓÐAMÖRK
- NÚVERANDI BYGGINGAR
- BYGGINGARREITUR VIÐBYGGINGAR
- NÝR BYGGINGARREITUR VÖRUGEYMSLU
- ⑥ HÚSNÚMER

Deiliskipulagsbreyting þessi sem fengið hefur meðferð í samræmi við ákvæði 2. mgr. 43. gr. skipulagslaga nr. 123/2010 var samþykkt á

embættis skipulagsfulltrúa

þann 15. apríl 2015 og í

þann _____ 20__.

Tillagan var grenndarkynnt frá 29. jan. 2015 með athugasemdafresti til 26. feb. 2015.

Auglýsing um gildistöku breytingarinnar var birt í B-deild Stjórnartíðinda þann 19. maí 2015.

Björn Atli

BREYTING Á DEILISKIPULAGI EYRARLANDS VEGNA ÁLFALANDS 6

Verk	Teikn.nr.
ÁLFALAND 6	
Staðgreinir 1.847.107	
Sambýli Álfalandi	Mkv. 1:1000, 1:2000, 1:200
Deiliskipulagsbreyting	Dags. 6.1.15
Teiknað/hannað af EHF	
A2	
Rúnar Gunnarsson arkitekt fai 090550-7999	
Dagný Helgadóttir arkitekt fai 220849-3769	
Eva Hulda Friðriksdóttir arkitekt fai 300176-4619	
Umhverfis-og skipulagssvið Reykjavíkurborgar	
Borgartúni 12-14, 105 Reykjavík, sími: 411- 8000	