

Pósthússtrætisreitur - Breyting á Pósthússtræti 11

REITUR 1.140.5

Götumyndir samkvæmt gildandi deiliskipulagi, samþykkt 03.07.2008 1:500



Skýringarmynd samkvæmt gildandi deiliskipulagi

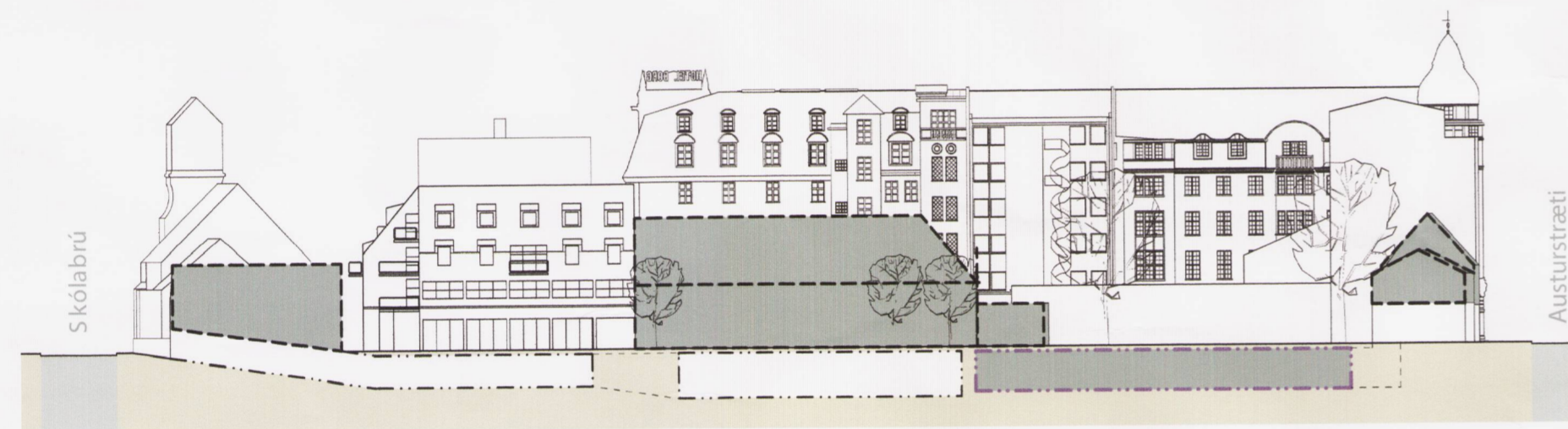

Þrívíddarmyndir úr gildandi deiliskipulagi

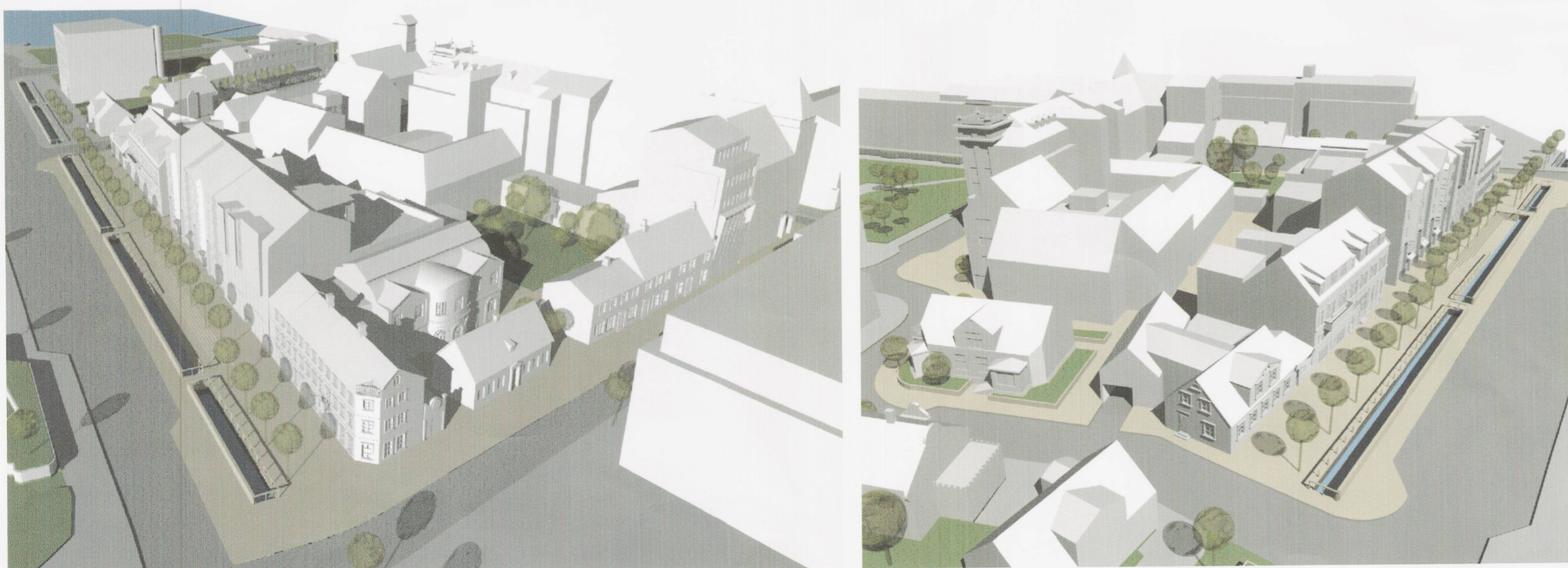

Götumyndir - tillaga að breyttu deiliskipulagi 1:500

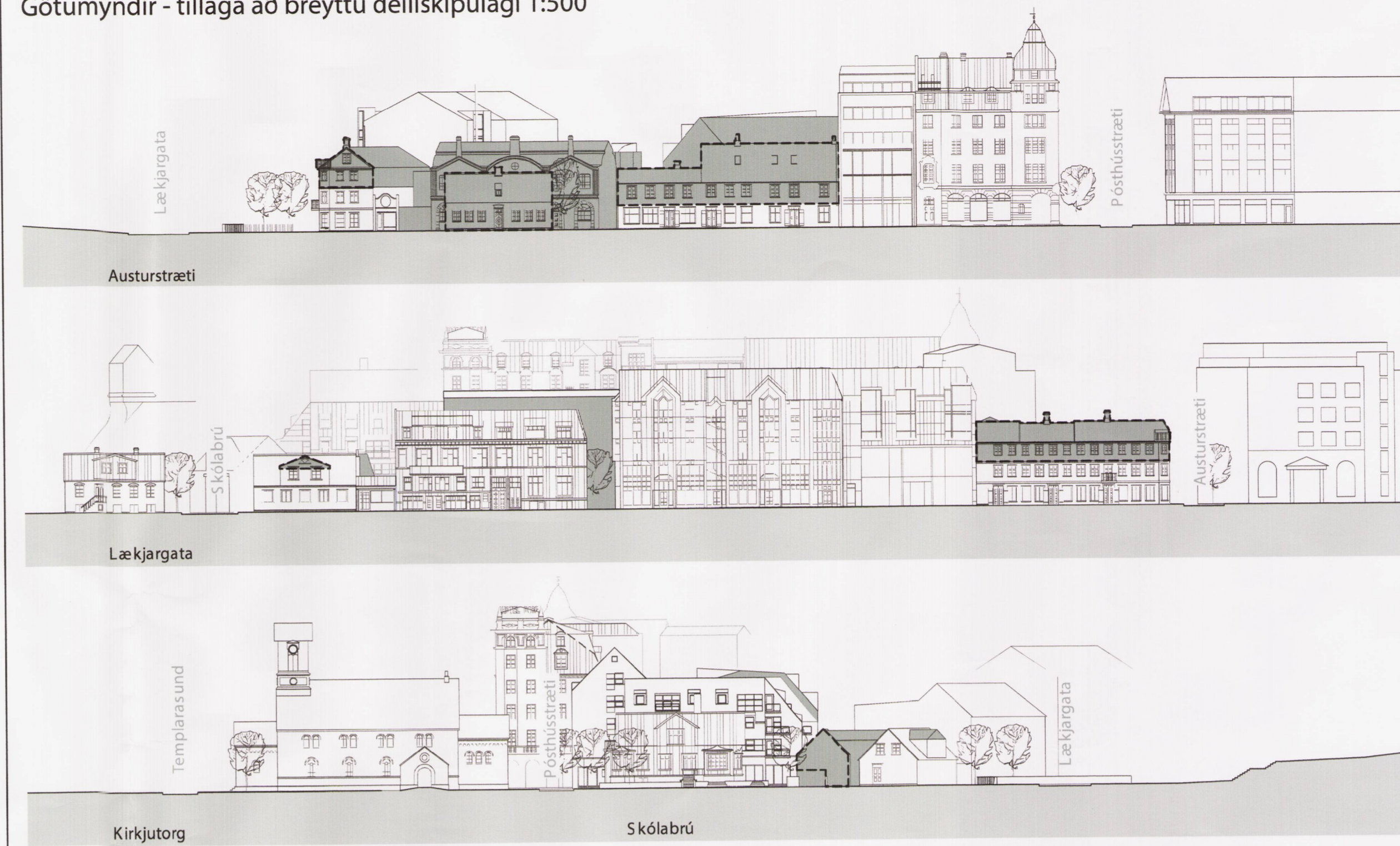

Skýringarmynd - tillaga að breyttu deiliskipulagi 1:500

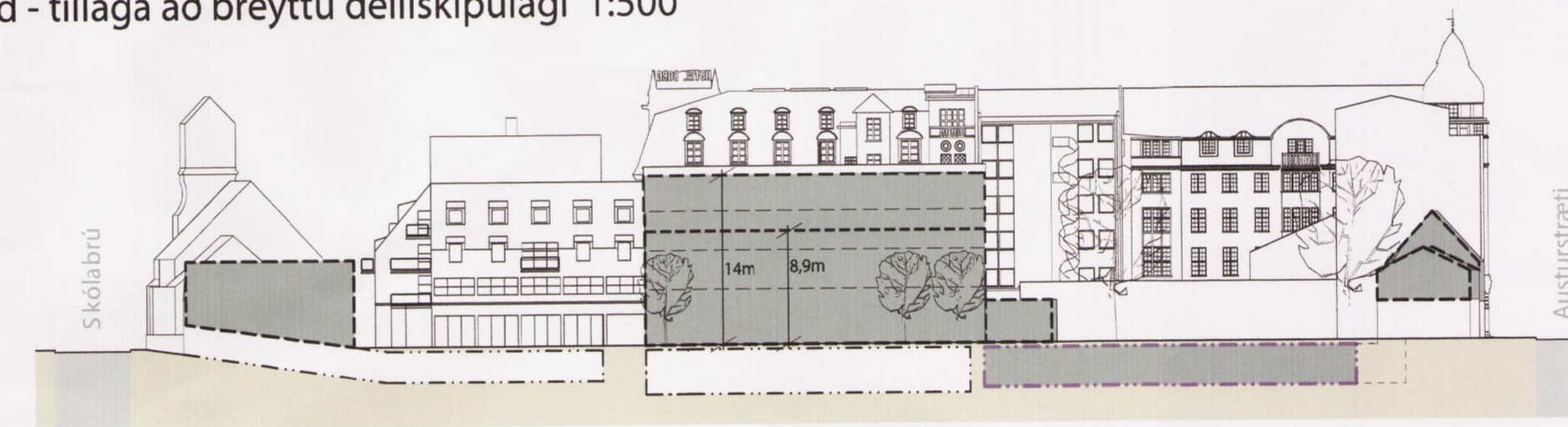

Skýringarmynd - snið í núv. hótél og nýbyggingu 1:300

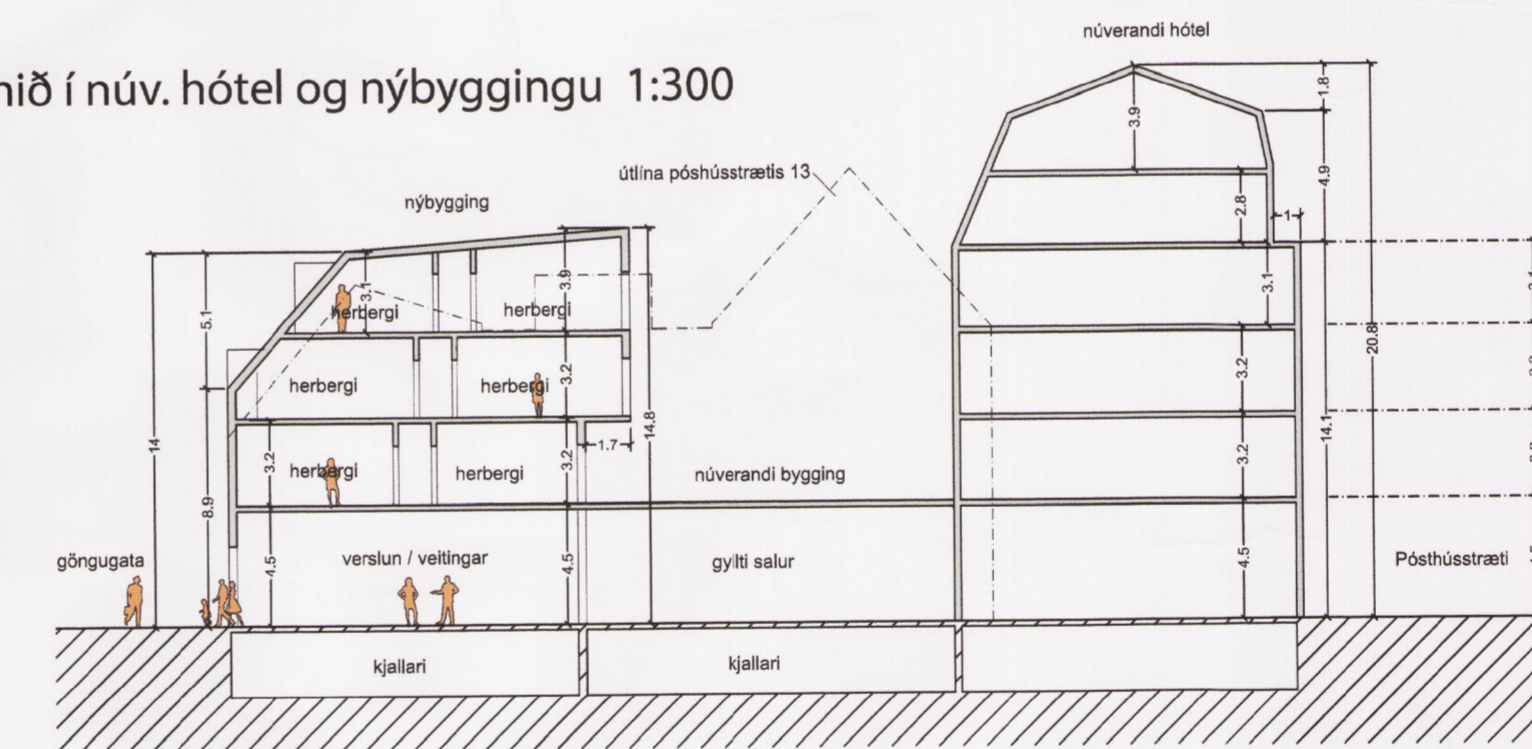

Þrívíddarmyndir -tillaga að breyttu deiliskipulagi

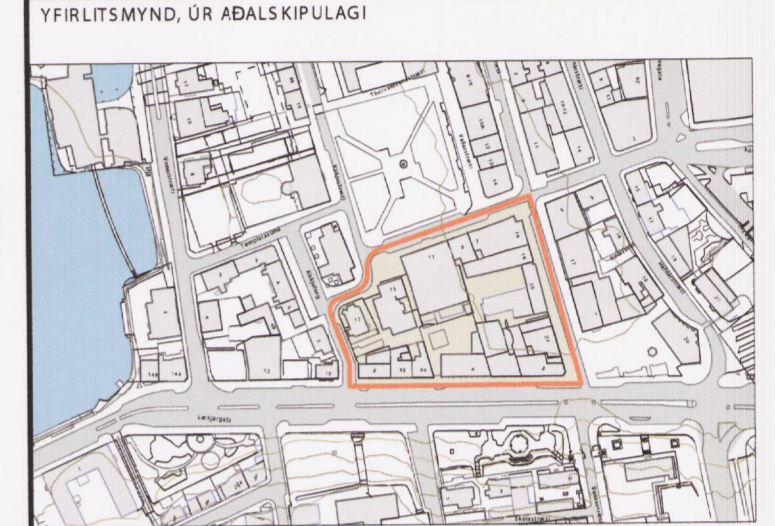
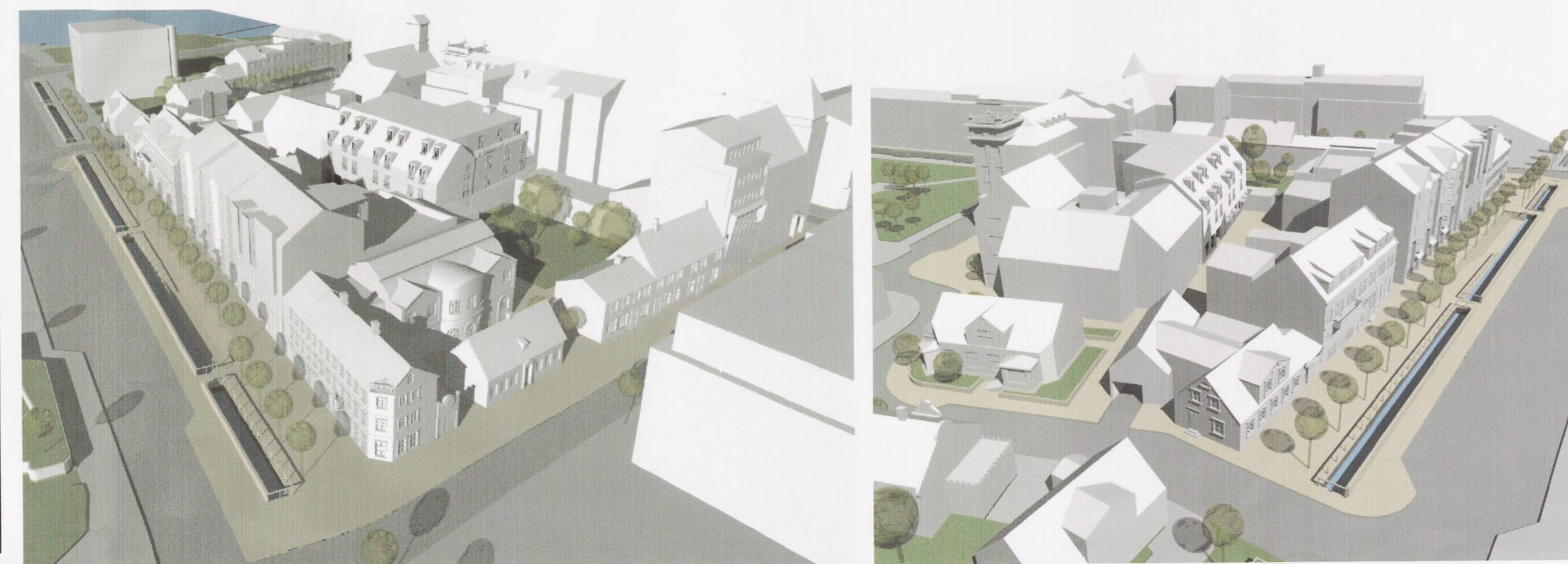

SKÝRINGAR:

- AFMÖRKUN DEILISKIPLAGS REITS
- Nb NÚVERANDI BYGGINGAR
- Nýb BYGGINGARREITUR HÁMARK
- BINDANDI BYGGINGARLÍNA
- NÚVERANDI BYGGINGAREITUR NEDANJARÐAR

- MEGIN MÆNIS STEFNA
- LÖÐARMÖRK
- 1 KR HÆÐIR / KJALLARI / NÝTANLEGT RIS
- 5P FJÖLDI BÍLSTÆÐA Á LÖÐ
- FJÖLDI BÍLSTÆÐA Í BILGEYMSLU
- YG VERNDUN GÖTUMYNDAR
- V20 VERNDUN 20. ALDAR BYGGINGA
- F FRIBUN BYGGINGAR
- D: ÞAKKÓTI (HÁMARKS HÆÐ BYGGINGAR)
- 00 HÚSNÚMÉR
- ◀ ▶ KVOÐUMUMFERÐ
- ↔ INNKEYSLA Í BÍLSTÆÐISHÚS / KJALLARA

Nánari skilmálar, markmið og forsendur deiliskiplags koma fram í samþykktum þróunarskiptunum miðborgarinnar.

Pósthússtrætisreitur 1.140.5
Deiliskiplagsbreyting
Breyting á Pósthússtræti 11

Deiliskiplagsbreyting þessi sem fengið hefur meðferð í samræmi við ákvæði 1. mgr. 43. gr. skipulagslaga nr. 128/2010 var samþykkt í Útvaldi um skipulag Reykjavíkur þann 17. Mars 2013 og útgáfa þess þann 17. Mars 2013.
Tillagan var auglýst frá 17. Mars 2013 með athenasemidafnesti til 12. Apríl 2013.
Auglýsing um gildistöku breytingarinnar var birt í B-deild Sjómartíðinda þann 20. Mars 2013.

Björn Axelsson

THG ARKITEKTAR
Kl. 440733-2590
Faxafn 9 - 108 Reykjavík - Sími: 545 1600
Fax: 545 1616 - thg@thg.is - www.thg.is

Tekn. nr. 002
Dagur: 12.11.2012
Mál: 1500