

# BREYTING Á DEILISKIPULAGI SKÓGARHLÍÐ 14

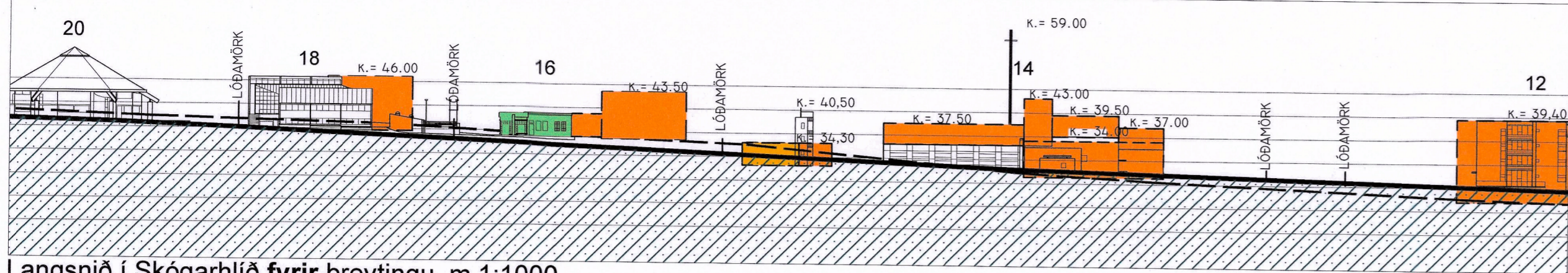

Langsnið i Skógarhlíð fyrir breytingu m.1:1000

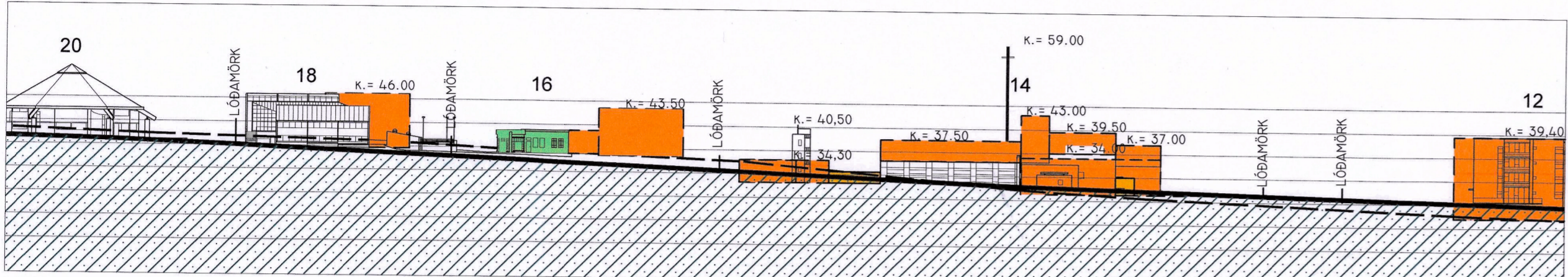

Langsnið A - A i Skógarhlíð eftir breytingu m.1:1000

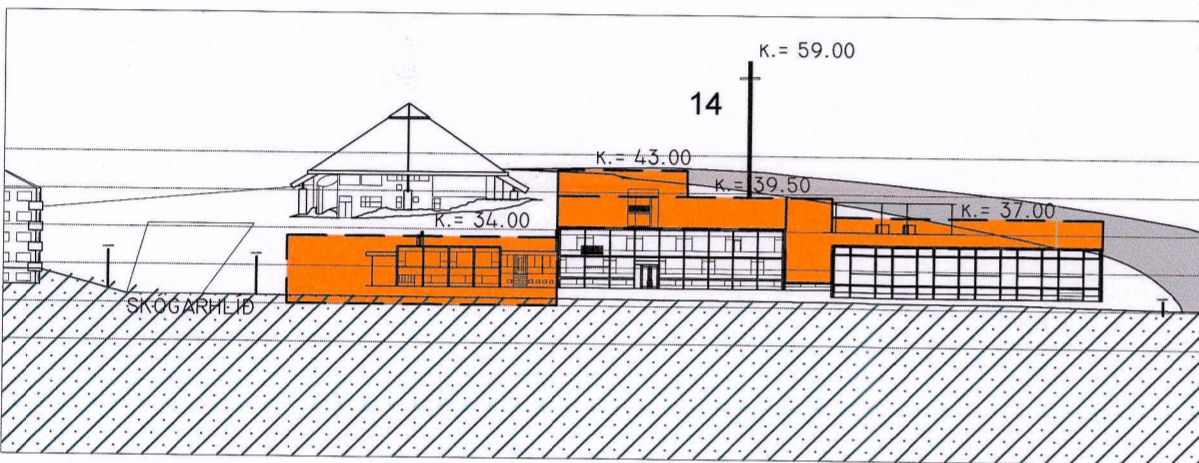

Þversnið B - B fyrir breytingu m.1:1000

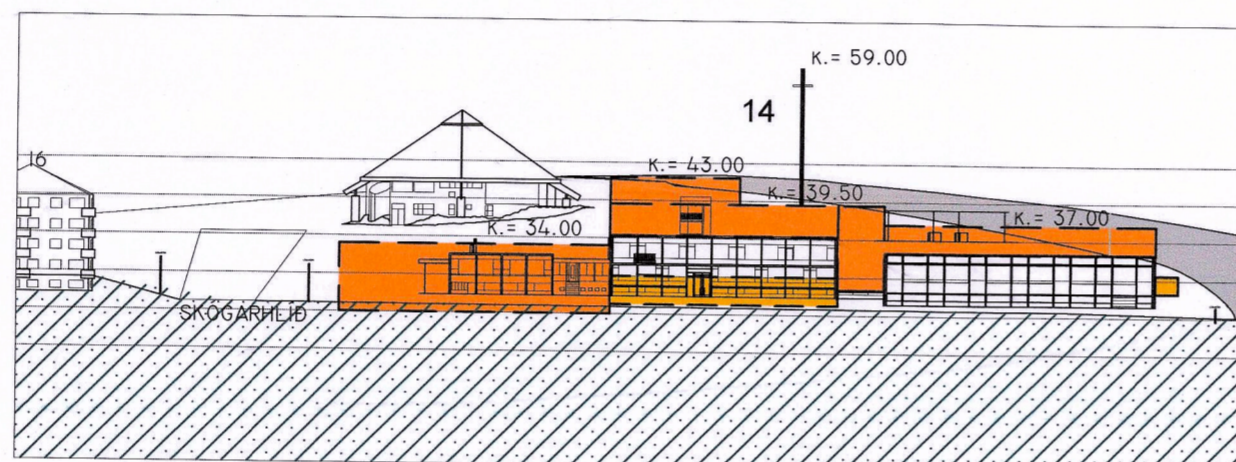

Þversnið B - B eftir breytingu m.1:1000

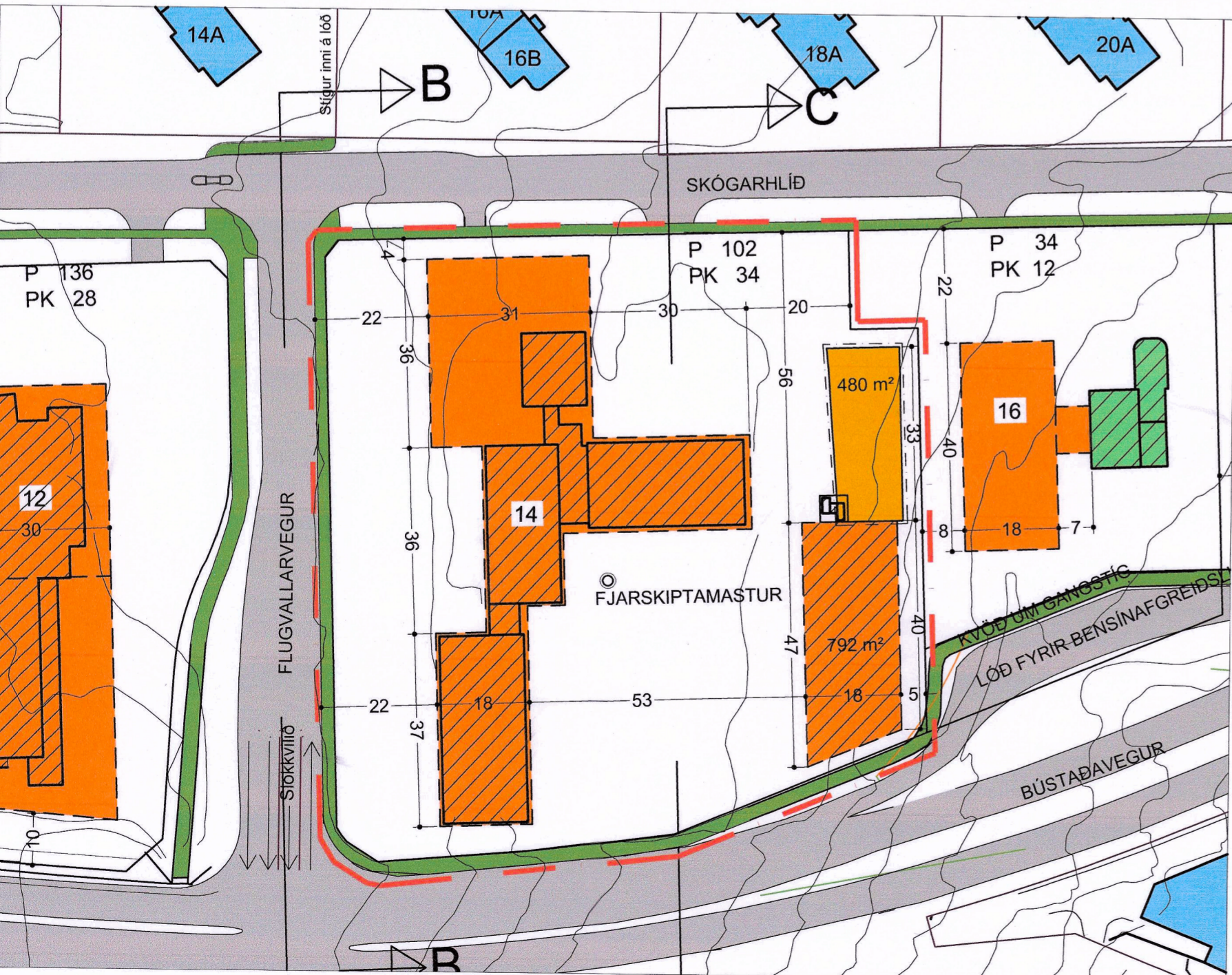

Núverandi deiliskipulagsuppdráttur 1:1000

Samþykktur í skipulagsráði 12. apríl 2006, ó. g. 8. maí 2006

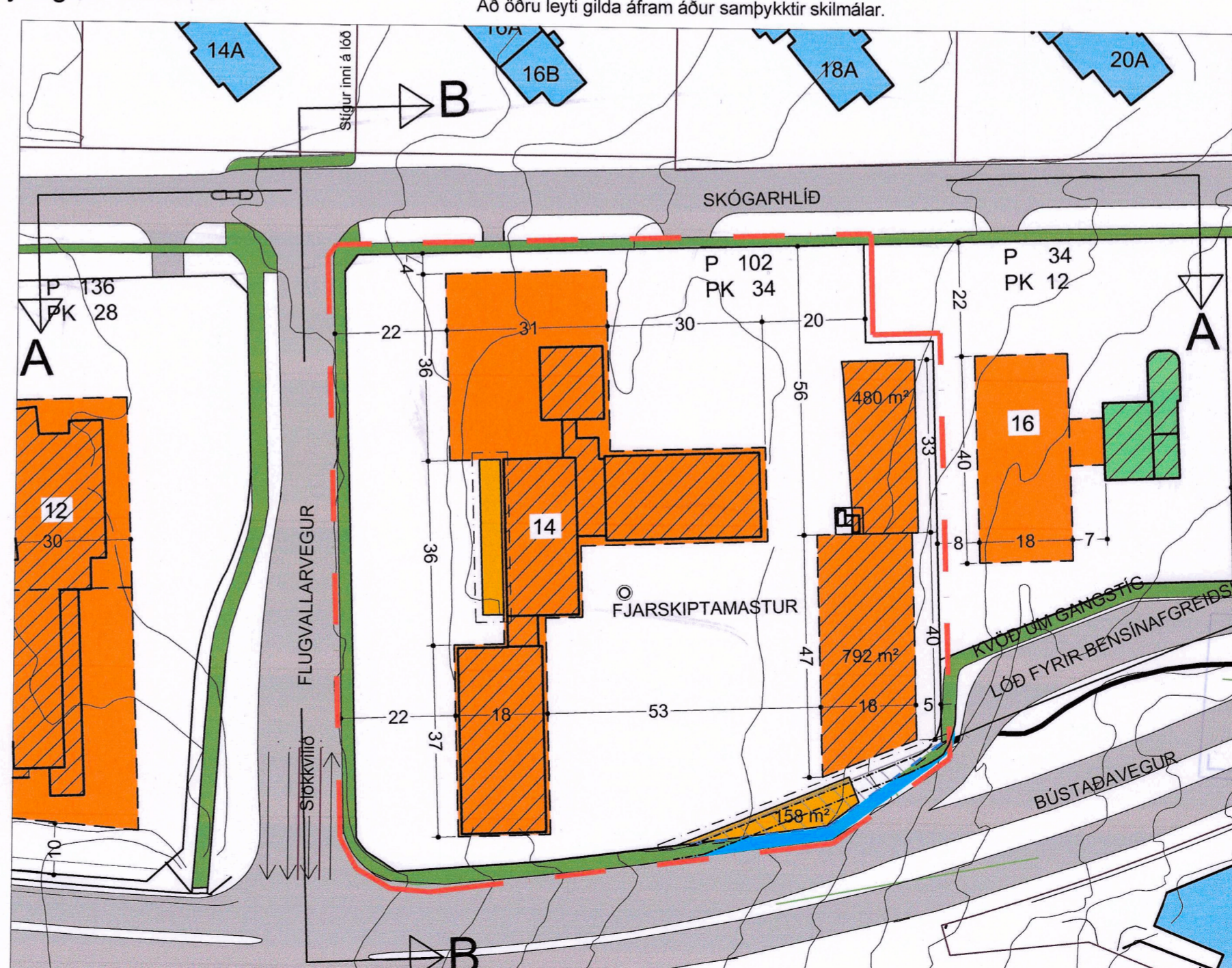

Breyting á deiliskipulagi Skógarhlíðar 14 1:1000

Skógarhlíð 14 - gildandi deiliskipulag var samþykkt í skipulagsráði 12. apríl 2006.

### Gildandi skilmálar fyrir Skógarhlíð 14:

- Lóðarstærð er 12900 m<sup>2</sup>
- Leyfilegt nýtingarhlutfall er 0,53
- Leyfilegt byggingarmagn er 6800 m<sup>2</sup>

- Leyfilegt nýtingarhlutfall bygginga + geymslur og bílg. er 0,62
- Leyfilegt byggingarmagn geymsluhúsnæðis og bílgeymslu að hálfu niðurgrafið inn í brekkuna til austurs á lóð er 800 m<sup>2</sup> auk 500 m<sup>2</sup> geymslu undir rampa
- Fjöldi bílastæða á lóð er 180 stæði
- Bílageymsluhúsi er fyrir 42 bíla

### Greinargerð:

Lóðin er hluti af heildarskipulagi svæðisins „Skógarhlíð deiliskipulag“ sem samþykkt var í borgarráði 10. apríl 2001, breyting var samþykkt fyrir lóðina 12. apríl 2006. Breyting þessi nær einungis til lóðarinnar Skógarhlíð 14.

### Lýsing á breytingunni:

Breytingin felst í því að lóðarmörkum til suðurs er breytt að hluta og lóðin stækkuð um 200 m<sup>2</sup> að stoðvegg sem þegar er til staðar ásamt því að hluti stígs er fluttur í núverandi legu. Byggingarreit er breytt á tveimur stöðum, annarsvegar á stækkun lóðar þar sem gerður er nýr byggingarreit fyrir bílageymslu og tæknirými og hinsvegar er byggingarreit aðalhúss stækkaður til vesturs.

### Breyttir skilmálar fyrir lóðina:

Leyfilegt nýtingarhlutfall bygginga + geymslur og bílg. verður 0,66. Leyfilegt byggingarmagn geymsluhúsnæðis og bílgeymslu að hálfu niðurgrafið inn í brekkuna til austurs á lóð er 800 m<sup>2</sup> auk 500 m<sup>2</sup> geymslu undir rampa og 160 m<sup>2</sup> bílageymslu/tæknirýms (nýtt) syðst á lóð og byggingarmagn aðalhúss eykst um 300 m<sup>2</sup>. Heimil hæð innan beggja stækkuðu byggingarreitanna er 1 hæð að hámarki 3,6 m frá gólfkóta

Legu hluta göngustígs við suður lóðarmörk er breytt þannig að lega hans helst óbreytt frá því sem hún er nú.

	gildandi deiliskipulag	breytt deiliskipulag
Lóðarstærð	12.900 m <sup>2</sup>	13.100 m <sup>2</sup>
Aðalhús, nýtingarhlutfall	0,53	0,54
Aðalhús, leyfilegt bygg.magn	6.800 m <sup>2</sup>	7.100 m <sup>2</sup>
Aðalhús og geymslur, nýtingarhlutfall	0,62	0,66
Aðalhús og geymslur, leyfilegt bygg. magn	8.100 m <sup>2</sup>	8.560 m <sup>2</sup>
Aðalhús, stækkun		300
Geymslur, stækkun		160

Fjöldi bílastæða á lóð er 180 stæði. Bílageymsluhúsi er fyrir 42 bíla.

Breyttar fermetratölur miða við A og B rými.

Að öðru leyti gilda áfram áður samþykktir skilmálar.

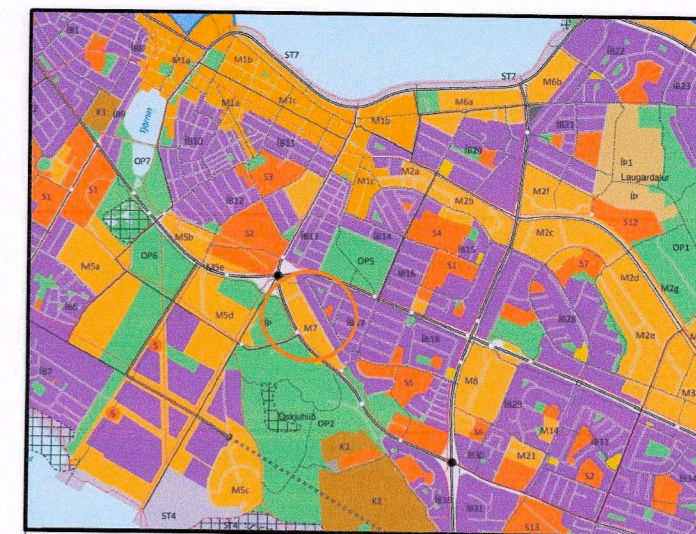

Hluti af aðalskipulagi Reykjavíkur 2010 til 2030

- Mörk deiliskipulags
- Núverandi bygging
- Byggingarreit
- Stækkaður byggingarreit
- Nýr byggingarreit
- Lóðarmörk
- Tillaga að breyttum lóðarmörkum
- Stækkun á lóð
- Göngustigar
- Stígur fluttur í núverandi legu
- Legu stígs fyrir færslu
- Götur
- Verndun 20. aldar bygginga
- P 1 Bílastæði á lóð
- PK 1 Bílastæði í kjallara

Deiliskipulagsbreyting þessi, sem fengið hefur meðferð í samræmi við ákvæði 2. mgr. 43. gr. skipulagslaga nr. 123/2010, var samþykkt í/a skipulags- og samg. ráði þann 10. okt. 2018.

Til samræmis við heimild í 3. mgr. 44. gr. i.f. var breytingin ekki grenndarkynnt þar sem hún varðaði ekki hagsmuni annarra en Reykjavíkurborgar og/eða umsækjanda.

Auglýsing um gildistöku breytingarinnar var birt í B-deild Stjórnartíðinda þann 5. nov. 2018.

*Björn Atlán*

Verkheiti: Deiliskipulag Skógarhlíðar  
Breyting Skógarhlíð 14

Verkhliuti: Grunnmyndir og sniðmyndir

Teiknúmer: 01

Mælikvarði: 1:1000

Teiknað: ÖS/RV/GG/GS/SL/RA

Yfirfarið:

Samþykkt:

Verknúmer: 0041

Útgáfudagur: 26. júní 2018

Teiknislóð:

Útprintað: Oct 11, 2018 - 11:39

**ARKÞING**  
BOLHOLT 8 - 105 REYKJAVÍK  
Sími: 570 5700 - FAX: 570 5701  
arkthing@arkthing.is - www.arkthing.is

SIGURÐUR HALLGRÍMSSON, 170753-3139 ARKITEKT  
HJÓRTUR PÁLSSON, 080152-4429 BYGG.FR.  
BIRKIR ÁRNASON, 200787-3159 BYGG.FR.  
HALLUR KRISTMUNDSSON, 220573-3899 BYGG.FR.  
HELGI MAR HALLGRÍMSSON, 210279-3429 ARKITEKT