

Gylfaflöt athafnasvæði við Gufunes^T

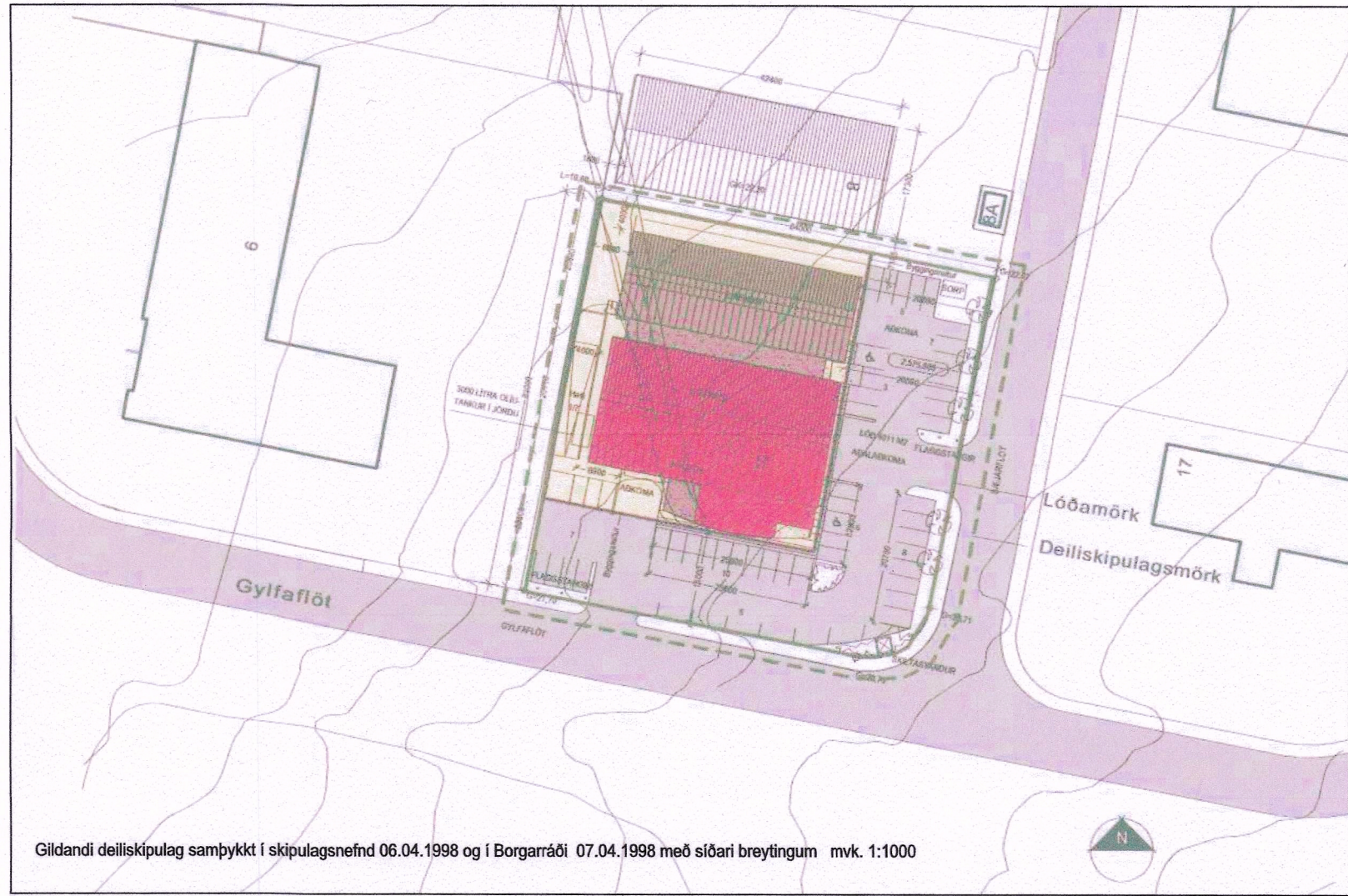

Gildandi deiliskipulag samþykkt í skipulagsnefnd 06.04.1998 og í Borgarráði 07.04.1998 með síðari breytingum mvk. 1:1000

REITUR NR. 4. GILDANDI SKIPULAGSSKILMÁLAR

Hluti gildandi skipulagsskilmála:

Lóðafrágangur:

Lóðarhafa eiga að hafa samráð um lóðarfrágang á lóðamörkum. Að minnsta kosti ein tenging með göngustíg eða akstíg á að vera á milli aðlægra lóða. Lóðarhafar geta komið sér saman um sameiginlegan akstíg á milli lóða. Gróður, tré og runnar (gras ekki meðtalið) skal þekja að minnst kosti 5% af hverri lóð og á að sýna skipulag hans á byggingarnefndarteikningum. Þar sem lóðarhafar ráða innra skipulagi lóða sinna, ber að sýna bílastæði, athafnasvæði, gámasvæði svo og aðra notkun lóðar á byggingarnefndarteikningum. Tenging lóða við gatnakerfi svæðisins skal vera í samráði við Borgarskipulag.

Bílastæði:

Eitt bílastæði á að vera fyrir hverja 35 m² gólfplatar. Fyrir rými í kjallara sem þinglýst er sem geymslu eða lagerhúsnæði verði eitt bílastæði fyrir hverja 100 m².

Földi bílastæða (1/35)	46
Fjöldi bílastæða (1/100) fyrir geymslurými	4
Alls bílastæði	50

vegna Bæjarflöt 10

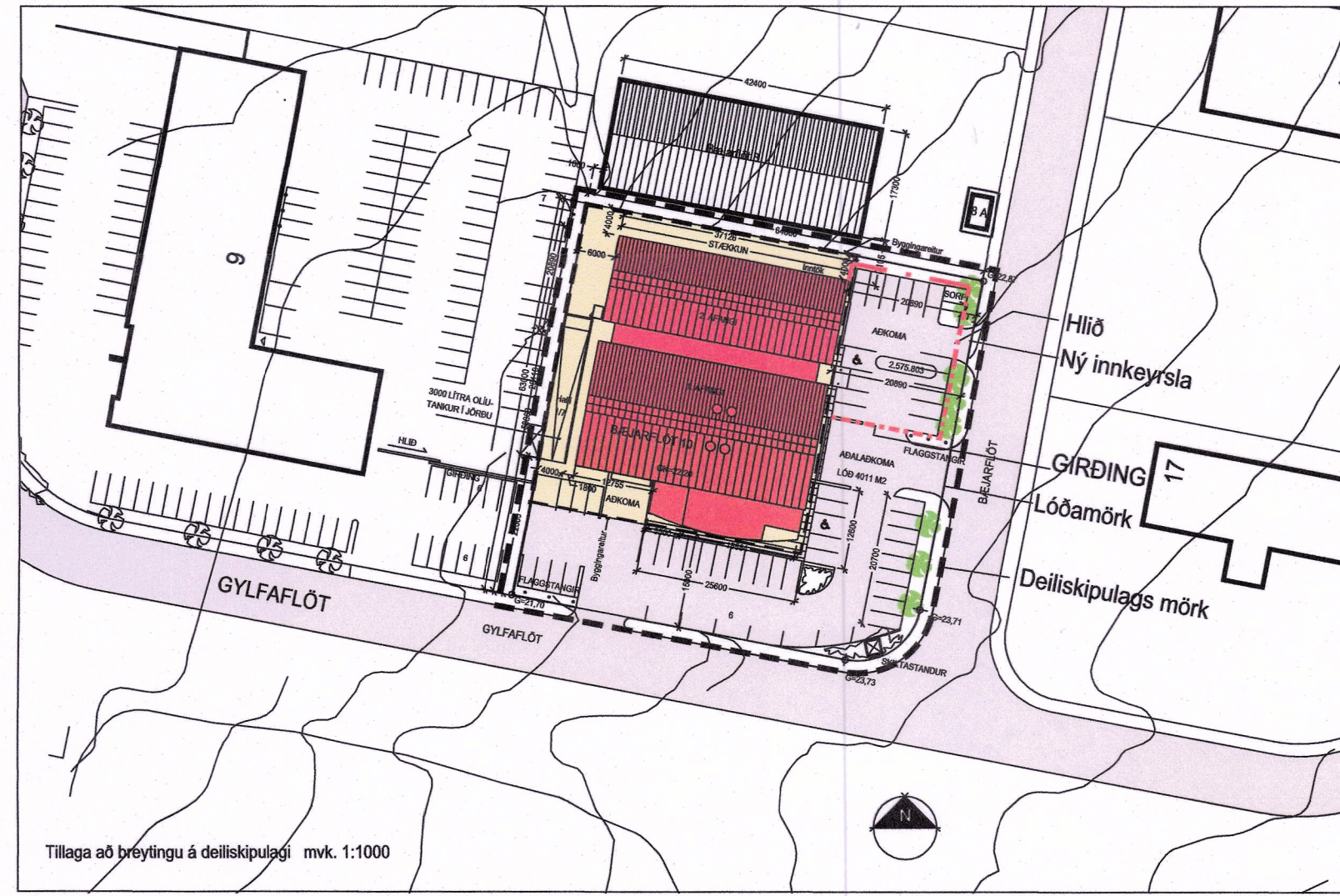

Tillaga að þrýtingu á deiliskipulagi mvk. 1:1000

Greinargerð vegna deiliskipulagsbreytingar

Breytingin nær eingöngu til útsvæðis á lóð. Í deiliskipulagsbreytingunni felst að komið er fyrir nýrri innkeyrslu á lóð Bæjarflöt 10. Norðausturhluti lóðar er girtur af og hliði komið fyrir í nýrri innkeyrslu.

- Krafa er gerð um þéttan runnagróður á gróðursvæðum við girðingu og lóðamörk.

- Skilmálar fyrir girðingu.
- Girðing verði opin stíff netgirðing.
- Hæð girðingar verði að hámarki 2 metrar.

Að öðru leyti gilda gildandi skilmálar.

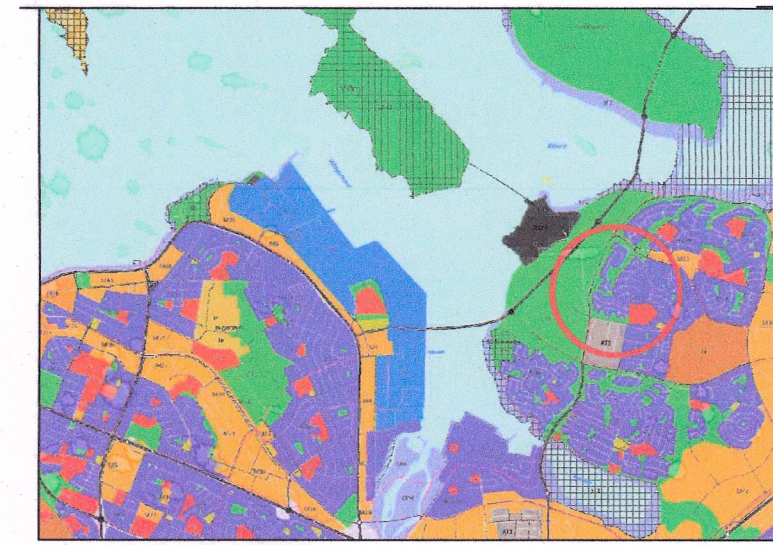

Hluti af aðalskipulagi Reykjavíkur 2010-2030

Deiliskipulagsbreyting þessi sem fengið hefur meðferð í samræmi við ákvæði 2. mgr. 43. gr. skipulagslaga nr. 123/2010 var samþykkt

Í *háemb. og fr. skipul. fulltæna* þann *19. júní 2020*

Tillagan var grenndarkynnt frá *14. maí 2020* með athugasemdafrestri til



11. júní 2020

Auglýsing um gildistöku breytingarinnar var birt í B-deild Stjórnartíðinda þann

24. júní 2020

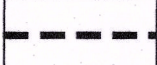
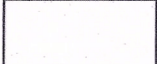
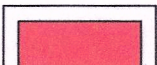
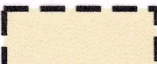

Skýringar

-  Mörk skipulagssvæðis
-  Lóðamörk
-  Núverandi byggingar
-  Byggingarreitur
-  Girðing / Hlið
-  Kvöð um Gróður

Verkefni: **BÆJARFLÖT 10**
DEILISKIPULAGSUPPDRÁTTUR
DEILISKIPULAGSTILLAGA

hönnað / teiknað: EE.BT verknr.: 15-027
mælikvæði: 1:1000 breyting:
dagsetning: 31.01.2020 teikning: (90)0.01

ARKÍS

arkitektar

Kleppsvægi 152 104 Reykjavík kt 671197-2919
sími 511 2060 fax 511 2066 www.ark.is arkis@ark.is