



DEILISKIPULAGSBREYTING VEGNA LÓÐARINNAR BLEIKARGRÓF 6

GREINARGERÐ

Í gildi er deiliskipulag fyrir lóðina Blesugróf 6, samþykkt 20.mars 2015.

Eingöngu er um skilmálabreytingu að ræða.

Ástæður / forsendur breytingar:

Vegna hæðartakmarkanar á húsi er óskað eftir að ákvæði um 15° þakhalla verði fellt út. Lóðarstærð Bleikargrófar 6: 749 m2

Skilmálar fyrir Bleikargróf 6 eftir breytingu:

Hámarks nýtingarlutfall verður 0,5 (með eða án kjallara).  
Heimilt er að vera með allt að fjórum íbúðum í húsinu.  
Eitt bílastæði skal vera á hverja íbúð.  
Fyrirkomulag bílastæða á uppdrætti er ekki bindandi.  
Þakhalli er frjálst.

Að öðru leyti gilda eldri skilmálar óbreyttir.

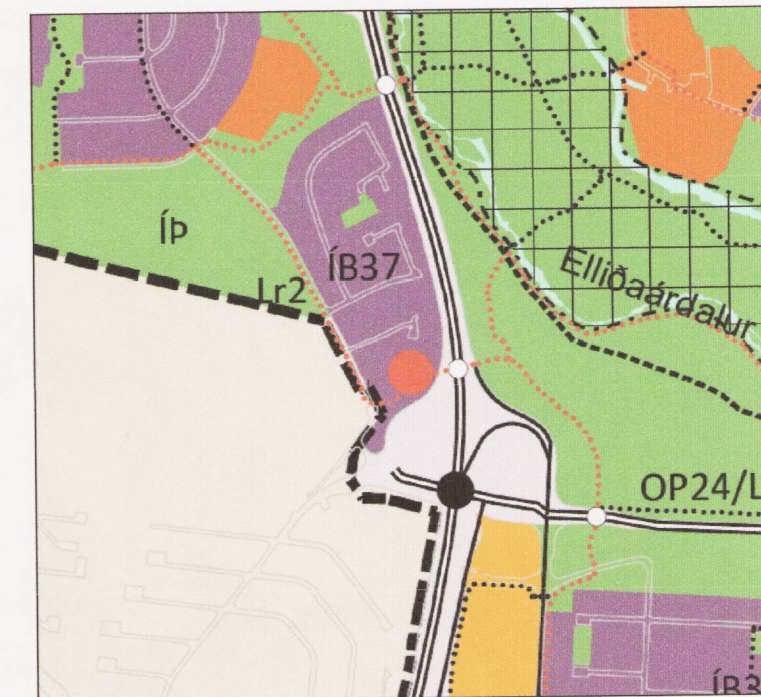

STAÐSETNING SKIPULAGSSVÆÐIS SKV. HLUTA ÚR AÐALSKLIPULAGI RVK. 2010-2030

**SKÝRINGAR**

- MÖRK DEILISKIPULAGSBREYTINGAR
- BYGGINGARREITUR HÚSA
- BYGGINGARREITUR BÍLSKÚRA
- GÖTUR
- OPIN SVÆÐI
- NÝJAR LÓDIR
- BÍLASTÆÐI
- HÚSNÚMER
- MÖRK GILDANDI DEILISKIPULAGS FYRIR BLESUGRÓF
- HÆÐIR HÚSA
- LÓÐARSTÆRÐ

BLESUGRÓF - GILDANDI DEILISKIPULAG SAMÞYKKT AF SKIPULAGSFULLTRÚA OG BIRT Í B-DEILD STJÓRNARTÍÐINDA 24. APRÍL 2015.

KL. 09:00

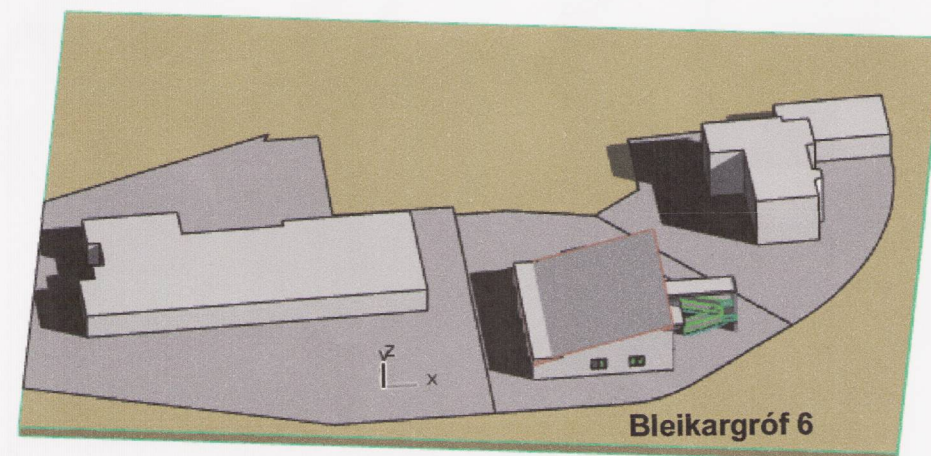

KL. 13:00

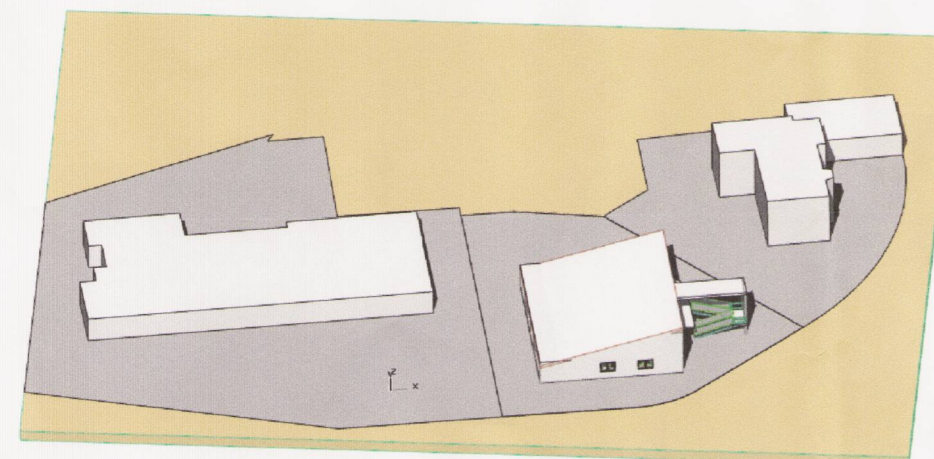

KL. 16:00

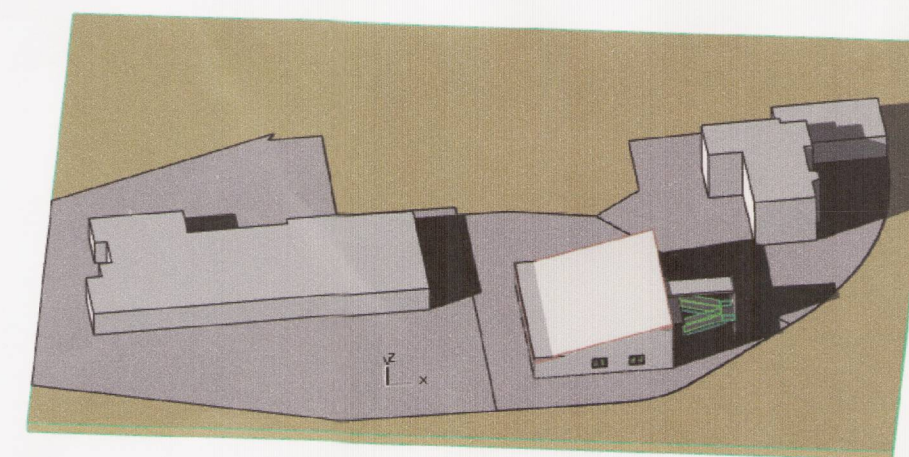

SKUGGAVARP, FYRIR BREYTINGU, Á JAFNDÆGRI, 21. MARS OG 23. SEPTEMBER

KL. 09:00

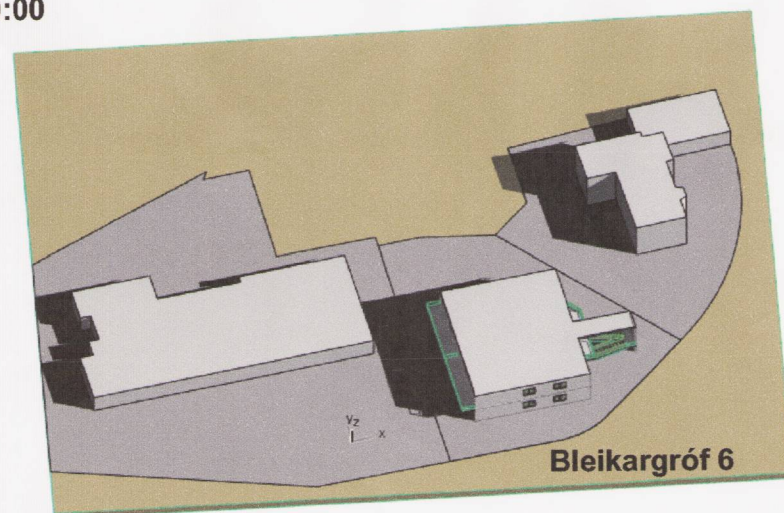

KL. 13:00

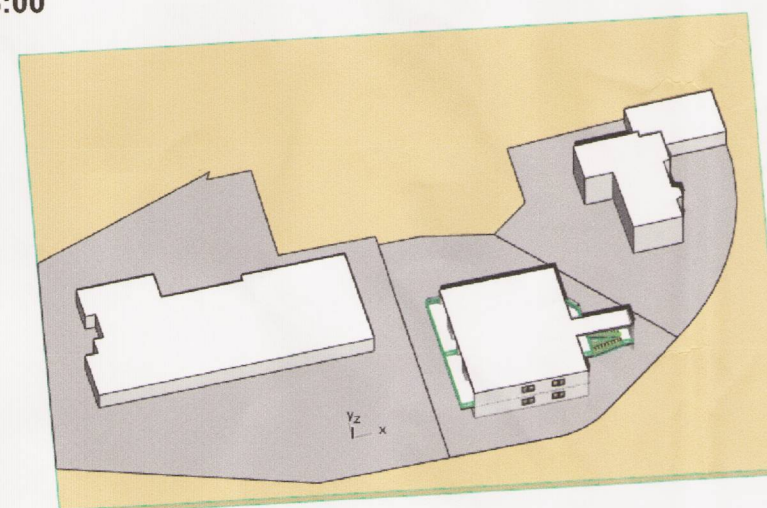

KL. 16:00

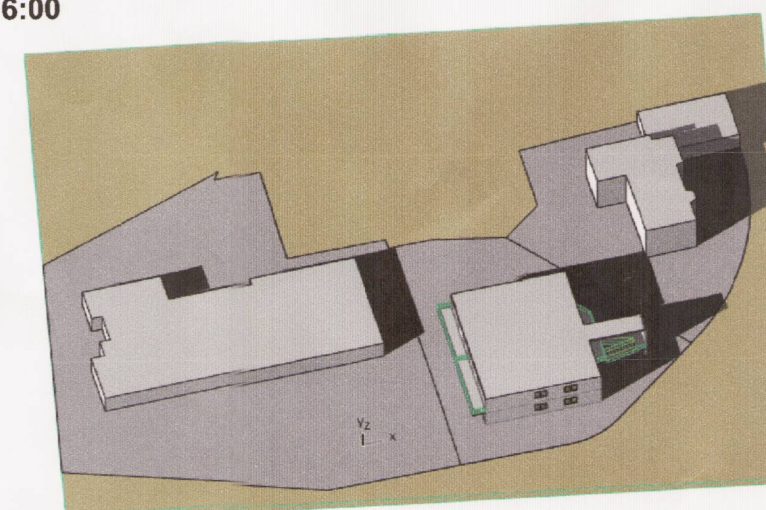

SKUGGAVARP, EFTIR BREYTINGU, Á JAFNDÆGRI, 21. MARS OG 23. SEPTEMBER

Deiliskipulagsbreyting þessi, sem fengið hefur meðferð í samræmi við ákvæði 2. mgr. 43. gr. skipulagslaga nr. 123/2010, var samþykkt í/á

*afgreiddi skipulagsfulltrúa þann 26.6.2015*

Tillagan var grenndarkynnt frá 22. maí 2015 með athugasemdafrest til 19. júní 2015.

Auglýsing um gildistöku breytingarinnar var birt í B-deild Stjórnartíðinda þann 23. júlí 2015

*Gestur Ólafsson*

**BLEIKARGRÓF 6**  
108 REYKJAVÍK

BREYTING Á DEILISKIPULAGI

DEILISKIPULAGSUPPDRÁTTUR

Breyting	Teikn. nr.	
	S - 2	
Útgáfudagur	Mkv.	
01.05.2015	1:1000	
Verknúmer	Teikn.	Mífl.
069	G.Ó.	G.Ó.

SKIPULAGS-ARKITEKTA- OG VERKFRÆÐISTOFAN EHF