

BREYTING Á DEILISKIPULAGI SUÐURLANDSBRAUT/ÁRMÚLI vegna Suðurlandsbrautar 18

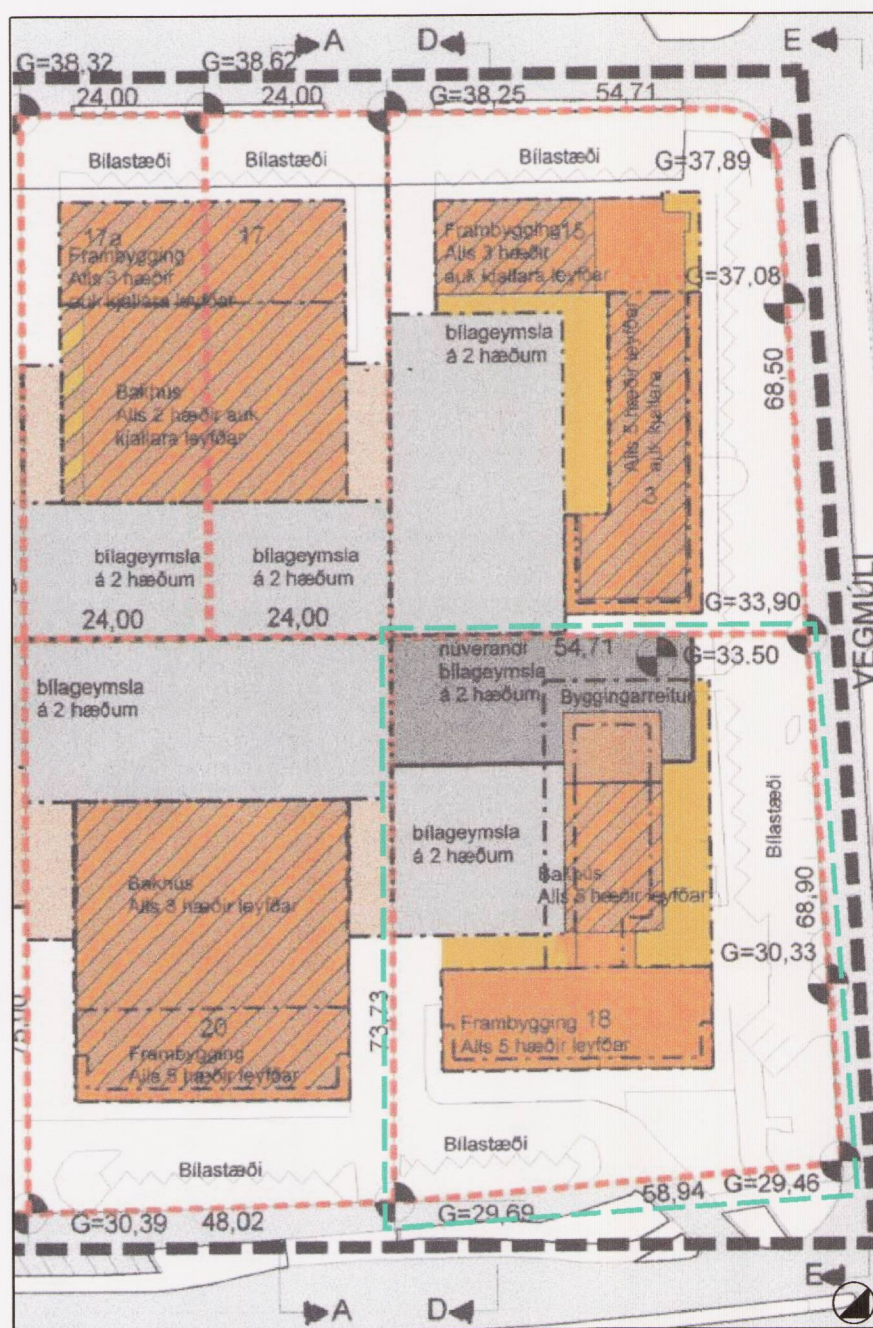

Hluti af gildandi deiliskipulagi dags. 11.12.2000. Samþykkt í skipulags og byggingarnefnd þann 15.08.2001 og í borgarráði þann 21.08.2001. Auglýst í B-deild 11.02.2007. Kvarði 1:1000

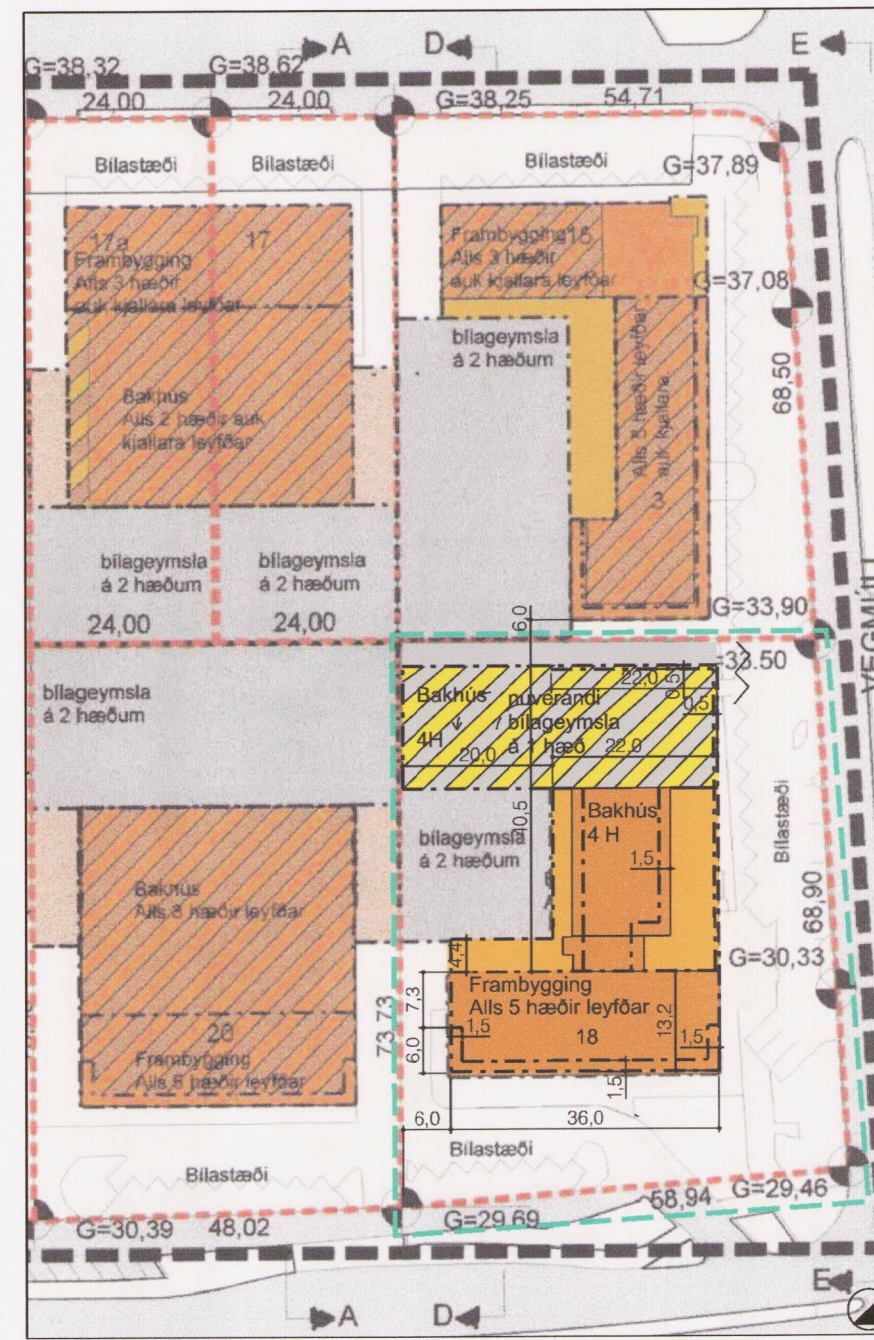

Deiliskipulagsbreyting. Kvarði 1:1000



Skýringarmynd - Suðurlandsbraut 18 séð frá Vegmúla

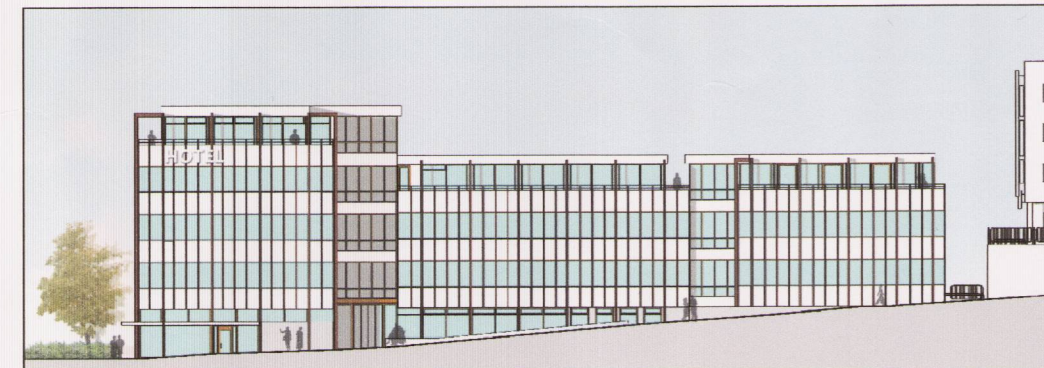

Ásýnd norður

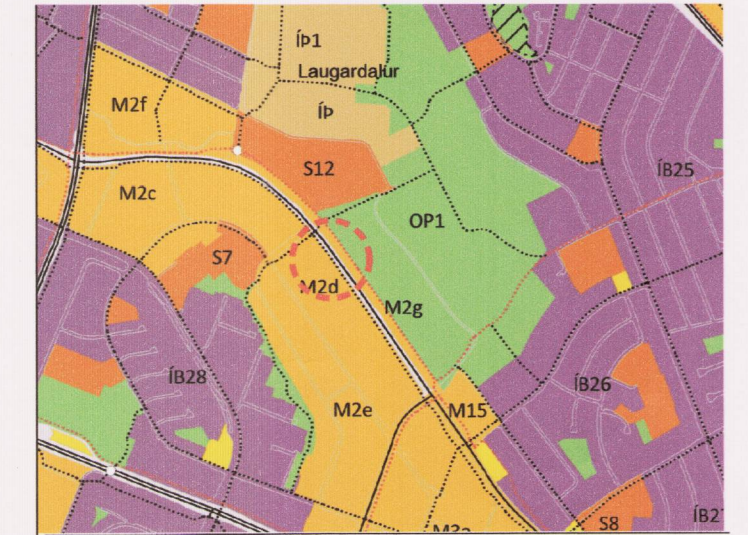

HLUTI GILDANDI AÐALSKIPULAGS 2010-2030

SKÝRINGAR

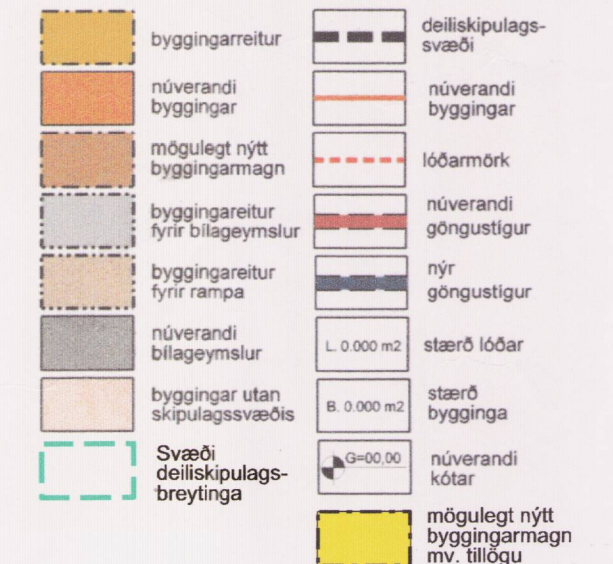

Deiliskipulagsbreyting þessi sem fengið hefur meðferð í samræmi við ákvæði 1. mgr. 43. gr. skipulagslaga nr. 123/2010 og var samþykkt á *embætti skipulags* þann 1.3.2016 og í þann 20. Tillagan var auglýst frá 20.1.2016 með athugasemdarfræst til 2.3.2016

Auglýsing um gildistöku breytingarinnar var birt í B-deild Stjórnartíðnda þann 20

Þórunn Ástvald

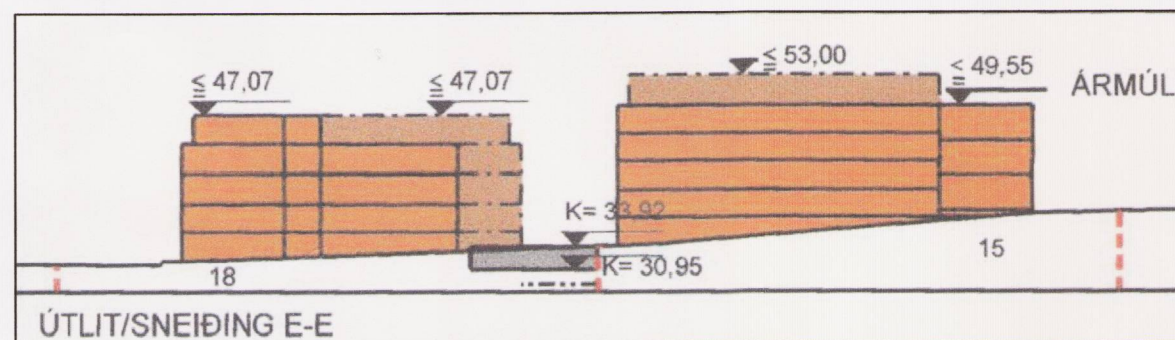
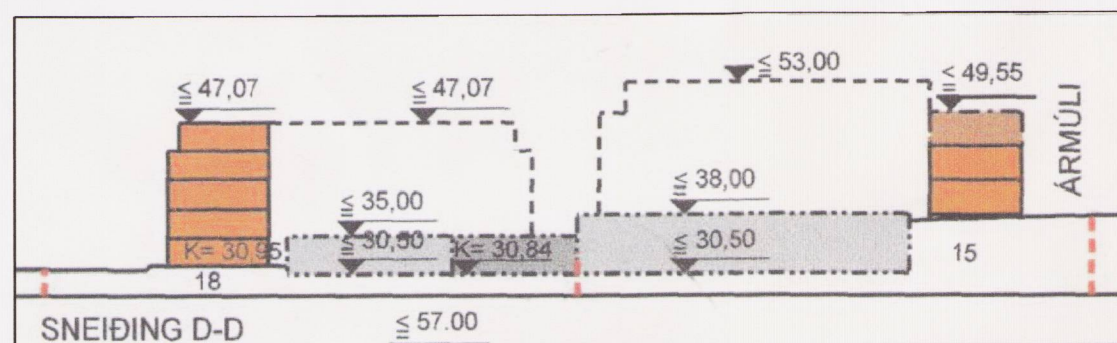

GILDANDI SKILMÁLAR FYRIR SUÐURLANDSBRAUT 18

Hámarksnýting lóða (án bilageymsluhúsa) skal almennt vera 1,2. Hámarksnýtingarhlutfall (með bilageymsluhúsum) skal almennt vera 1,4. Á deiliskipulagsvæðinu er kvóð um 1 bilastæði fyrir hverja 35 m² gölfllatar vegna nýbygginga. Fyrir núverandi byggingarmagn er kvóð um 1 bilastæði fyrir hverja 50 m² gölfllatar. Kræfa er gerð um að skilyrði varðandi bilastæði verði uppfyllt. Kjallari má vera þar sem að jarðhali leyfir. Hús skulu vera staðsett innan byggingarreits þök skulu vera flöt eða með mæni yfir miðju húsi og skal þá halli vera mest 1:15. Aðkoma má vera á tveimur stöðum inn á hverja lóð frá götu, eins og sýnt er á mællíblaði. Við Ármúla eru leyfð þriggja hæða framhús og tveggja hæða bakhús auk kjallara og við Suðurlandsbraut verði hæst 3 þriggja hæða byggingar með þeirri undantekningu að leyft verði að byggja fimm hæða byggingu á baki lóð Suðurlandsbrautar 26 á samskonar hátt og á lóðinni nr. 24. Við Vegmúla 3 eru leyfðar 5 hæðir, auk kjallara með efstu hæðinni inndreginni, a.m.k. um 1,5 m. Tveggja hæða bilageymslur eru leyfðar á deiliskipulagsvæðinu. Ekki er gert ráð fyrir að fjárlægja eða rífa þurfi byggingar, að hluta til eða að öllu leyti, á svæðinu. Heimilt er lóðarhöfud, við sömu götu, að sameinast um byggingu á bilageymsluhúsum á svæðinu. Mun það bæði hafa í för með sér sérfráhagslegan sparnað, hagræðingu og útlitslega kosti.

Á þann hátt er hægt að samnýta og/eða fækka skábrautum og forðast gegnumkastur á milli Ármúla og Suðurlandsbrautar. Þetta á þó einungis við þar sem það er mögulegt samkv. framannefndum kvóðum og skilmálum. Sjá mællíblað varðandi kvæðir um umferð, leiðslu/lagnir og bilastæði skipulagsvæðisins. Hvað varðar nánari skilmála um byggingarmagn, nýtingarhlutfall og bilastæði fyrir hverja lóð er vísað til samantekta í meðfylgjandi greinagerð dags. 30.03.2001. Á þeim lóðum sem byggingar eru ekki ferhyrðar er gefið aðeins meira svigrúm til breytinga, þ.e. byggingareitirnir eru rými til að gefa kost á minniháttar stækkunum/breytingum, án þess því að þurfa að breyta skipulaginu. Stærðir lóða haldast óbreyttar

SUÐURLANDSBRAUT 18 SKILMÁLAR

- FLATARMÁL LÓÐAR: 4.064 m²
- NÝTINGARHLUTFALL Á LÓÐ ÁN BILAGEYMSLU: 1,2
- BYGGINGARMAGN U.P.Þ. 4.250 M²
- HÚSHÆÐ: Frambygging er nú þegar 5 hæðir má ekki verða hærra en 47,07 m
- BAKHÚS 5 HÆDIR (MAX 47.07)
- BÍLASTÆÐI: U.þ.b. 132 stæði á lóð. 1 STÆÐI Á HVERJA 35 M² Í NÝBYGGINGU.

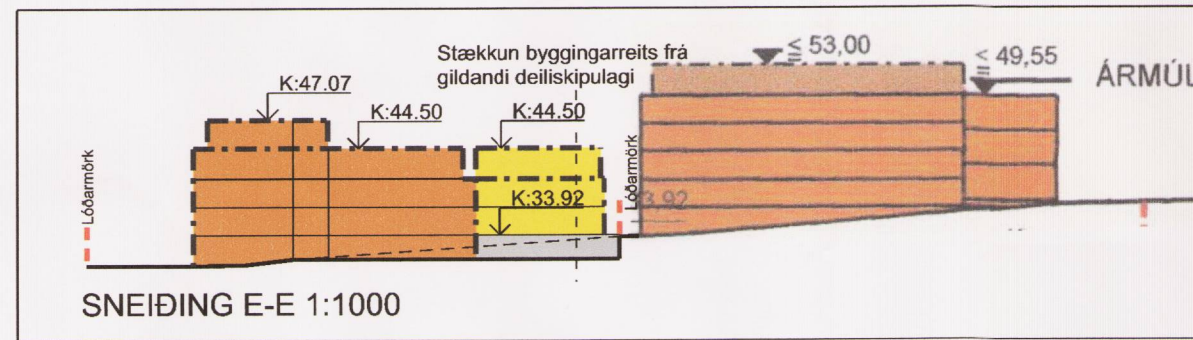
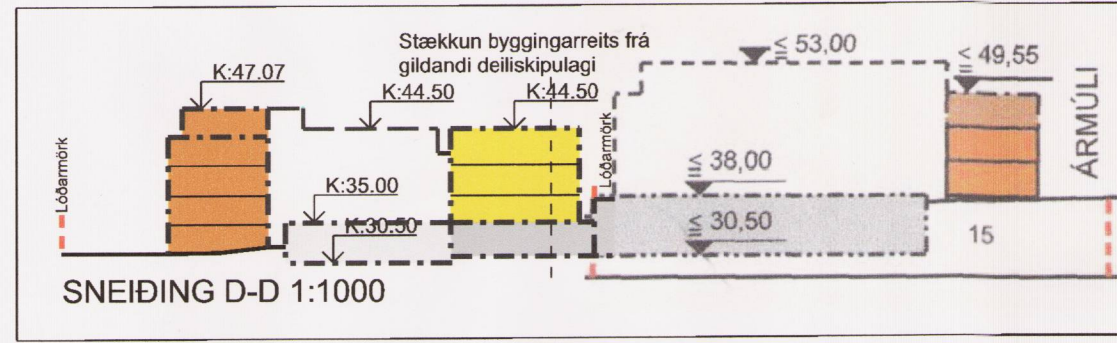

SUÐURLANDSBRAUT 18

GREINAGERÐ Breyting á deiliskipulagi Í gildi er heildar deiliskipulag fyrir svæðið „Suðurlandsbraut/Ármúli, samþykkt í borgarráði 21.8.2001. Deiliskipulagsbreytingin nær til lóðarinnar númer 18 við Suðurlandsbraut. Breytingin felst í því að byggingarreitur bakhús er minnkaður og lækkaður, byggingarreit bilageymslu er breytt, hann er minnkaður, þannig að ofan á einnar hæðar bilageymslu má byggja þriggja hæða hús. Heimilt verður að hafa hótél í húsinu og bilastæðaskilmálum er breytt. Heimilt er að frambygging á Suðurlandsbraut verði 5 hæðir og byggingar til suðurs allt að 4 hæðir. Í byggingunni við suður lóðarmörk verða bilastæði á 1. hæð. Núverandi bakhús verður 4 hæðir. Nýjar byggingar á lóðinni skulu hafa ytra byrði í stíl við/eins og núverandi byggingar á lóðinni og skal efsta hæð vera inndregin skv. byggingarreit um 0,5 -1,5 m og heimilt er að nýta svæðið sem svalir. Heimilt er að gera ráð fyrir íbúðum á efri hæðum framhúsa við Suðurlandsbraut samanber og með þeim skilyrðum sem fram koma í breytingu á deiliskipulagi samp. í borgarráði 25.8.2005.

SUÐURLANDSBRAUT 18 SKILMÁLAR breyttir skilmálar:

- FLATARMÁL LÓÐAR: Helst óbreytt eða 4.064 m²
- NÝTINGARHLUTFALL Á LÓÐ ÁN BILAGEYMSLU: 1,25
- BYGGINGARMAGN: Á-rými verður 5000 m²
- HÚSHÆÐ: Bakhús eru nú þegar 4 hæðir og má ekki verða hærra en 44.50m. Á nýja hluta byggingarreitsins má ekki byggja hærra K 44.50m.
- BÍLASTÆÐI: Sýna skal fram á:
 - 1 bst/pr 50 m² atvinnuhúsnæðis, skrifstofur og verslun.
 - 1 bst/pr 130 m² fyrir gísthótel starfsemi.
 - 1 bst/pr. íbúð.

Að öðru leyti gilda eldri skilmálar.

STÆRDIR

Gildandi deiliskipulag	Flatarmál lóðar	Nýtingarhlutfall	Byggingarmagn A-rými	B-rými	C-rými	A+B+C rými nýtingarhlutfall	Bilastæðan
Deiliskipulagsbreyting	4.064 m ²	1,1	4.250 m ²	0	0	1,1	1200 m ²
	4.064 m ²	1,25	5.000 m ²	700 m ²	250 m ²	1,46	810 m ²

A GRY PG 01.04.2016
Breytt til samræmis við bréf skipulagsstofnunar dags. 17.03.16, nýtingarhlutfall bilageymslu er bætt við.

Sjá mællíblað varðandi kvæðir um umferð, leiðslu/lagnir og bilastæði á skipulagsvæðinu. Nákvæmar stærðir lóða koma fram á mællíblaðum á þessum upprætti eru nýtingarhlutfall og byggingarmagn án bilageymsluna.

ASK ARKITEKTAR EHF
GEIRSGÖTU 9 101 REYKJAVÍK
SÍMI 515 0300 FAX 515 0319
www.ask.is



VERKEFNI		SKIPULAGS- SVAÐI
BREYTING Á DEILISKIPULAGI SUÐURLANDSBRAUT/ÁRMÚLI vegna Suðurlandsbrautar 18		1:1000
TEGUND TERNINGAR		HANNAÐ ASK
HEITI TERNINGAR		TEKNAÐ GRY
DEILISKIPULAGSBREYTING		YRFR. PG
		DAGS. 09.12.2015
VERK NR. 1517		ÚTGÁFA A
AUKENNI - NÖMUR TERNINGAR 05-01		