

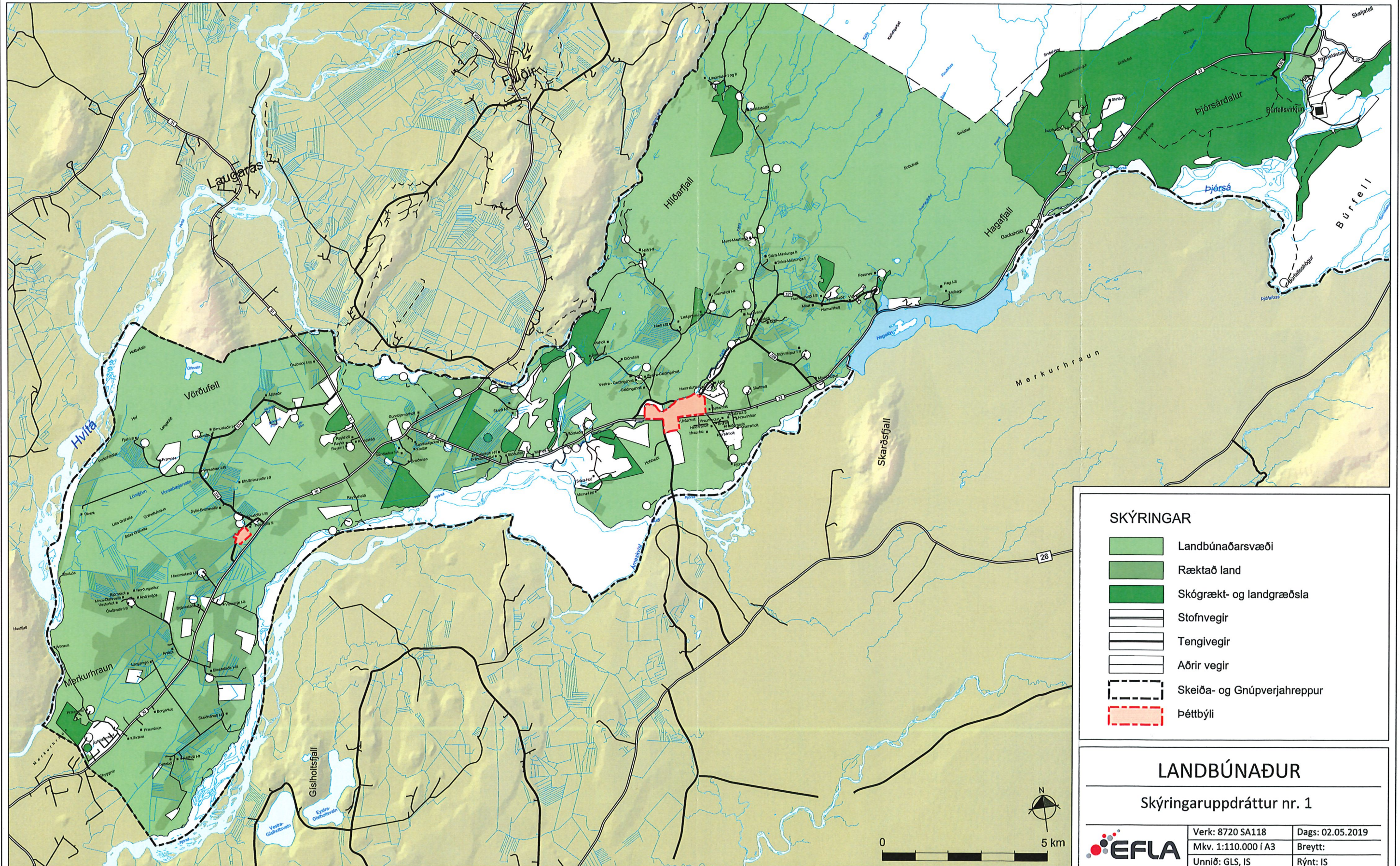

# SKEIÐA- OG GNÚPVERJAHREPPUR

Landbúnaður, landgræðsla og skógrækt - skýringaruppráttur



**SKÝRINGAR**

- Landbúnaðarsvæði
- Ræktað land
- Skógrækt- og landgræðsla
- Stofnvegur
- Tengivegur
- Aðrir vegir
- Skeiða- og Gnúpverjahreppur
- Þéttbýli

**LANDBÚNAÐUR**

Skýringaruppráttur nr. 1

	Verk: 8720 SA118	Dags: 02.05.2019
	Mkv. 1:110.000 í A3	Breytt:
	Unnið: GLS, IS	Rýnt: IS

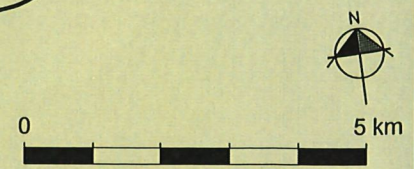





# SKEIÐA- OG GNÚPVERJAHREPPUR

## Flokkun landbúnaðarlands - skýringaruppráttur

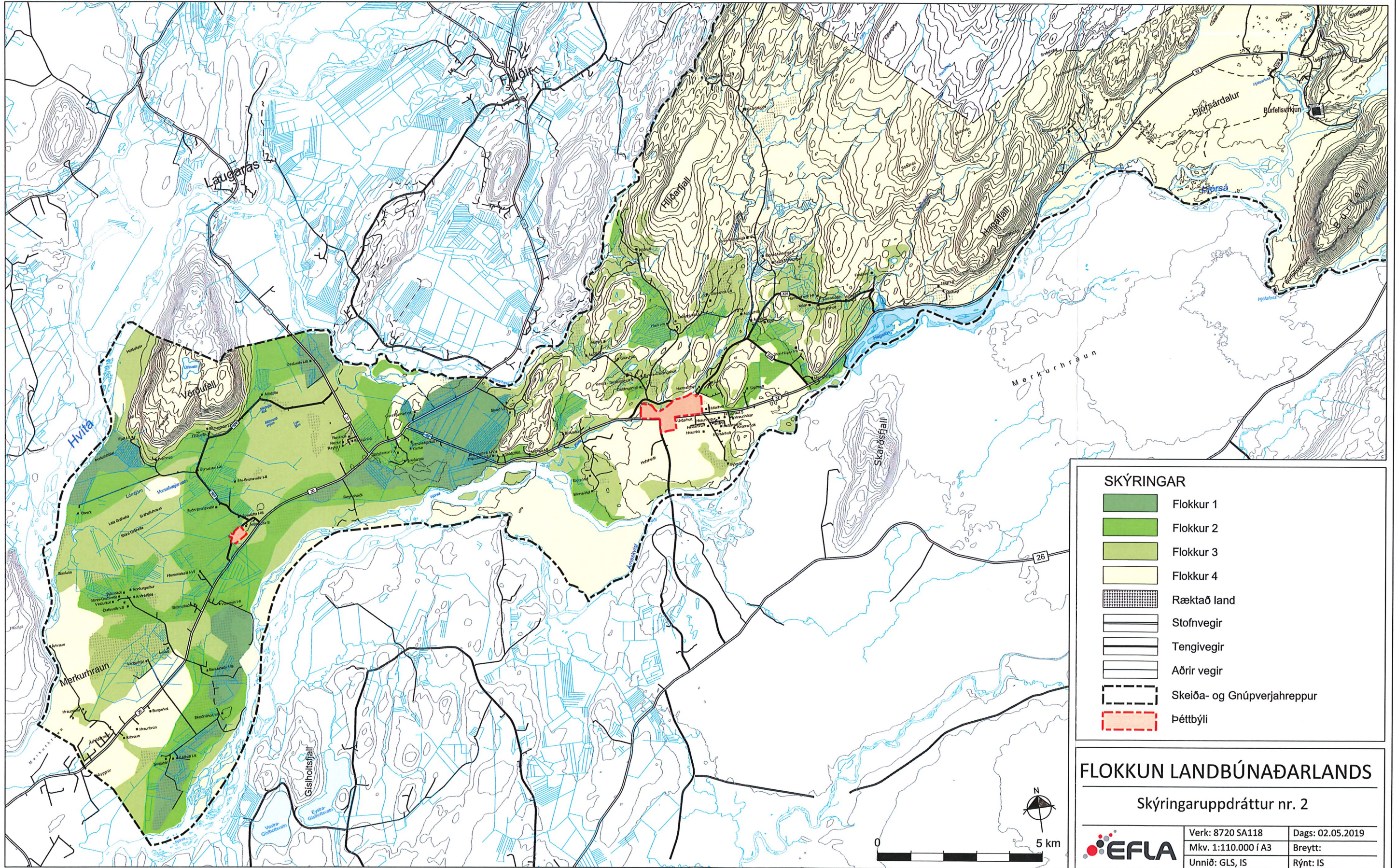

**SKÝRINGAR**

- Flokkur 1
- Flokkur 2
- Flokkur 3
- Flokkur 4
- Ræktað land
- Stofnvegir
- Tengivegir
- Aðrir vegir
- Skeiða- og Gnúpverjahreppur
- Þéttbýli

### FLOKKUN LANDBÚNAÐARLANDS

Skýringaruppráttur nr. 2

	Verk: 8720 SA118	Dags: 02.05.2019
	Mkv. 1:110.000 í A3	Breytt:
	Unnið: GLS, IS	Rýnt: IS





# SKEIÐA- OG GNÚPVERJAHREPPUR

## Íbúðar- og frístundabyggð, hættusvæði - skýringaruppráttur

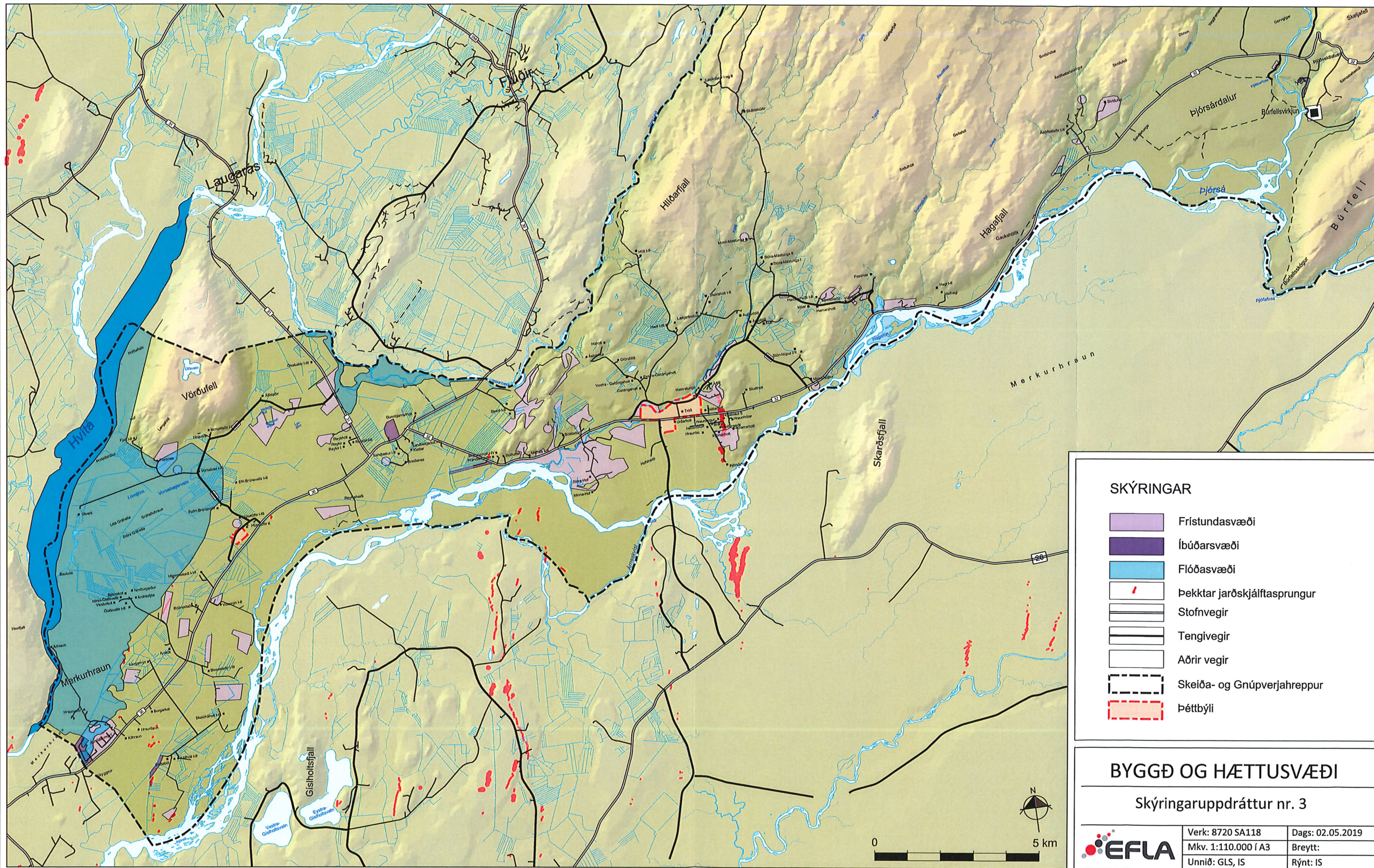

### SKÝRINGAR

- Frífundasvæði
- Íbúðarsvæði
- Flóðasvæði
- Þekktar jarðskjálftasprungur
- Stofnvegir
- Tengivegir
- Aðrir vegir
- Skeiða- og Gnúpverjahreppur
- Þéttbýli

### BYGGÐ OG HÆTTUSVÆÐI

Skýringaruppráttur nr. 3

	Verk: 8720 SA118	Dags: 02.05.2019
	Mkv. 1:110.000 í A3	Breytt:
	Unnið: GLS, IS	Rýnt: IS









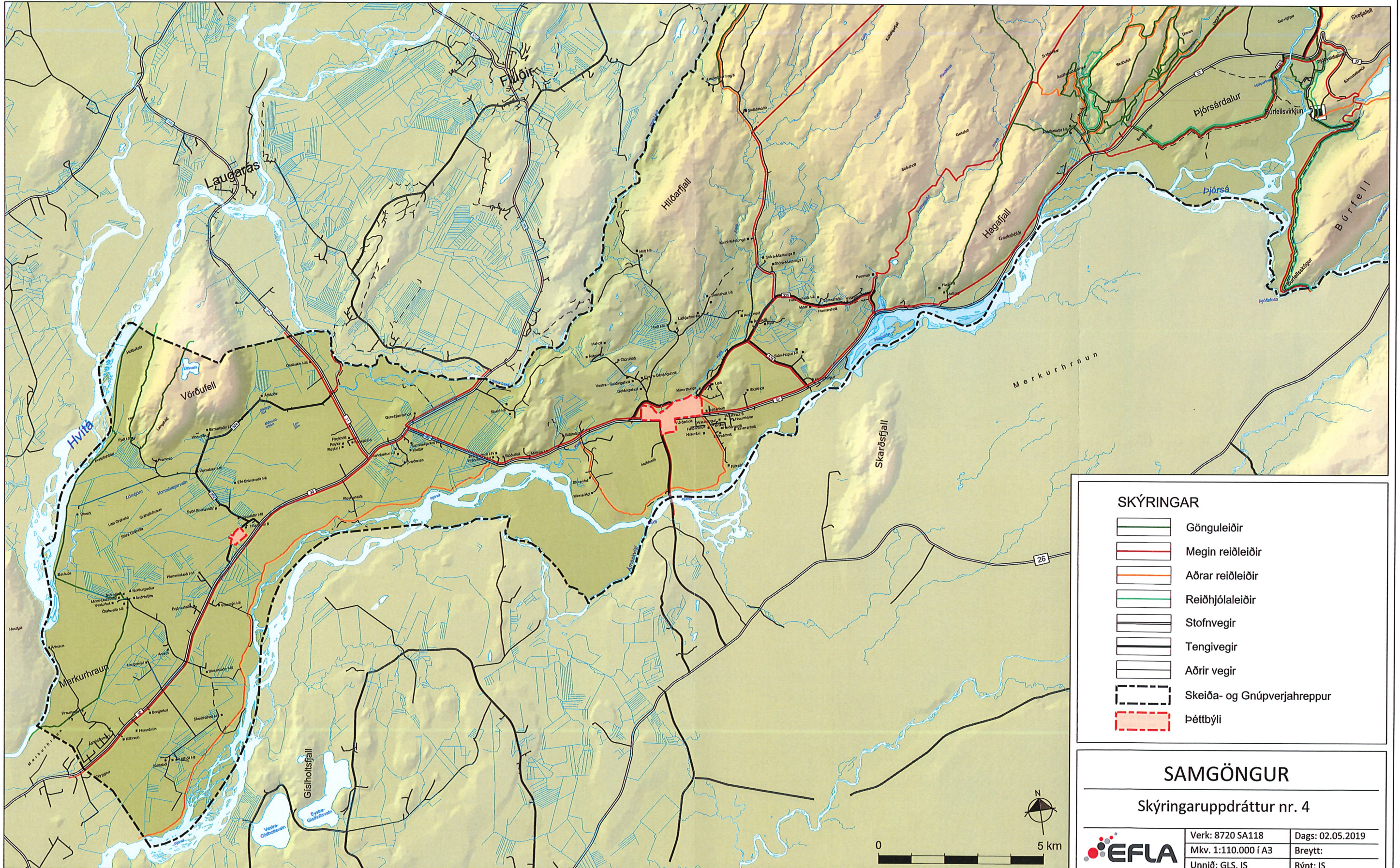



# SKEIÐA- OG GNÚPVERJAHREPPUR

Samgöngur, göngu-, reið- og reiðhjólaleiðir - skýringaruppdráttur



### SKÝRINGAR

-  Gönguleiðir
-  Megin reiðleiðir
-  Aðrar reiðleiðir
-  Reiðhjólaleiðir
-  Stofnvegir
-  Tengivegir
-  Aðrir vegir
-  Skeiða- og Gnúpverjahreppur
-  Þéttbýli

### SAMGÖNGUR

Skýringaruppdráttur nr. 4



Verk: 8720 SA118	Dags: 02.05.2019
Mkv. 1:110.000 í A3	Breytt:
Unnið: GLS, IS	Rýnt: IS







# SKEIÐA- OG GNÚPVERJAHREPPUR

Verndarsvæði - skýringaruppdráttur

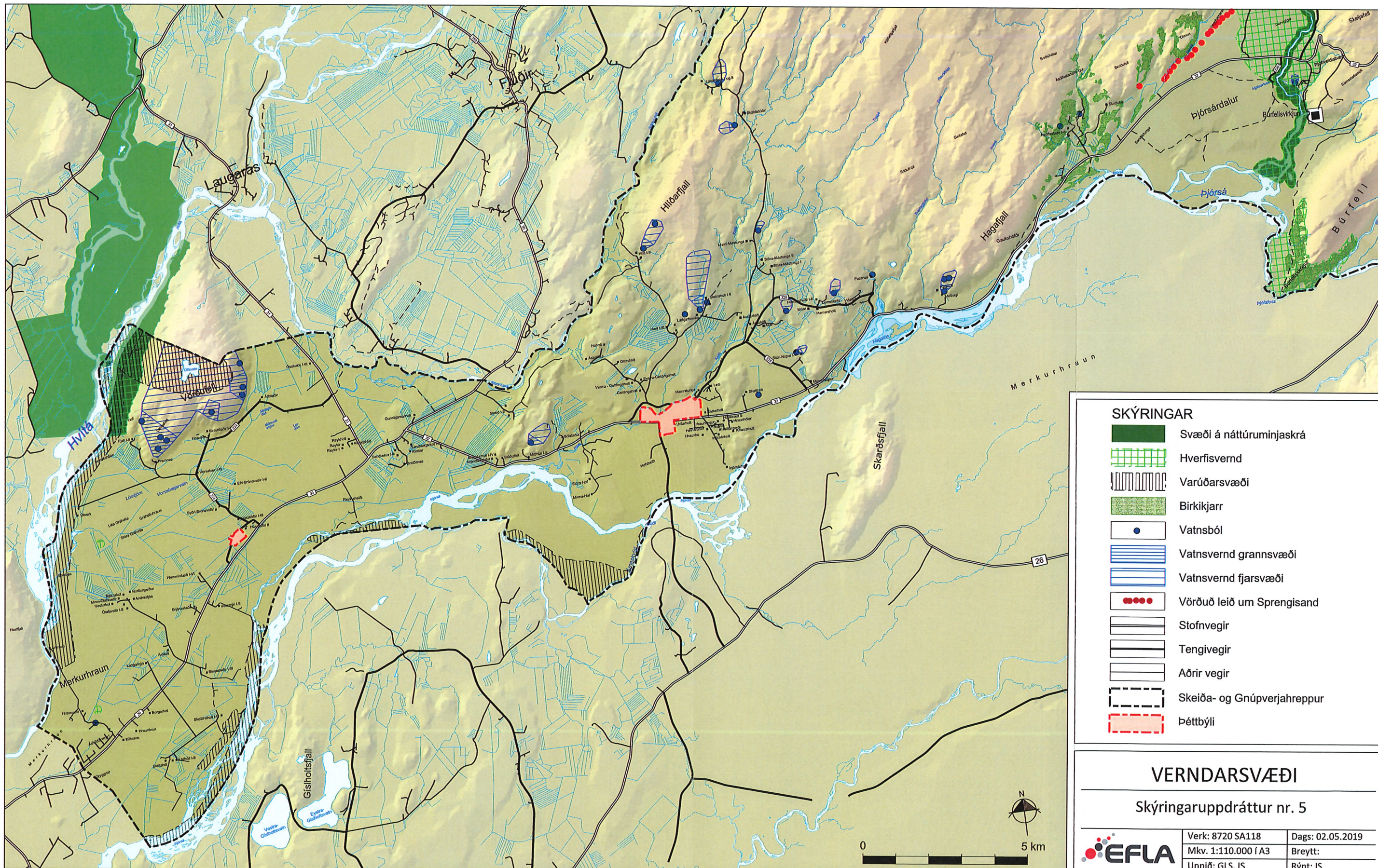

**SKÝRINGAR**

- Svæði á náttúruminjaskrá
- Hverfisvernd
- Varúðarsvæði
- Birkikjarr
- Vatnsból
- Vatnsvernd grannsvæði
- Vatnsvernd fjarsvæði
- Vörðud leið um Sprengisand
- Stofnvegir
- Tengivegir
- Aðrir vegir
- Skeiða- og Gnúpverjahreppur
- Þéttbýli

**VERNDARSVÆÐI**

Skýringaruppdráttur nr. 5

	Verk: 8720 SA118	Dags: 02.05.2019
	Mkv. 1:110.000 í A3	Breytt:
	Unnið: GLS, IS	Rýnt: IS

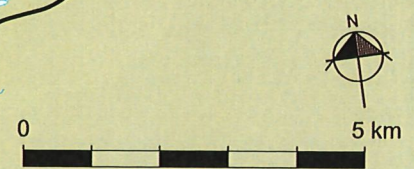





# SKEIÐA- OG GNÚPVERJAHREPPUR

Flokkun hálandisvega á afrétti - skýringaruppdráttur

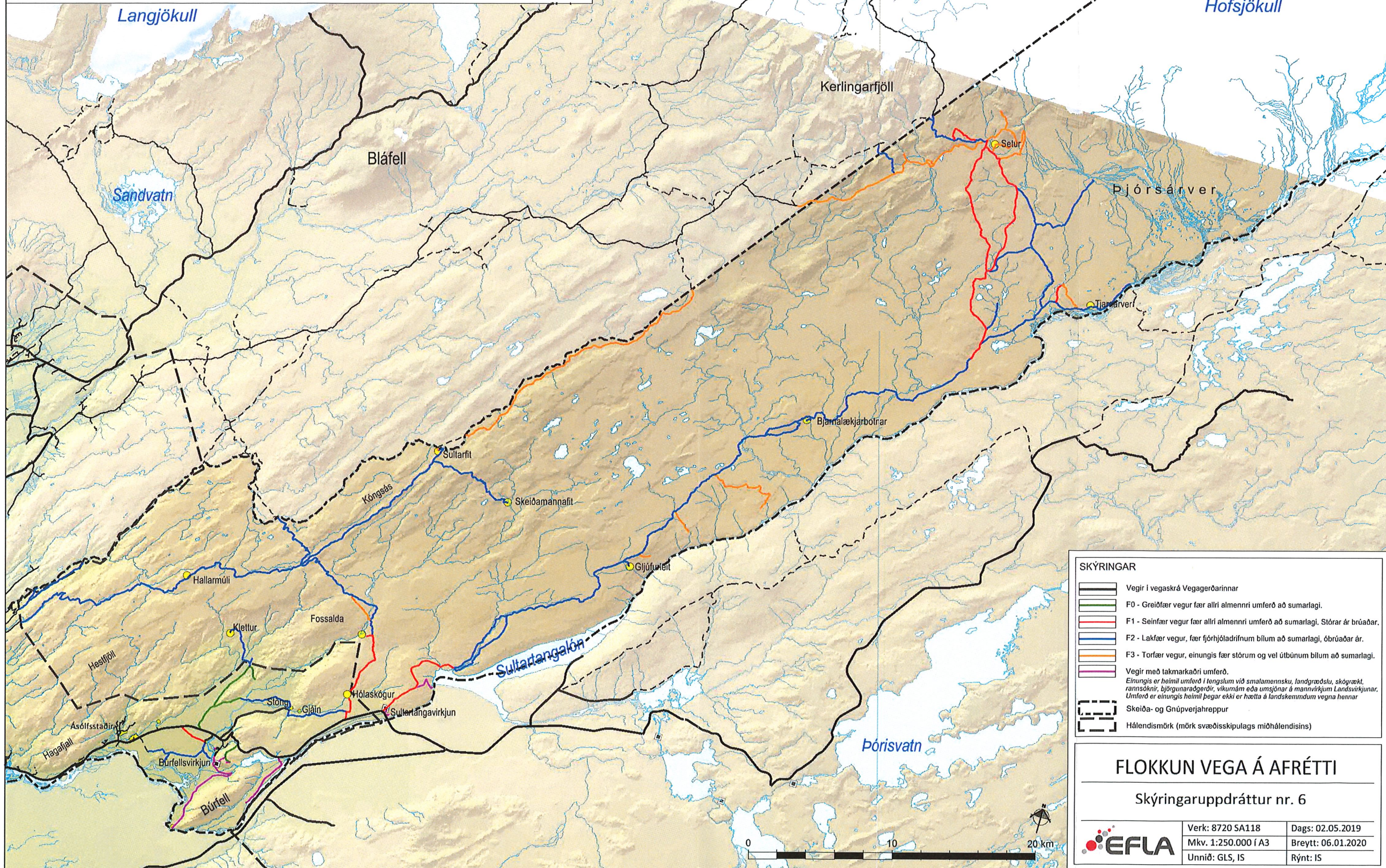

**SKÝRINGAR**

- Vegir í vegaskrá Vegagerðarinnar
- F0 - Greiðfær vegur fær allri almennri umferð að sumarlagi.
- F1 - Seinfær vegur fær allri almennri umferð að sumarlagi. Stórar ár brúaðar.
- F2 - Lakfær vegur, fær fjórhjóladrifnum bílum að sumarlagi, óbrúðar ár.
- F3 - Torfær vegur, einungis fær stórum og vel útbúnum bílum að sumarlagi.
- Vegir með takmarkaðri umferð.

Einungis er heimil umferð í tengslum við smalamennsku, landgræðslu, skógrækt, rannsóknir, björgunaraðgerðir, vikunám eða umsjónar á mannvirkjum Landsvirkjunar. Umferð er einungis heimil þegar ekki er hætt á landskemmdum vegna hennar

- Skeiða- og Gnúpverjahreppur
- Hálandismörk (mörk svæðisskipulags miðhálandisins)

**FLOKKUN VEGA Á AFRÉTTI**

Skýringaruppdráttur nr. 6

	Verk: 8720 SA118	Dags: 02.05.2019
	Mkv. 1:250.000 í A3	Breytt: 06.01.2020
	Unnið: GLS, IS	Rýnt: IS





# SKEIÐA- OG GNÚPVERJAHREPPUR

## Ný íbúðarhús 2000 - 2016 - skýringaruppdráttur

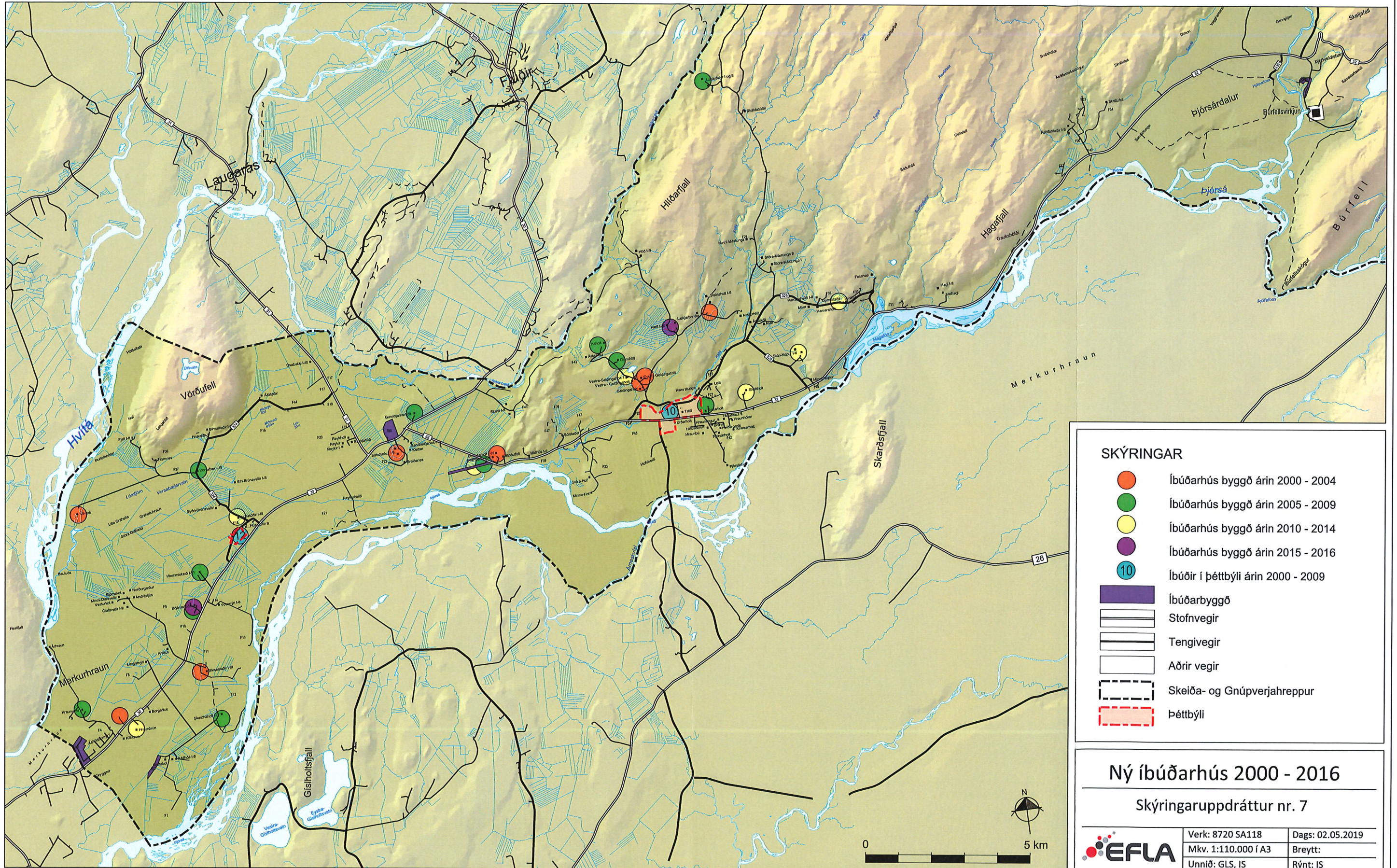

### SKÝRINGAR

- Íbúðarhús byggð árin 2000 - 2004
- Íbúðarhús byggð árin 2005 - 2009
- Íbúðarhús byggð árin 2010 - 2014
- Íbúðarhús byggð árin 2015 - 2016
- 10 Íbúðir í pöttbýli árin 2000 - 2009
- Íbúðarbyggð
- Stofnvegir
- Tengivegir
- Aðrir vegir
- Skeiða- og Gnúpverjahreppur
- Pöttbýli

Ný íbúðarhús 2000 - 2016

Skýringaruppdráttur nr. 7



Verk: 8720 SA118	Dags: 02.05.2019
Mkv. 1:110.000 í A3	Breytt:
Unnið: GLS, IS	Rýnt: IS

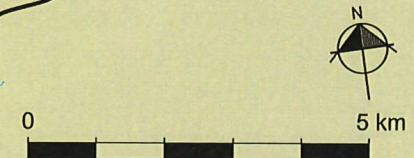





# SKEIÐA- OG GNÚPVERJAHREPPUR

## Fornleifar - skýringaruppdráttur

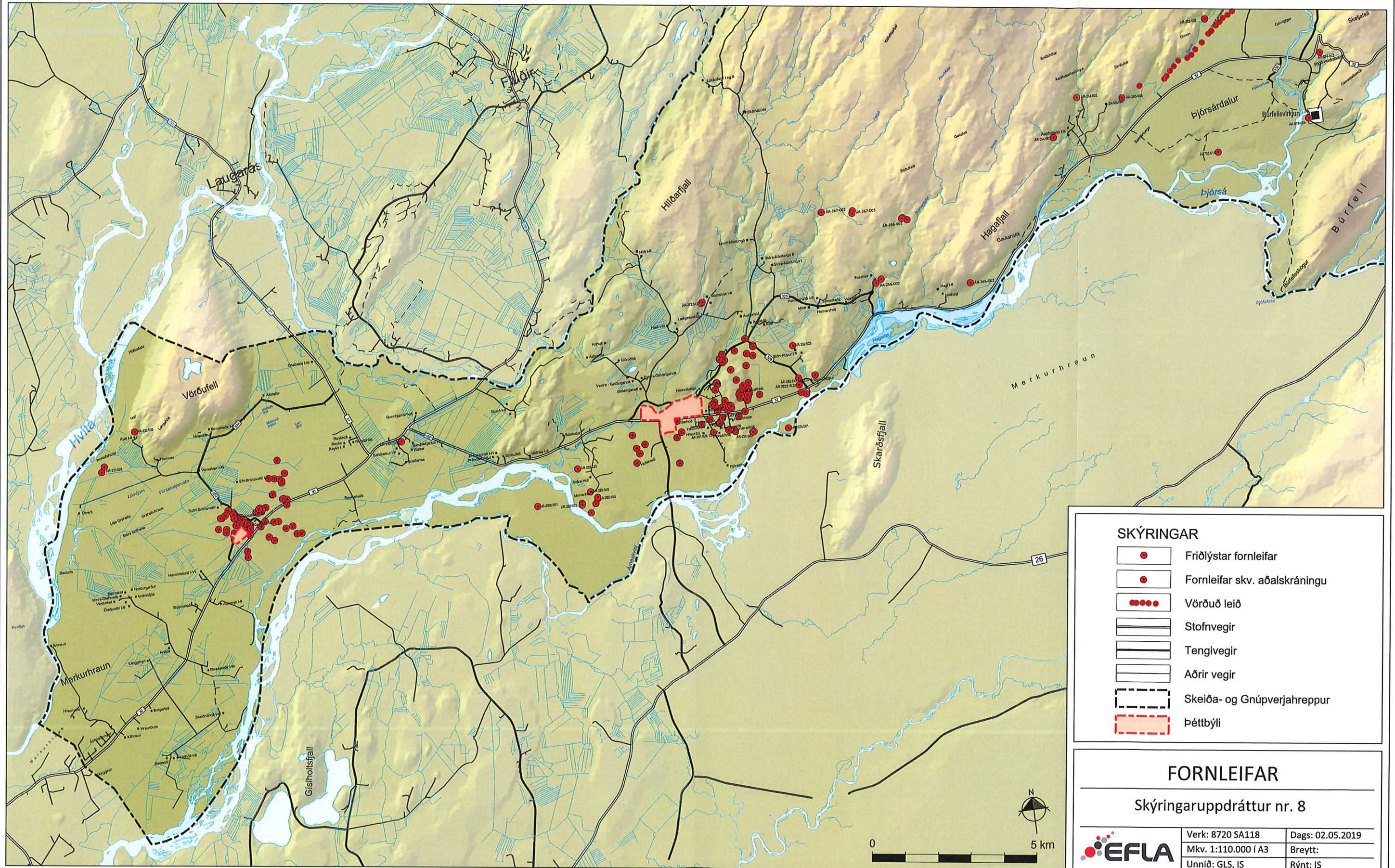

**SKÝRINGAR**

- Friðlýstar fornleifar
- Fornleifar skv. aðalskráningu
- Vörðud leið
- Stofnvegir
- Tengivegir
- Aðrir vegir
- Skeiða- og Gnúpverjahreppur
- Þéttbýll

**FORNLEIFAR**

Skýringaruppdráttur nr. 8

	Verk: 8720 SA118	Dags: 02.05.2019
	Mkv. 1:110.000 í A3	Breytt:
	Unnið: GLS, IS	Rýnt: IS





# SKEIÐA- OG GNÚPVERJAHREPPUR

## Núverandi ferðapjónusta og umferð á vegum

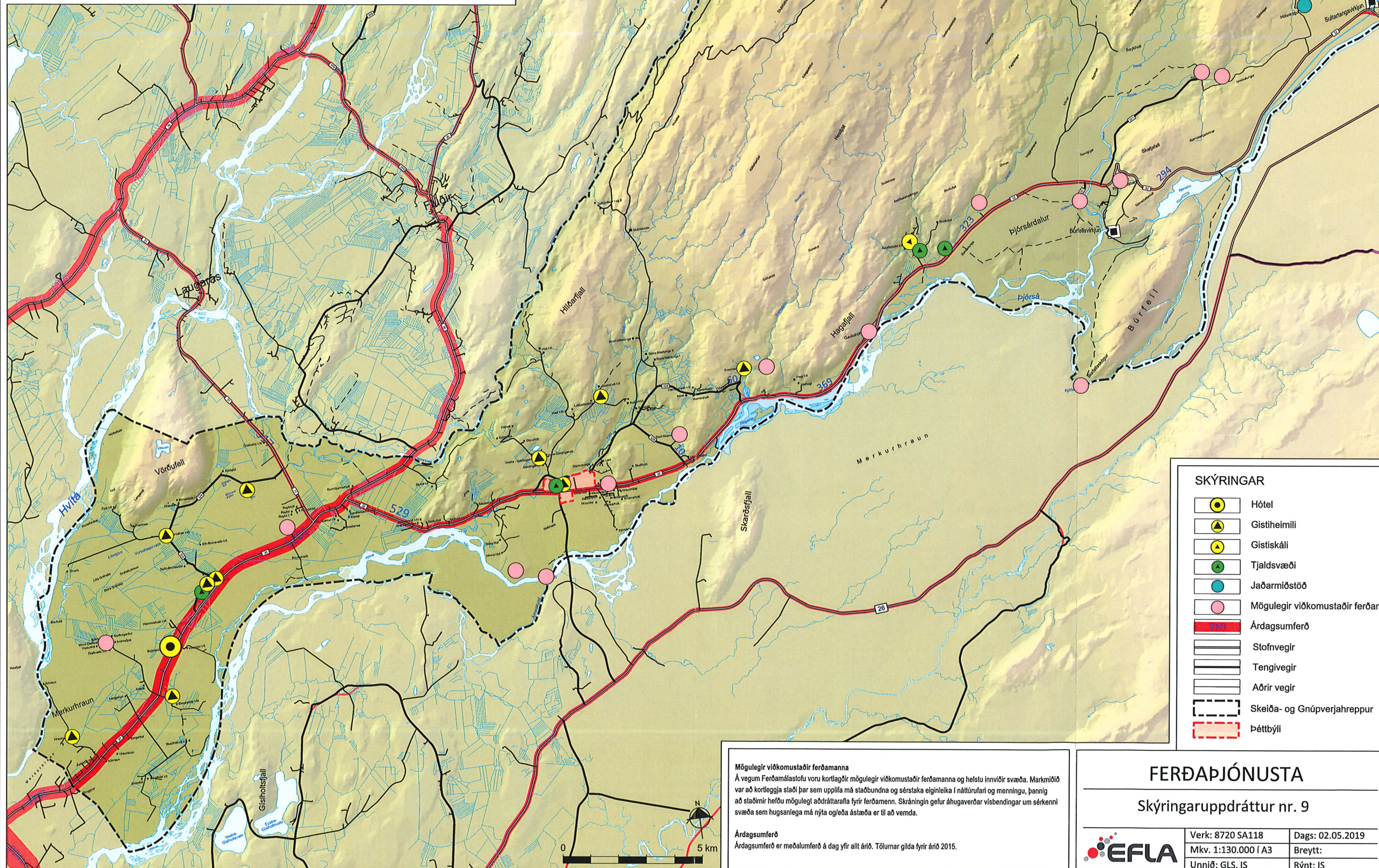

- SKÝRINGAR**
- Hótel
  - Gistiheimili
  - Gistiskáli
  - Tjaldsvæði
  - Jaðarmiðstöð
  - Mögulegir viðkomustaðir ferðam.
  - Árdagsumferð
  - Stofnvegir
  - Tengivegir
  - Aðrir vegir
  - Skeiða- og Gnúpverjahreppur
  - Þéttbýli

**Mögulegir viðkomustaðir ferðamanna**  
 Á vegum Ferðamálastofu voru kortlagðir mögulegir viðkomustaðir ferðamanna og helstu innviðir svæða. Markmiðið var að kortleggja staði þar sem upplifa má staðbundna og sérstaka eiginleika í náttúruferi og menningu, þannig að staðirnir hefðu mögulegt aðdráttaralla fyrir ferðamenn. Skráningin gefur áhugaverðar vísbendingar um sérkenni svæða sem hugsanlega má nýta og/eða ástæða er til að vernda.

**Árdagsumferð**  
 Árdagsumferð er meðalumferð á dag yfir allt árið. Tölur gilda fyrir árið 2015.

**FERÐAÞJÓNUSTA**

Skýringaruppráttur nr. 9

	Verk: 8720 SA118	Dags: 02.05.2019
	Mkv. 1:130.000 í A3	Breytt:
	Unnið: GLS, IS	Rýnt: IS