

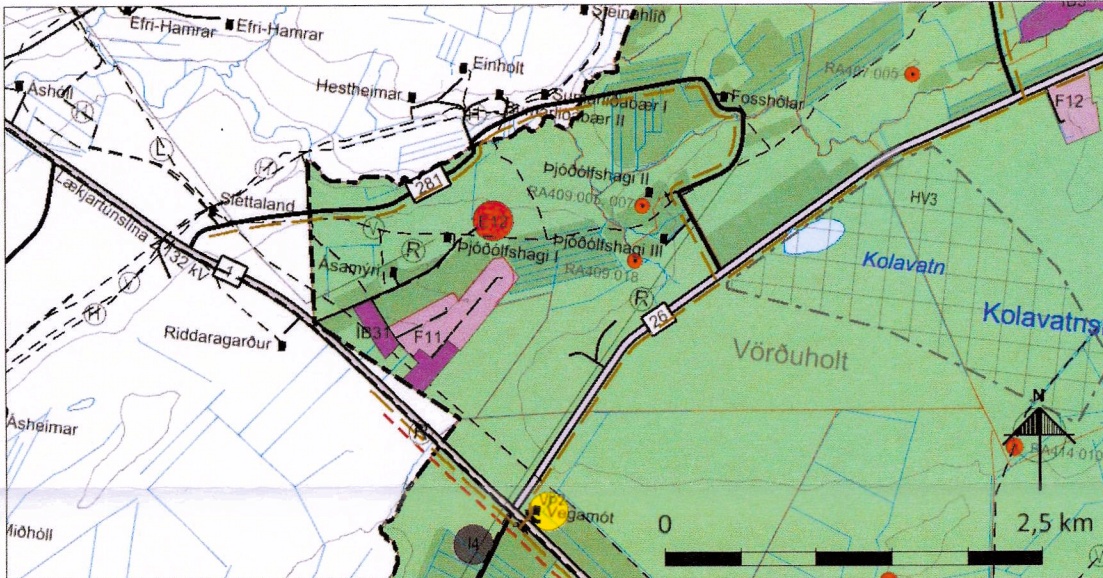

AÐALSKIPULAG RANGÁRÞINGS YTRA 2016-2028

Breyting í Þjóðólshaga



Breytt aðalskipulag í mkv. 1:50.000.

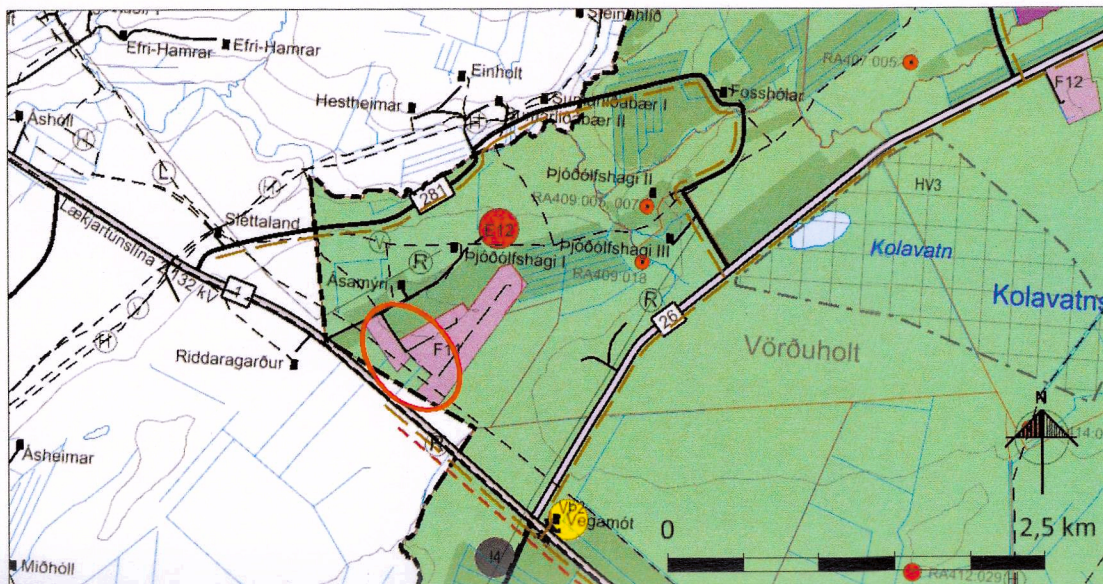

Gildandi aðalskipulag í mkv. 1:50.000.

SKÝRINGAR

ATVINNA OG BYGGÐ

- Íbúðarbyggð
- Frístundabyggð
- Verslun- og þjónusta
- Landbúnaðarsvæði
- Iðnaðarsvæði
- Efnistöku- og efnislosunarsvæði

SAMGÖNGUR OG VEITUR

- Stofnvegir
- Tengivegir
- Héraðsvegir og aðrir vegir
- Reiðleiðir
- Reiðhjólaleiðir
- Raflínur 66-400 kV
- Hitaveita
- Ljósleiðari
- Vatnsveita

TAKMARKANIR Á LANDNOTKUN

- Hverfisvernd
- Friðlýstar fornminjar
- Fornminjar undir hverfisvernd

TÁKN TIL SKÝRINGAR

- Landamerki, óviss og ekki tæmandi
- Ræktað land
- Skipulagsmörk

Aðalskipulagsbreyting þessi, sem auglýst hefur verið samkvæmt 36. gr.

skipulagslaga nr. 123/2010 m.s.b., var samþykkt af sveitarstjórn

Rangárbíngs ytra 12.11.2020

Aðalskipulagsbreytingin var staðfest af Skipulagsstofnun 03.12.2020

SKIPULAGSFERLI

Skipulagslýsing var auglýst frá: 18.9. með athugasemdafresti til: 2.10.2019

Aðalskipulagsbreytingin var kynnt 11.11.2019

Aðalskipulagsbreytingin var auglýst frá: 20.5. með athugasemdafresti til: 1.7.2020

Aðalskipulagsbreytingin var staðfest með auglýsingu í í B deild Stjórnartíðinda: _____

SKIPULAGSGÖGN
Skipulagsuppdráttur
Greinargerð með forsendum og umhverfisskýrslu

KORTAGRUNNAR
Loftmyndir frá Loftmyndum
Kortagrunnar: IS50v frá Landmælingum Íslands
Hnitakerfi: ISN93

RANGÁRÞING YTRA

Aðalskipulagsbreyting



Verk: 2146-017-02	Dags: 22.01.2020
Mkv. 1:50.000 í A3	Breytt: 04.11.2020
Unnið: IS	Rýnt: ÁJ
Samþykkt:	