

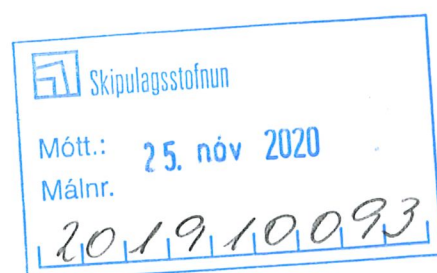

AÐALSKIPULAG GRINDAVÍKUR 2018-2032

KORTAHEFTI - SKÝRINGARUPPDRETTIR

24.11.2020

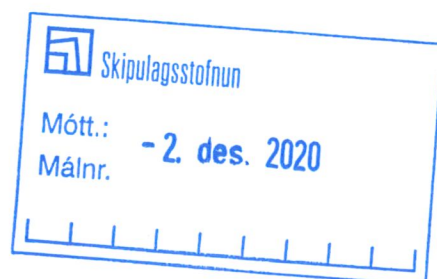

SKÝRINGARUPPDRAETTIR

SKÝRINGARUPPDRAATTUR 1a

SKÝRINGARUPPDRAATTUR 1b

TAFLA M. SKÝRINGARUPPDRAETTI 1b

SKÝRINGARUPPDRAATTUR 2

SKÝRINGARUPPDRAATTUR 3

SKÝRINGARUPPDRAATTUR 4

Stígar

Vegir og slóðar

Vegir í náttúru Íslands

Eignarhald

Vatnsvernd

Verndarsvæði





Aðalskipulag Grindavíkur 2018 - 2032

Skýringaruppdráttur 1a: Samgöngur - Stígar

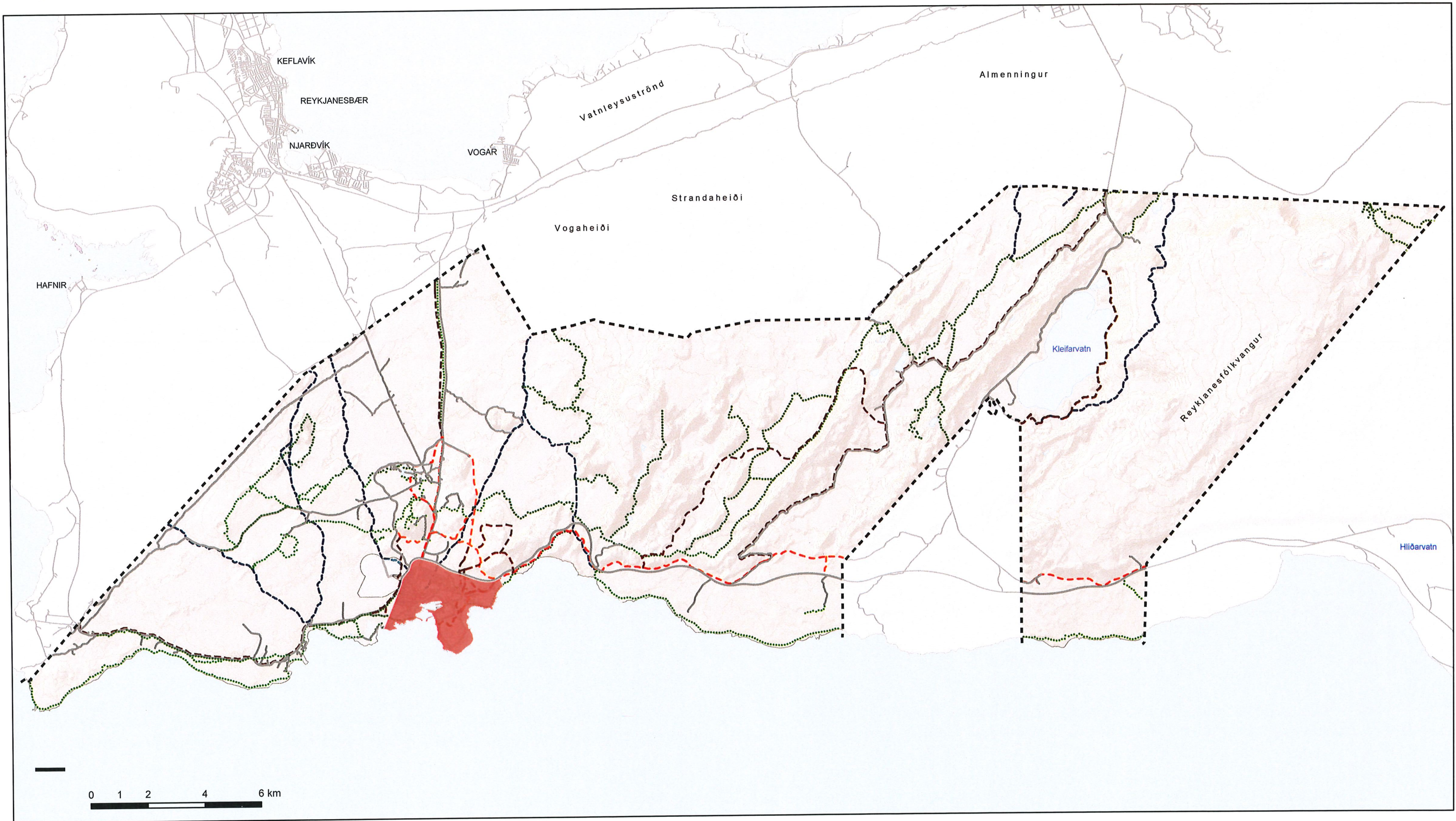

Skýringar:

- Mörk skipulags
- Þéttbýli
- ⋯ Göngu- og reiðhjólástígar
- Reiðstígar
- Útivistarstígar
- Þjóðleið
- Helstu vegir og götur

Aðalskipulag Grindavíkur 2018 - 2032

Skýringaruppdráttur 1a
Samgöngur - Stígar

Verk: 2476-019 Dags: 03.02.2020
Mkv.1:125.000 [A3] Breytt: 22.06.2020
Unnið: HÖA Rýnt: 29.09.2020
Samþykkt: 24.11.2020





Aðalskipulag Grindavíkur 2018 - 2032

Skýringaruppdráttur 1b: Samgöngur - Vegir í náttúru Íslands og stofn- og tengivegir í dreifbýli

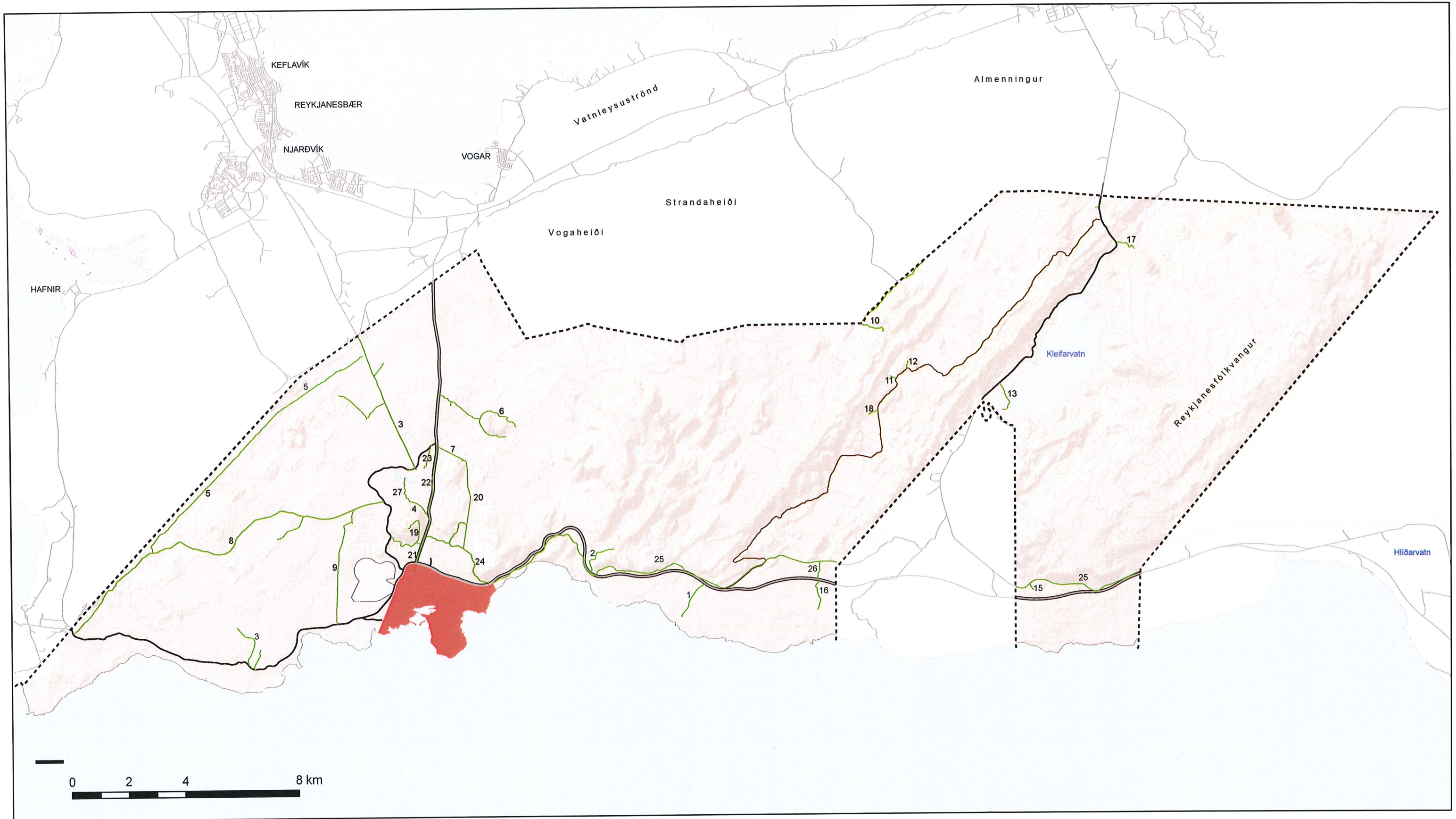

Skýringar:

- Þéttbýli
- Mörk skipulags
- Tengivegur
- Stofnvegur
- Vegir í náttúru Íslands
- Landsvegur

1-19 Tilvísun í nr. vega í töflu á næstu blaðsíðu

Aðalskipulag Grindavíkur 2018 - 2032

Skýringaruppdráttur 1b
Samgöngur - Vegir í náttúru Íslands
Stofn- og tengivegir í dreifbýli

Verk: 2476-019 Dags: 03.02.2020
Mkv.1:125.000 [A3] Breytt: 22.06.2020
Unnið: HÖA Rýnt: 29.09.2020
Samþykkt: 24.11.2020 Breytt: 24.11.2020



TAFLA MEÐ SKÝRINGARUPPDRETTI 1B – VEGIR Í NÁTTÚRU ÍSLANDS

Nr. í fyrsta dálki í töflu vísar í númer á vegum á uppdretti 1b

NR.	VEGUR	FLOKKUR	LÝSING	TAKMÖRKUN
1	Vegur að Selatanga	F0	Vegur að menningarminum að Selatanga	Einkavegur
2	Vegur að Slaga	F0	Vegur inn að efnistökusvæði skv. aðalskipulagi	Einkavegur, notkun einskorðast við efnistöku
3	Vegir að vatnsbólum	F0	Vegir að vatnsbólum	Heilbrigðiseftirlit hefur heimild til að takmarka notkun vega og skal það gert með merkingum
4	Þorbjörn/Skógrækt	F0	Vegur að skógræktarsvæði við norðanverðar rætur fjallsins Þorbjarnar	
5	Línuvegir	F0	Vegir vegna viðhalds línu mannvirkja	
6	Vegur um Skógafell	F0	Vegur frá Arnarsetri og um Stóra Skógfell	
7	Lyngrimi/Svartsengi	F0	Vegur við Sýrlingafell og að Lyngrima	
8	Eldvarparvegur (frá Sýrfelli að Bláa Lóninu)	F0	Vegur frá Norðurljósavegi að línuvegi við Sýrfellshraun	
9	Slóði í Blettahrauni (fráveitulögn)	F0	Þjónustuvegur vegna fráveitulagnar frá Svartsengi	
10	Vegur við Sog	F0	Vegur að borholu við Sog innan Reykjanesfólksvangs. Borplan nýtt sem áningarstaður göngufólks	
11	Vegur að Djúpavatns veiðihúsi	F0	Vegur að veiðihúsi við Djúpavatn	
12	Vegur að gönguleið Reykjavegur/Hrauntungustígur	F0	Vegur að bílaplani þar sem gönguleiðir Reykjavegur og Hrauntungustígur mætast. Vegur innan Reykjanesfólksvangs	
13	Vegur að Lambatanga	F0	Vegur að tanga sem nýttur er af veiðimönnum. Vegur innan Reykjanesfólksvangs	
14	Vegur að Hraunhól	F0	Vegur að bílastæðum við Hraunhól. Áningarstaður göngufólks innan Reykjanesfólksvangi	
15	Vegur að stóru og litlu Eldborg	F0	Vegur að bílaplani við náttúrminjar við litlu Eldborg og að bílastæði stóru Eldborgar við gamla Suðurstrandsveg innan Reykjanesfólksvangs og Náttúruvætti.	
16	Vegur að Húshólma	F0	Vegur að menningarminum við Húshólma. Vegur liggur að bílastæðum og er innan Reykjanesfólksvangs	
17	Vegur að rannsóknarborholu	F0	Vegna mögulegrar nýtingar ferskvatns	
18	Vegur að aðstöðu við Vigdísarvelli	F0	Vegur sem liggur að aðstöðuhúsi við Vigdísarvelli	
19	Þorbjörn	F0	Þjónustuvegur til að viðhalda mannvirkjum	Akstur aðeins vegna viðhalds mannvirkja
20	Sundhnúkur/Sýrlingafell	F0	Útivistarstígar skv. aðalskipulagi, stígar sem nýtast fyrir allt í senn; reiðmenn, vélhjól, reiðhjól og gangandi. Þar sem heimild er fyrir vélhjól er stígurinn í vegaskrá.	Akstur ekki heimilaður nema fyrir vélhjól
21	Frá þéttbýli að vatnstanki	F0	Útivistarstígar skv. aðalskipulagi, stígar sem nýtast fyrir allt í senn; reiðmenn, vélhjól, reiðhjól og gangandi. Þar sem heimild er fyrir vélhjól er stígurinn í vegaskrá.	Akstur ekki heimilaður nema fyrir vélhjól
22	Vatnstankur að Norðurljósavegi	F0	Útivistarstígar skv. aðalskipulagi, stígar sem nýtast fyrir allt í senn; reiðmenn, vélhjól, reiðhjól og gangandi. Þar sem heimild er fyrir vélhjól er stígurinn í vegaskrá.	Akstur ekki heimilaður nema fyrir vélhjól
23	Norðurljósavegur/Svartsengi	F0	Útivistarstígar skv. aðalskipulagi, stígar sem nýtast fyrir allt í senn; reiðmenn, vélhjól, reiðhjól og gangandi. Þar sem heimild er fyrir vélhjól er stígurinn í vegaskrá	Akstur ekki heimilaður nema fyrir vélhjól
24	Húsafell	F0	Útivistarstígar skv. aðalskipulagi, stígar sem nýtast fyrir allt í senn; reiðmenn, vélhjól, reiðhjól og gangandi. Þar sem heimild er fyrir vélhjól er stígurinn í vegaskrá	Akstur ekki heimilaður nema fyrir vélhjól en með leyfi landeiganda.
25	Gamli Suðurstrandavegurinn	F0	Útivistarstígar skv. aðalskipulagi, stígar sem nýtast fyrir allt í senn; reiðmenn, vélhjól, reiðhjól og gangandi. Þar sem heimild er fyrir vélhjól er stígurinn í vegaskrá	Akstur ekki heimilaður nema fyrir vélhjól og viðbragðsaðila t.d. vegna náttúrhamfara.
26	Milli Suðurstrandarvegar og Krýsuvíkurgötu	F0	Útivistarstígar skv. aðalskipulagi, stígar sem nýtast fyrir allt í senn; reiðmenn, vélhjól, reiðhjól og gangandi. Þar sem heimild er fyrir vélhjól er stígurinn í vegaskrá	Akstur ekki heimilaður nema fyrir vélhjól en með leyfi landeiganda.
27	Þorbjörn/Bláa Lónið	F0	Útivistarstígar skv. aðalskipulagi, stígar sem nýtast fyrir allt í senn; reiðmenn, vélhjól, reiðhjól og gangandi. Þar sem heimild er fyrir vélhjól er stígurinn í vegaskrá.	Akstur ekki heimilaður nema með leyfi sveitarfélagsins og Bláa Lónsins.



Aðalskipulag Grindavíkur 2018 - 2032

Skýringaruppdráttur 2: Eignarhald

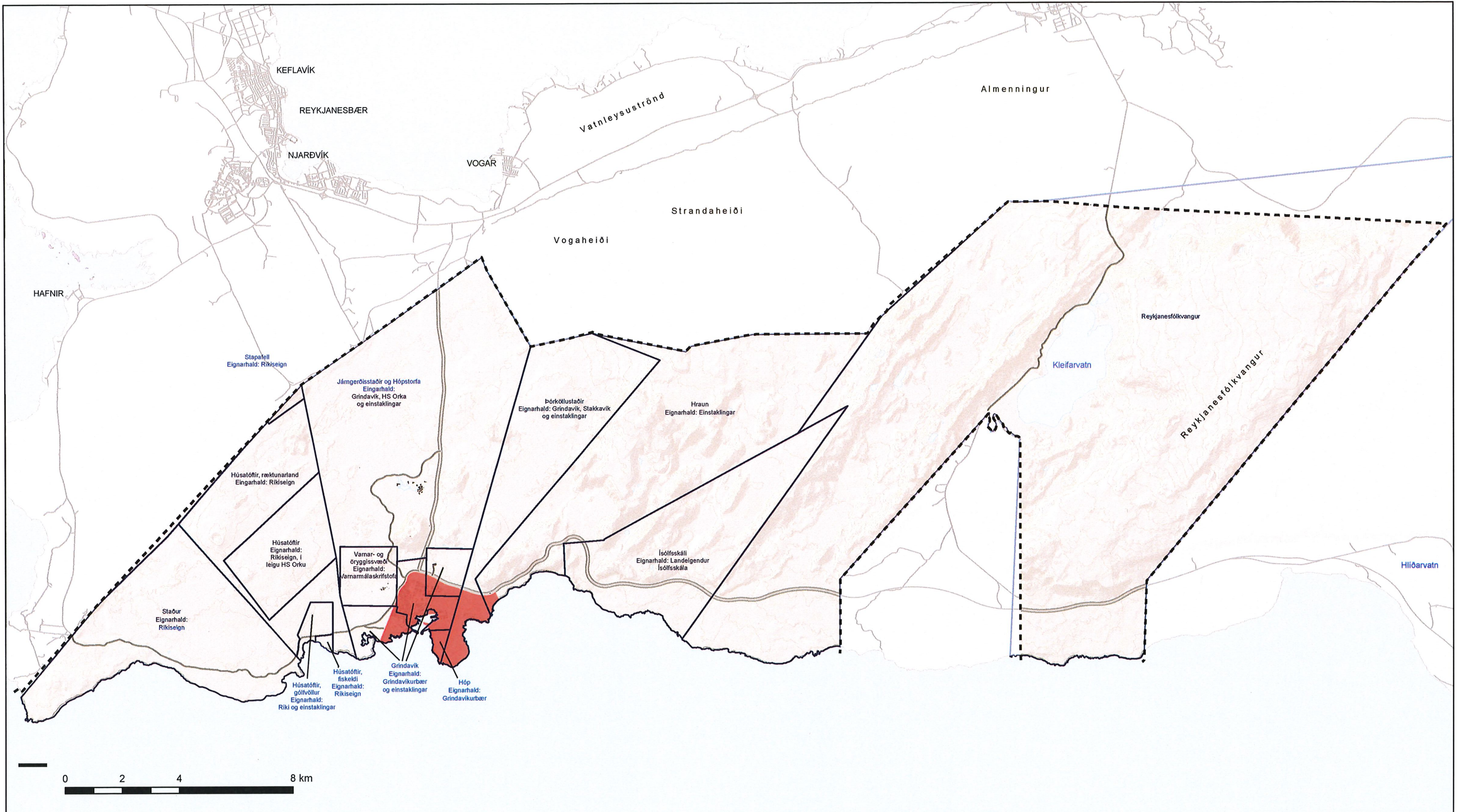

Skýringar:

- Mörk skipulags
- Þéttbýli
- Eignarmörk

Aðalskipulag Grindavíkur 2018 - 2032

Skýringaruppdráttur 2
Eignarhald

Verk: 2476-019 Dags: 03.02.2020
 Mkv.1:125.000 [A3] Breytt: 22.06.2020
 Unnið: HÖA/GHS Rýnt: 29.09.2020
 Samþykkt: 24.11.2020





Aðalskipulag Grindavíkur 2018 - 2032

Skýringaruppdráttur 3: Vatnsvernd

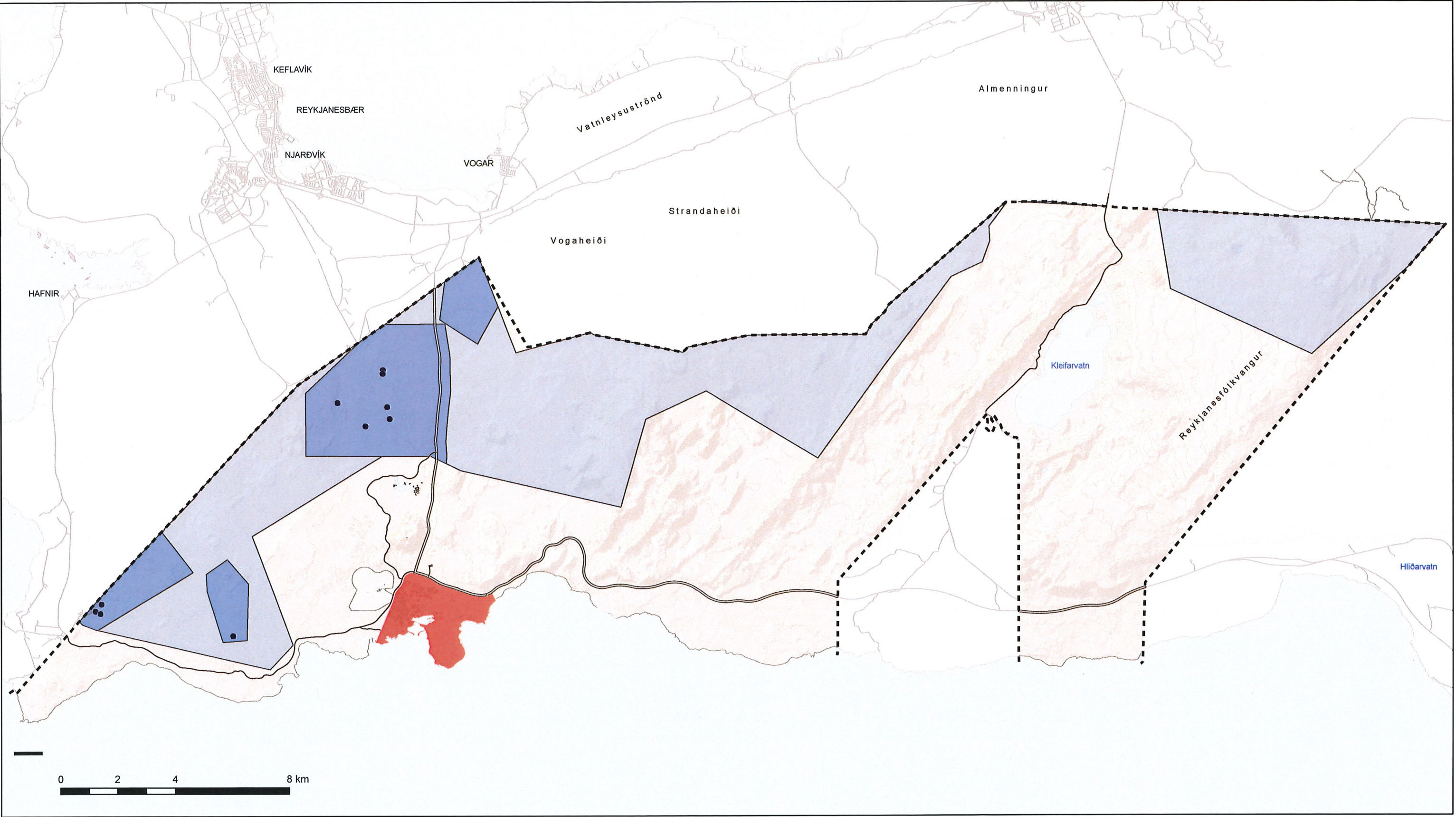

Skýringar:

- Mörk skipulags
- Þéttbýli
- Vatnsvernd fjarsvæða
- Vatnsvernd grannsvæða
- Vatnsból

Aðalskipulag Grindavíkur 2018 - 2032
 Skýringaruppdráttur 3
 Vatnsvernd

Verk: 2476-019 Dags: 03.02.2020
 Mkv.1:125.000 [A3] Breytt: 22.06.2020
 Unnið: HÖA/GHS Rýnt: 29.09.2020
 Samþykkt: 24.11.2020





Aðalskipulag Grindavíkur 2018 - 2032

Skýringaruppdráttur 4: Verndarsvæði

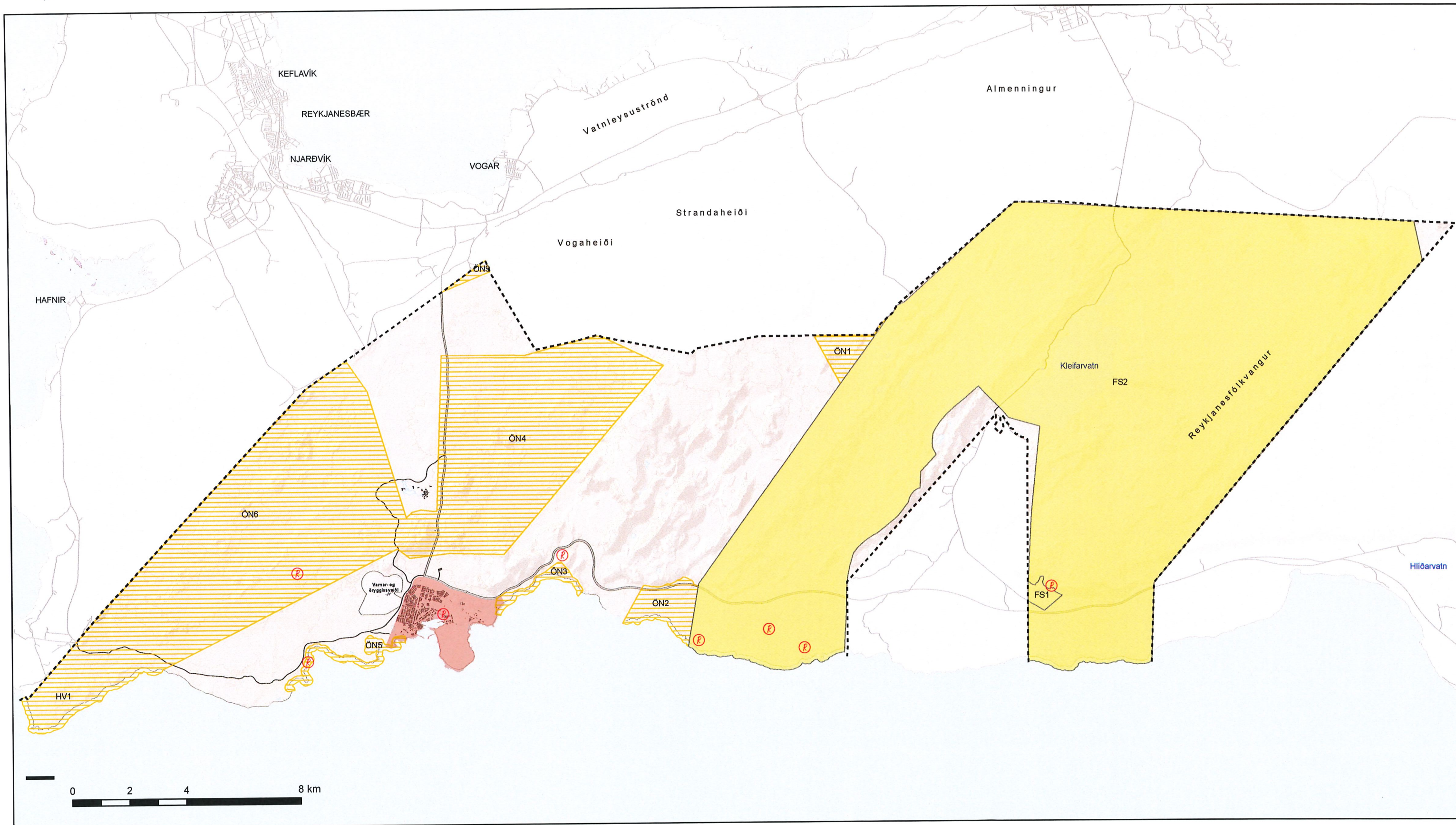

Skýringar:

- Mörk skipulags
- Þéttbýli
- Friðlýst svæði
- ▨ Önnur náttúruvernd
- Ⓡ Friðlýstar fornminjar

Aðalskipulag Grindavíkur 2018 - 2032

Skýringaruppdráttur 4
Verndarsvæði

Verk: 2476-019 Dags: 03.02.2020
 Mkv. 1:125.000 [A3] Breytt: 22.06.2020
 Unnið: HÖA/GHS Rýnt: 29.09.2020
 Samþykkt: 24.11.2020

