

Deiliskipulag heilbrigðisstofnana á Húsavík

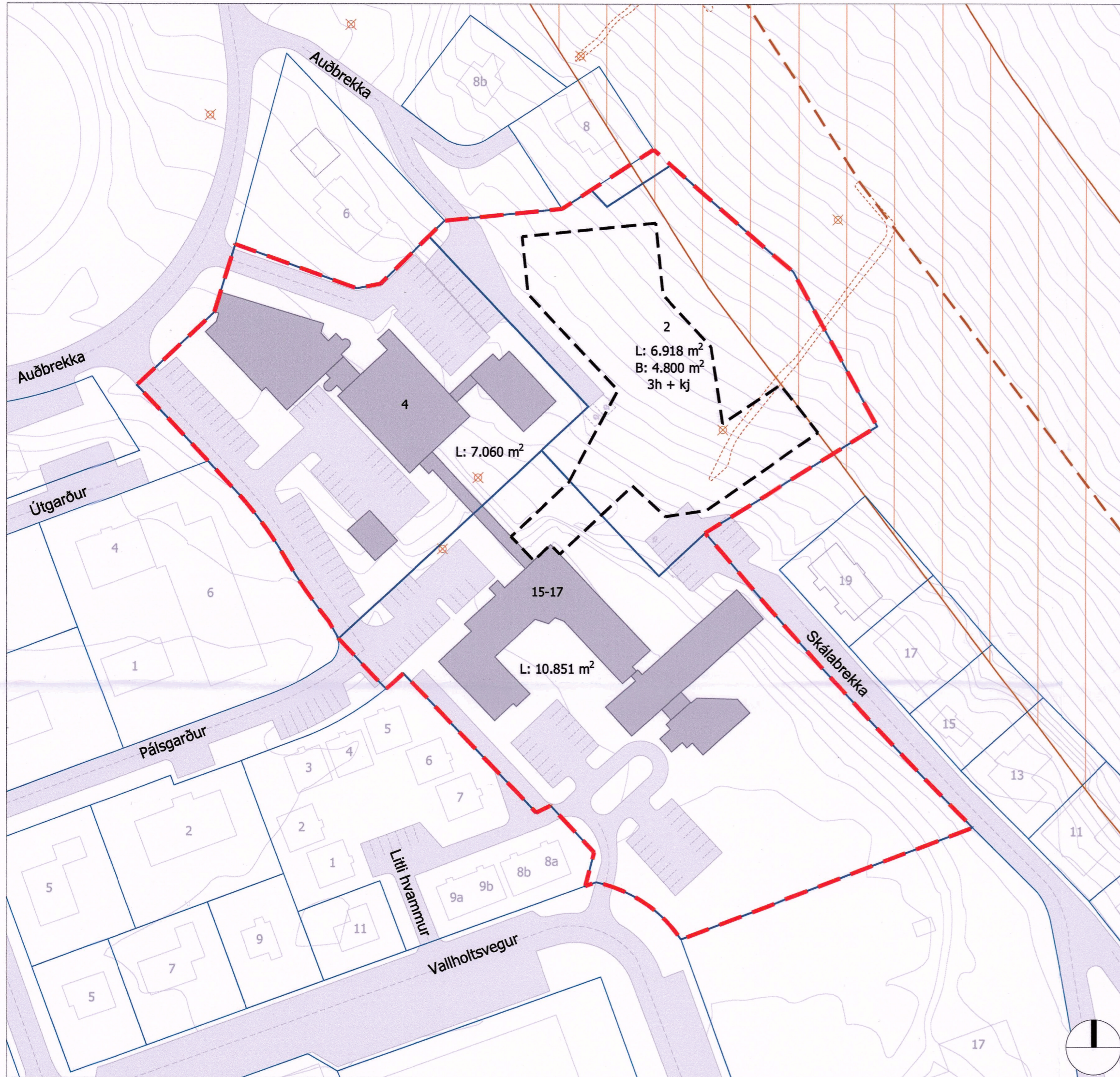

Deiliskipulag heilbrigðisstofnana á Húsavík í mkv. 1:1000

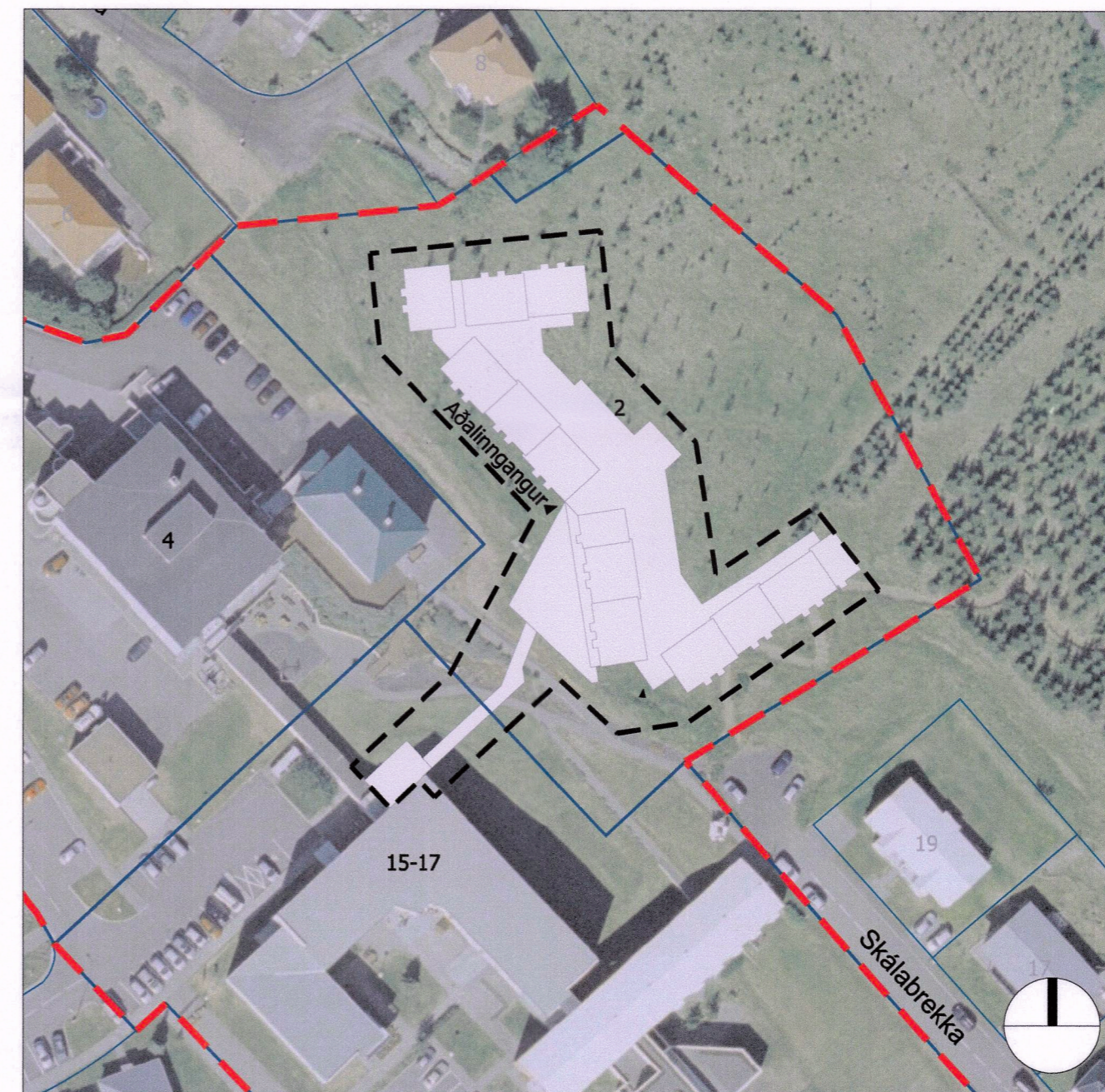

Skýringarmynd: Nýtt hjúkrunarheimili skv. vinningstillögu Arkís arkitekta í mkv. 1:1000.

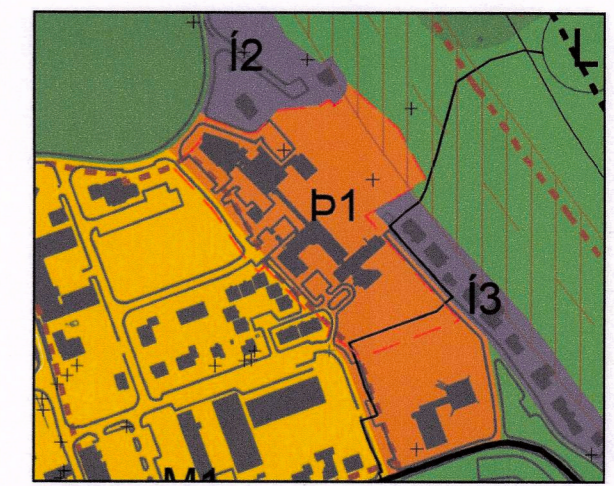

Skýringarmynd:
Hluti aðalskipulags Norðurþings 2010-2030 m.s.br.
Þéttbýlisuppráttur fyrir Húsavík

Skýringar

Mörk deiliskipulags

Lóðamörk

Byggingarreitur

L: 10 m² Stærð lóðar

B: 10 m² Hámarks byggingarmagn

1h + kj Hámarksfjöldi hæða

Svæði undir náttúruvá

Jarðsprunga

Fornminjar

Uppmældar fornminjar

Deiliskipulag þetta hefur fengið meðferð í samræmi við ákvæði 41 gr. skipulagslaga nr. 123/2010 m.s.br. og var samþykkt í sveitarstjórn Norðurþings 16. febrúar 2021.

Auglýsing um gildistöku deiliskipulagsins var birt í B-deild Stjórnartíðinda

NORÐURÞING

f.h. Norðurþings

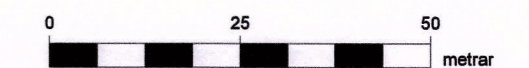

Uppdráttur þessi er hluti af deiliskipulagi heilbrigðisstofnana á Húsavík. Með upprætti fylgir greinargerð og skipulagsskilmálar dags. 30. mars 2021.

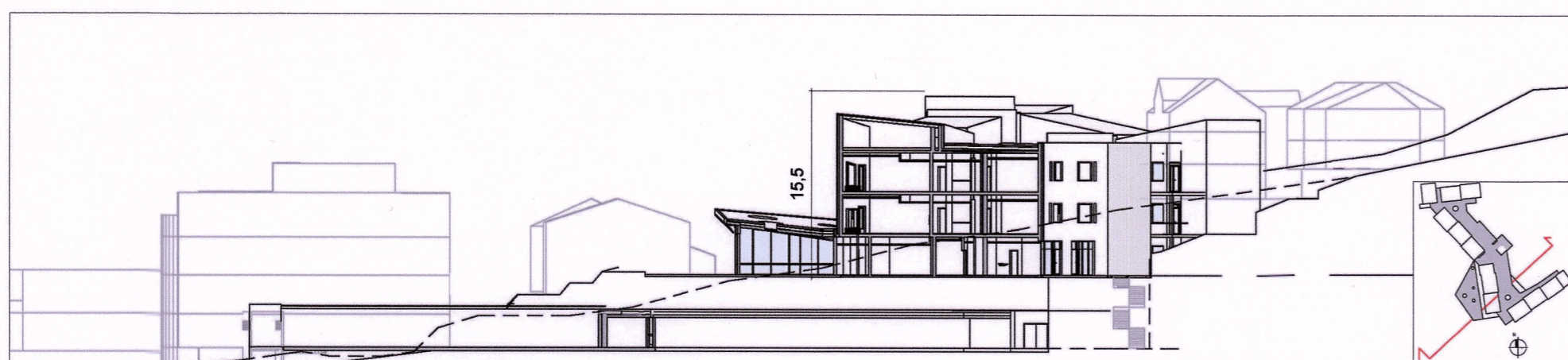

Skýringarmynd: Snið gegnum hjúkrunarheimili og tengingang í mkv. 1:500



Skýringarmynd: Ásýnd hjúkrunarheimilis, framhlið í mkv. 1:500



Dags.: 30. mars 2021

Mællivari: 1:1000 @ A2

Útgáfunr.: A1418-030-U01

Teikn./Yfirarið: ÞK/HB

Teikn.nr.: 1/1