

## NÚVERANDI ÁSTAND

## TILLAGA AÐ DEILISKIPULAGI M 1:500

## GREINAGERÐ:

**Afmörkun svæðis**  
Deiliskipulag nær til staðgreinireits 1.171.4 eem afmarkast af Laugavegi, Vegamótastíg, Skólavörðustíg og Bergstaðastræti.

### Lýsing svæðis, núverandi ástand

Flest húsanna á reitnum eru byggð fyrir eða um aldamótin 1900. Hús við Laugaveg og Bergstaðastræti mynda nokkuð samfellda röð timburhúsa. Þau eru yfirleitt í góðu ástandi nema húsið nr. 12a við Laugaveg, einnar hæðar timburhús sem stendur við háan brunagaff húsins að Laugavegi 16. Nýlega var gótmýndin að Vegamótastíg endurnýjuð með góðum árangri. Laugavegur 12 er byggt 1903. Í Húsvendarskrá Reykjavíkur\* er varðveislugildi húsins talið felast í mikilvægi þess í gótmýnd Laugavegs (VG). Vegna aldurs er húsið háð þjómínjalögum um allar breytingar á núverandi ástandi þess (F1918). Á lóðinni Laugavegur 12 er kvóð um göngurétt frá Bergstaðastræti að lóðinni Laugavegur 12b.

Laugavegur 12b var byggt 1891. Síðar voru byggðar viðbyggingar og skúrar. Í Húsvendarskrá Reykjavíkur\* er varðveislugildi húsins talið felast í mikilvægi þess í gótmýnd Laugavegs (VG). Vegna aldurs er húsið háð þjómínjalögum um allar breytingar á núverandi ástandi þess (F1918). Laugavegur 16 er byggt 1924. Í Húsvendarskrá Reykjavíkur\* er varðveislugildi húsins talið felast í mikilvægi þess sem hornhúsa með umhverfsgildi (VG). Bergstaðastræti 1 er byggt 1904. Í Húsvendarskrá Reykjavíkur\* er húsið talið hafa mikið gildi í umhverfi sínu, verndun gótmýnda (VG). Vegna aldurs er húsið háð þjómínjalögum um allar breytingar á núverandi ástandi þess (F1918).

Bergstaðastræti 3 er upphaflega byggt 1885. Í Húsvendarskrá Reykjavíkur\* er húsið talið hafa mikið gildi í umhverfi sínu, verndun gótmýnda (VG). Vegna aldurs er húsið háð þjómínjalögum um allar breytingar á núverandi ástandi þess (F1918).

Bergstaðastræti 5, spennistöð, er byggt 1956.

Skólavörðustígur 9 (Hegningarhúsið) er steinleðuluhús sem byggt var 1873. Húsið var byggt sem hegningarhús, ráðhús þejarinnar og dómhúsið. Líttar sem engar breytingar hafa verið gerðar á húsinu frá fyrstu tíð. Húsið var fríðað 1978. Innan tíðar mun Hegningarhúsið við Skólavörðustíg verða lagt niður sem fangahús. Ekki hefur verið tekin ákvörðun um framtíðarmotkun þess. Finna þarf þessu virðulega húsi og umhverfi þess nýtt hlutverk í samræmi við staðsetningu á aðalverslunarsvæði í miðborg Reykjavíkur. Varðandi framtíðarmotkun húsins er einkum horft til verslunar- og menningarstarfsemi af einhverju tagi í tengslum við ört vaxandi ferðamannavæslun við Skólavörðustíg. Vegamótastígur 4 er upphaflega byggt 1922.

\*Húsvendarskrá Reykjavíkur sem gefin var út sem þemahéft með Aðalskipulagi Reykjavíkur 1996-2016. Á grundvelli hennar hefur Árbæjarsní getið út skýrsluna Byggingasaga, vestanvert Skólavörðuholti, Reykjavík 2000.

### Deiliskipulag

Laugavegur 12 nýtur verndar (VG) og (F1918). Gert er ráð fyrir að Laugavegur 12b viki, bæði fram- og bakhús. Þess í stað risi á lóðinni þriggja hæða bygging með kjallara og risi/valma. Laugavegur 16 nýtur verndar (VG). Bergstaðastræti 1 nýtur verndar (VG) og (F1918). Bergstaðastræti 3 nýtur verndar (VG) og (F1918). Skólavörðustígur 9 (Hegningarhúsið) nýtur verndar (F).

## SKILMÁLAR:

NÚVERANDI ÁSTAND				TILLAGA AÐ DEILISKIPULAGI			
Staðgr.	heiti	lód m <sup>2</sup>	bygg.m.	N.	lód m <sup>2</sup>	bygg.m.	max N.
1.171.4	Laugavegur 12	243	160	1,09	243	160	1,09
1.171.4	Laugavegur 12b	228	281	1,22	228	708	3,10
1.171.4	Laugavegur 16	398	1554	3,90	398	1554	3,90
1.171.4	Bergstaðastræti 1	-	106	-	-	106	-
1.171.4	Bergstaðastræti 3	366	303	0,82	366	303	0,82
1.171.4	Bergstaðastræti 5	80	52	0,65	80	52	0,65
1.171.4	Skólavörðustígur 9	1410	927	0,65	1410	927	0,65
1.171.4	Vegamótastígur 4	516	472	0,91	516	472	0,91

Öbreytt. Bergstaðastræti 1 á sömu lóð Breytt, sjá greinagerð og deiliskipulagsskilmála fyrir staðgreinireit 1.171.4. Öbreytt. Öbreytt. Lóðin tilheyrir Laugavegi 12 Öbreytt. Öbreytt. Öbreytt. Öbreytt.

BYGGINGARMAGN NÚ: 3.783 m<sup>2</sup>  
BYGGINGARMAGN SKV. TILLOGU: 4.354 m<sup>2</sup>

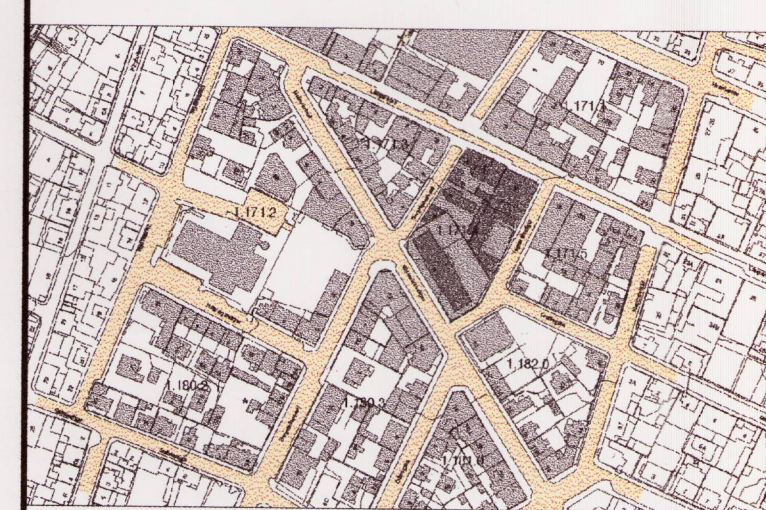
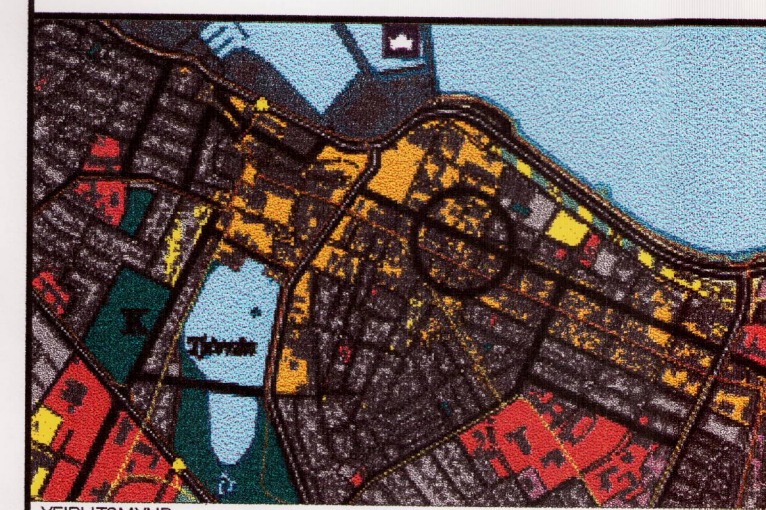
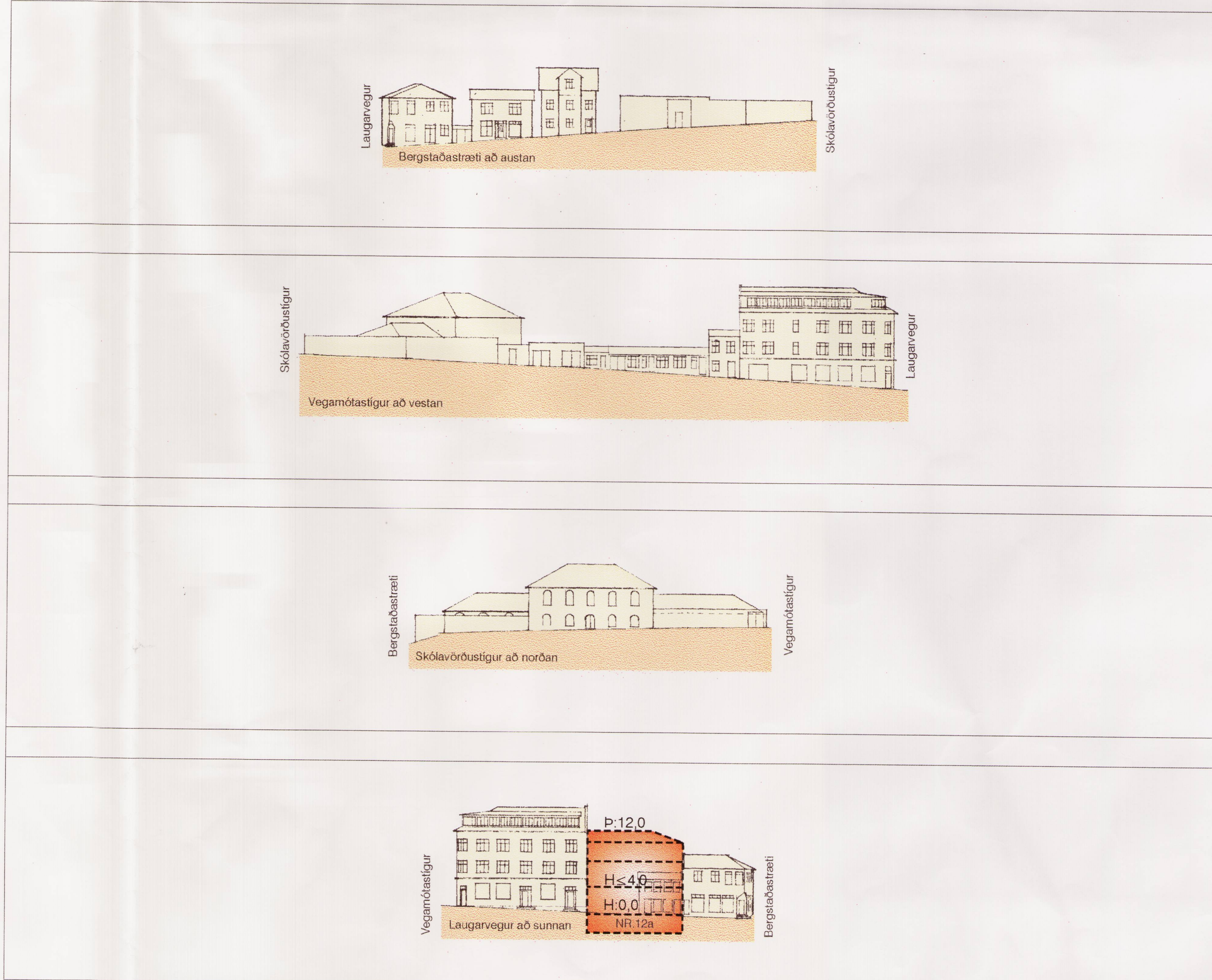

- REITUR 1.171.4
- SKÝRINGAR:**
- AFMÖRKUN DEILISKIPULAGSREITS
  - AFMÖRKUN MIÐBORGARINNAR
  - MÖRK SKILGREINDS GÖTUSVÆÐIS
  - Nb NÚVERANDI BYGGINGAR
  - Nyb BYGGINGARREITUR HÁMARK
  - BINDANDI BYGGINGARLÍNA
  - BYGGINGAREITUR NEDANJARÐAR
  - MEGIN MÆNISSTEFNA
  - LÖÐARMÖRK
  - 1KR HVEÐIR / KJALLARI / NYTANLEGT RIS
  - 1KR LEYFLEG HÆKKUN HÚSS, HÆÐ OG ÞAKFORM VERÐI Í SAMRÆMI VÐ AÐLIGGJANDI HÚS
  - 5P FJÓLDI BÍLASTÆÐA Á LÖÐ
  - 5P FJÓLDI BÍLASTÆÐA Í BÍLVEGMSLU
  - VG VERNDUN GÓTMÝNDA
  - F1918 BYGGINGAR REISTAR FYRIR 1918
  - F ÞEGAR FRÍÐADAR BYGGINGAR

- H: GÖLFKÓTI AÐALHÉÐAR
- P: ÞAKKÓTI (HÁMARK)
- 1948 BYGGINGARAR
- 00 HÚSNÚMUR

- KVÖÐ UM GÖNGUTVEGSL
- KVÖÐ UM UMFERÐ
- GÖNGUSTÍGUR
- INNKEYRSLA Í BÍLASTÆÐISHÚS / KJALLARA

Nánari skilmálar, markmið og forsendur deiliskipulageins koma fram í heftinu "Miðborgarsvæði Reykjavíkur. Greinagerð og deiliskipulagsskilmálar fyrir staðgreinireit 1.171.4."

**SAMPYKKTIR:**  
AUGLÝSING UM BILDSTÖKU DEILISKIPULAGSINS VAX BIRT I B-DEILD STJÓRNARTÍÐINDA PÁNN 2003.  
DEILISKIPULAG ÞETTA SEM AUGLÝST HEFUR VERIÐ SKV. 25 GR SKIPULAGS-SKIPULAGS- OG BYGGINGARLAGA NR. 73/1987 VAR SAMYKKT Í SKIPULAGS- OG BYGGINGARNEFND PÁNN 2. OKT. 2002.  
OG I BORGARRÁÐI PÁNN 2. OKT. 2002.  
DEILISKIPULAG ÞETTA VAR AUGLÝST FRÁ 21. JÚNÍ 2002 TIL 2. ÁGÚST 2002.

**TEIKNISTOFA ARKITEKTA**  
GYLFI GUDJONSSON OG FÉLAGAR ehf.  
SKIPULAGS- OG BYGGINGARFRSVD  
Borgartúni 3, 105 Reykjavík, s. 563-2340, fax 562-3219

**025**  
HANNAD: GYSJÓ  
TEIKNAD: 1:500  
KLAPPARTÍG 16, KVARÐI: 2002-04-22  
SÍMI 562-8740, FAX 562-8740, DAGS: 2002-04-22  
NETFANG: GYLFI@TEIKNASIS, BREYTT: 2003-01-21