

# RAUÐAGERÐI 27 - DEILISKIPULAG

TILLAGA SAMÞYKKT Í SKIPULAGSNEFND 21.11 1988  
OG BORGARRÁÐI 22.11 1988

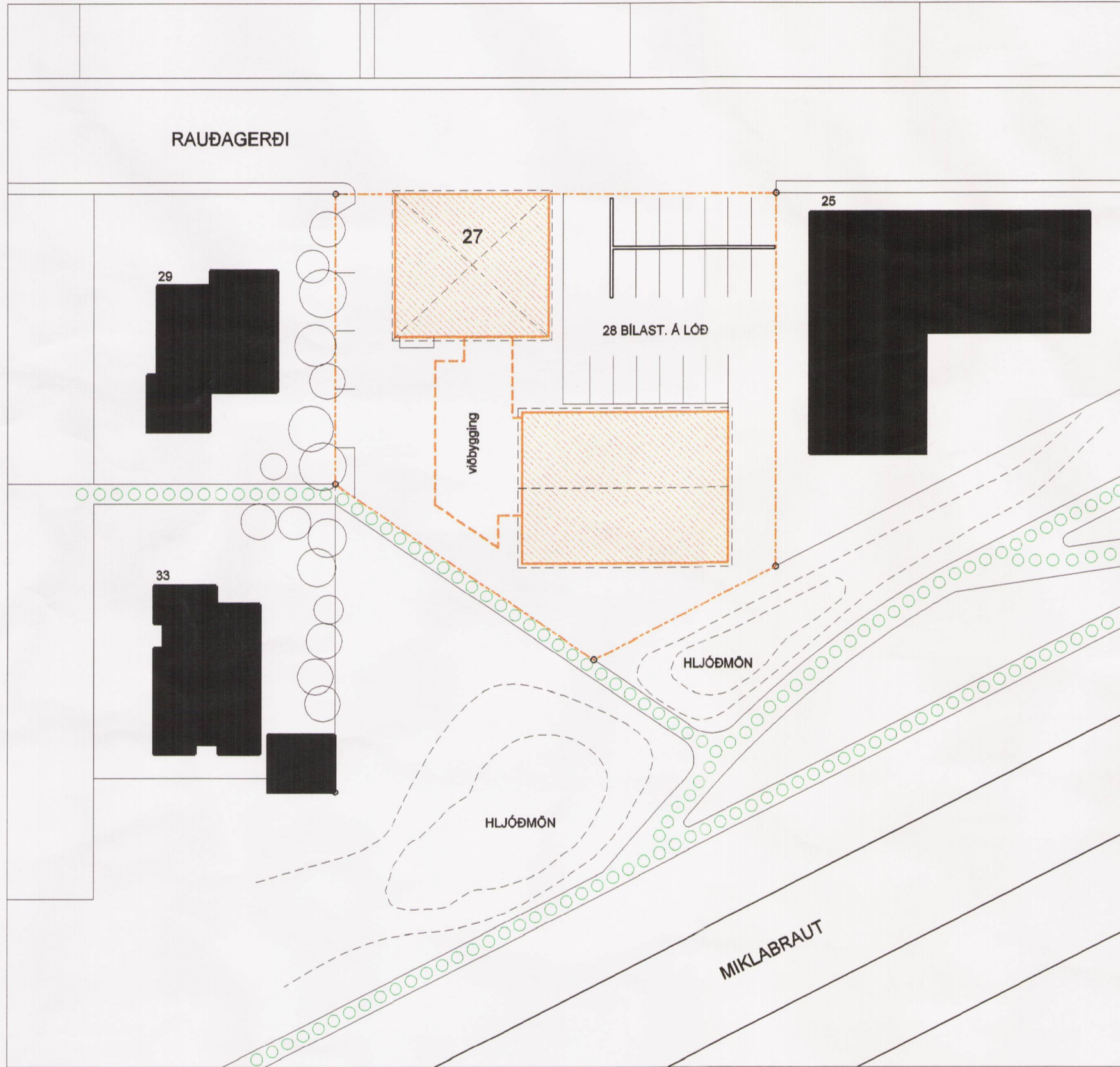

TILLAGA SAMÞYKKT Í SKIPULAGSNEFND 23. ÁGÚST 1999  
OG BORGARRÁÐI 10. ÁGÚST 1999

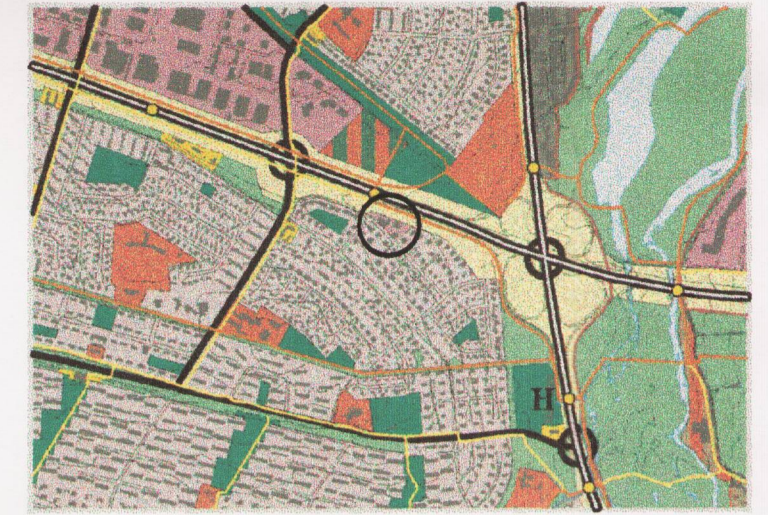
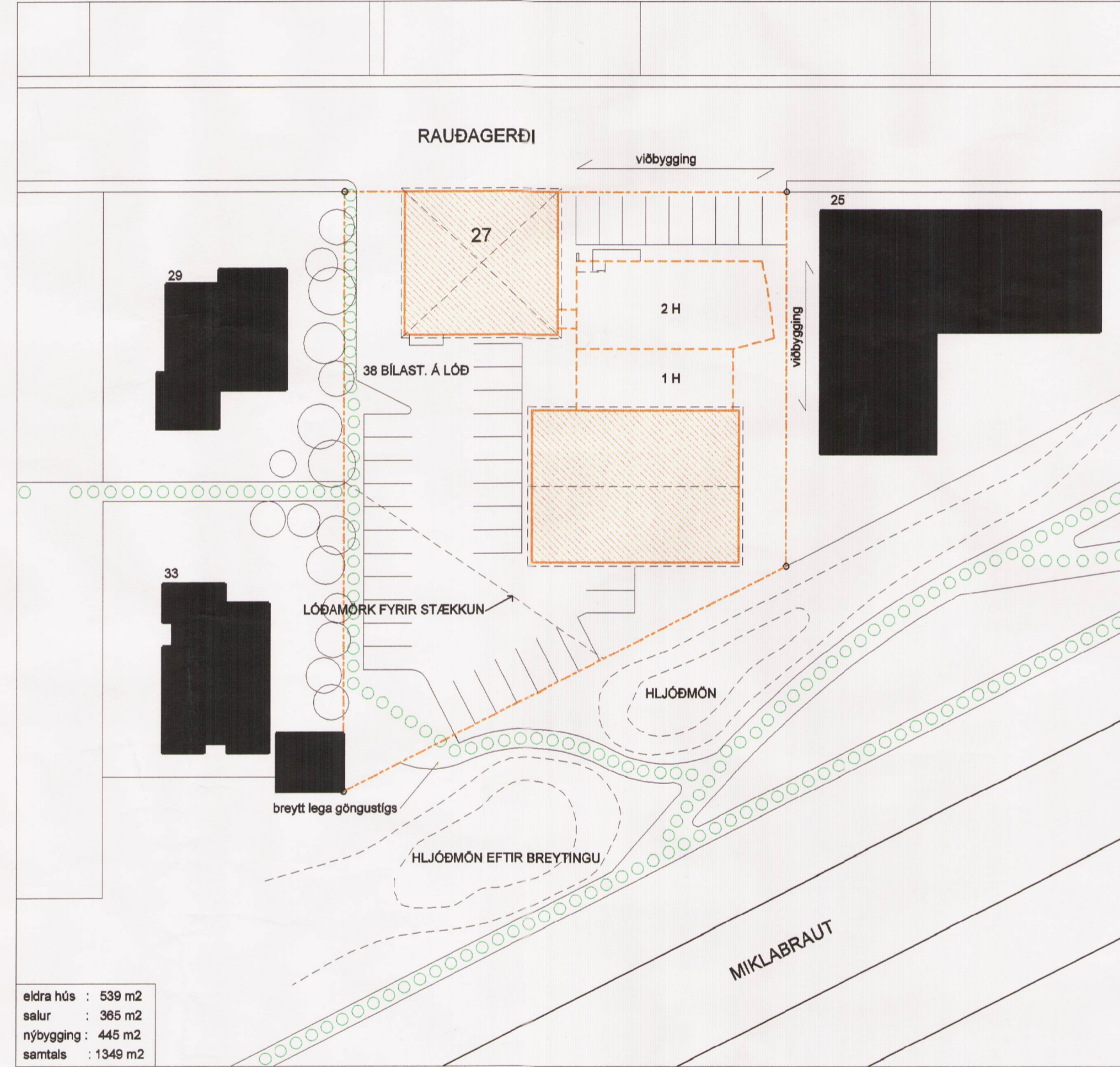

Deiliskipulag þetta var auglýst frá 11. júní 1999 til 23. júlí 1999  
Deiliskipulagsbreyting þessi sam auglýst hefur verið skv. 25 gr. laga nr. 73/1997 var samþykkt í skipulags- og umferðarnefnd þann 31. maí 1999, og í borgarráði þann 10. ágúst 1999.  
Aulýsing um breytingu deiliskipulagsins var birt í B- deild Stjórnartíðinda þann \_\_\_\_\_ 1999

BREYTT.:  
MKV. 1:500  
MAI 1999

RAUÐAGERÐI 27 REYKJAVÍK  
DEILISKIPULAG  
AFSTÖÐUMYNDIR

INGIMUNDUR SVEINSSON  
JÓHANN EINARSSON  
ÓLAFUR Ó AXELSSON  
ÞÓRÐÍS ZOEGA

## GREINARGERÐ

Í FYRIRLIGGJANDI TILLOGU ER SÓTT UM AÐ BYGGJA VIÐBYGGINGU VIÐ HÚSIN SEM FYRIR ERU Á LÖÐinni NR. 27 VIÐ RAUÐAGERÐI OG NÚ HÝSA SKRIFSTOFUR FÉLAGS ÍSLENSKRA HLJÓMLISTAR- MANNA OG TÓNLISTARSKÓLA FÉLAGSINS. VIÐBYGGINGIN SEM JAFNFRAMT MYNDI TENGJA ELÐRI HÚSIN TVÖ YRÐI UM 450 M<sup>2</sup> AÐ STÆRÐ. GERT ER RÁÐ FYRIR AÐ HEILDARFLATARMÁL BYGGINGANNA VERÐI Á BILINU 1300-1350 M<sup>2</sup>. EINNIG ER SÓTT UM AÐ STÆKKA LÖÐINA TIL AUSTURS EINS OG ELÐRA SKIPULAG GERÐI RÁÐ FYRIR, SJÁ UPPDRÁTT. STÆRÐ LÖÐARINNAR YRÐI ÞÁ 2296 M<sup>2</sup>, NÝTINGARHLUTFALL YRÐI 0.59 OG SÉÐ YRÐI FYRIR 1 BÍLASTÆÐI Á HVERJA 35 M<sup>2</sup> EINS OG KVEÐUR Á UM Í NÚGILDANDI BYGGINGAR- REGLUGERÐ. GILDANDI DEILISKIPULAG GERIR RÁÐ FYRIR AÐ MIÐAÐ SÉ VIÐ NÝTINGARTÖLUNA 0.5 EN ÞAR ER EINNIG KVEÐIÐ Á UM 1 BÍLASTÆÐI Á HVERJA 50 M<sup>2</sup>. REYNSLAN AF STARFSEMI SKÓLANS HEFUR HINSVEGAR LEITT Í LJÓS OFANGREINDA HÚSRÝMISÞORF.

FYRRI TILLAGA SEM HLAUT JÁKVÆÐA AFGREIÐSLU SKIPULAGSNEFNDAR Í NÓVEMBER 1988 GERÐI RÁÐ FYRIR ÞVI AÐ BYGGT YRÐI Á SUÐ-AUSTURHLUTA LÖÐ- ARINNAR EN HORFIÐ HEFUR VERIÐ FRÁ ÞESSU. ÞESS Í STAÐ ER LAGT TIL AÐ BYGGINGIN STANDI VIÐ GÖTU NORÐ-VESTAN MEGIN VIÐ ELÐRA HÚS. EIN ÁSTÆÐA ÞESSA ER SÚ KOMA ÞARF SLAGVERKSSTOFU FYRIR Í NÝBYGGINGUNNI. ÞETTA HEFÐI KALLAÐ Á VANDAMÁL EF BYGGT HEFÐI VERIÐ SAMKVÆMT FYRRI TILLOGU ÞAR SEM GERT ER RÁÐ FYRIR AÐ TENGIBYGGING SNÚI AÐ IBÚÐAR- HÚSUM EN Í NÝRRI TILLOGU ER SLAGVERKSSTOFU KOMIÐ FYRIR Á JARÐHÆÐ SEM ER NIÐURGRAFIN AÐ GÖTU. TENGINGU VIÐ ELÐRA HÚS OG SAL ER BETUR KOMIÐ FYRIR Í ÞEIRRI TILLOGU SEM NÚ LIGGUR FYRIR AUK ÞESS SEM BREYTT STAÐSETNING STYRKIR GÖTUMYND RAUÐAGERÐIS. RÉTT ER AÐ VEKJA ATHYGLI Á ÞVI AÐ TENGIBYGGINGIN HEFUR Í FÖR MEÐ SÉR MJÓG ÖVERULEGA FJÖLGUN NEMENDA, MIKLU FREKAR ER UM AÐ RÆÐA BREYTTA AÐSTÖÐU FYRIR ÞÁ SEM FYRIR ERU. MEÐ STÆKKUN LÖÐAR YRÐI NY TILHÖGUN BÍLASTÆÐA OG BREYTT AÐGENGI AÐ SAL TIL MIKILLA BÓTA Í UMHVERFINU. ALLAR LIKUR ERUÁ ÞVI AÐ BÍLASTÆÐI Á LÖÐ YRÐU NÝTT EN SÍÐUR LAGT VIÐ GÖTUNA EINS OG NÚ ER.

### SKÝRINGAR TÁKNA :

- löðarmörk ————
- byggingarlínur ————
- göngustigar ○○○○○○
- núv. bygging ————
- byggingar utan löðar ■■■■■■