

Breyting á hverfisSKIPULAGI fyrir Árbæ, skilmálaeining 7.2.4 - Rofabær 7-9.

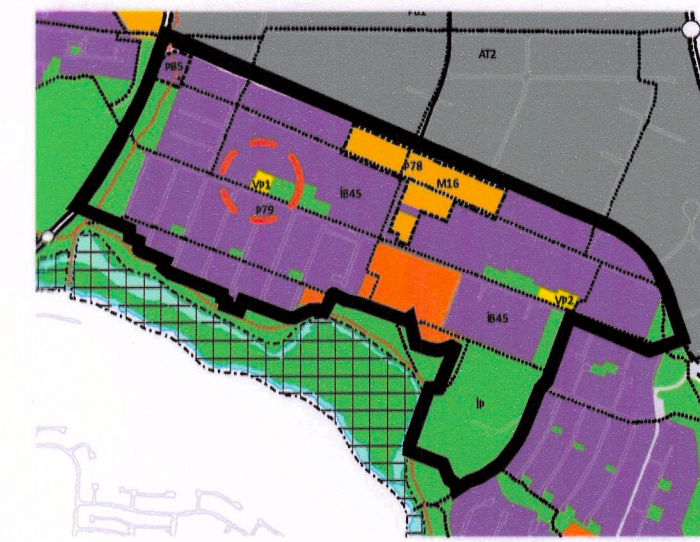

Hluti aðalskipulags Reykjavíkur 2010 - 2030

Skilmálatáfla - Gildandi

Am ² ofanjarðar	Kjallari	Verslun + Þjónusta	Fjöldi íbúða	Hæðir	Lóð	Nýtingarhlutfall
2615 m ² að hámarki	1610 m ² að hámarki	Að minnsta kosti 50% jarðhæðar	35 að hámarki	1-4	2175m ²	2,19

Gildandi hverfisSKIPULAGSUPPRÁTTUR fyrir skilmálaeiningu 7.2.4 - Rofabær 7-9 - 1:500

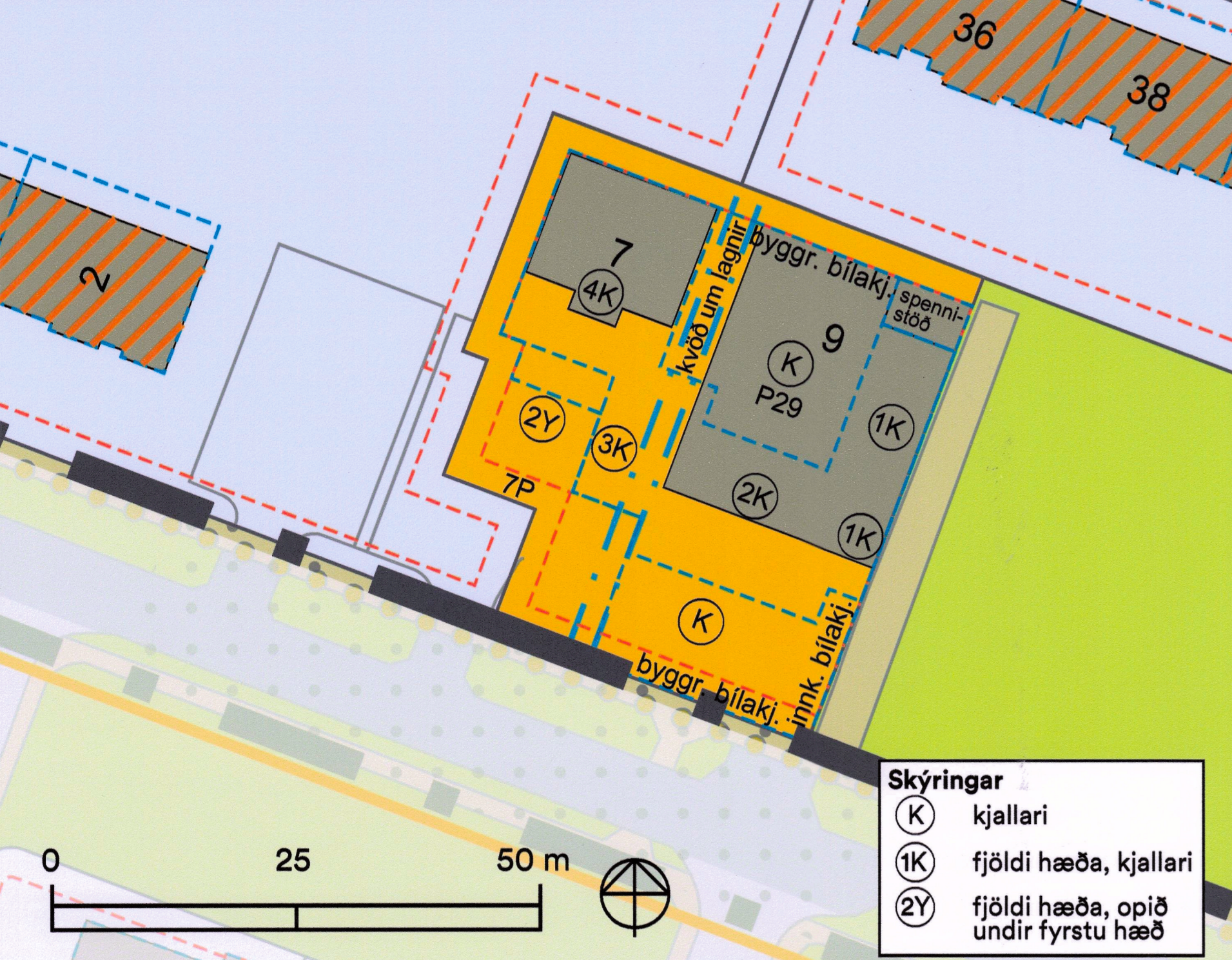

Greinargerð - Gildandi skipulag

ROFABÆR 7-9

Hæðir húsa og hæðarfjöldi

- Uppbygging á löðinni má vera 1 til 4 hæðir.
- Lágmarkshæð salarhæðar vöðbygginga og nýbygginga á fyrstu hæð/jarðhæð er 3,5 metrar og almennt skal miða við að salarhæð hverrar hæðar þar fyrir ofan sé að hámarki 3 metrar. Mesta veggshæð fyrstu hæðar húshluta má ekki fara upp fyrir 4 metra, tveggja hæða húshluta 6,5 metra, þriggja hæða húshluta 9,5 metra og fjögurra hæða húshluta 12,5 metra. Spennistöðin, sem er sambyggt, er á einni hæð.

Svalir og skyggni

- Til viðbótar við byggingarmagn A-rýma ofanjarðar er heimild fyrir B-rýmum (svalir, skyggni o.s.frv.) sem mega vera allt að 480 m², samtals 1610 m². Kjallarar eru hluti af hámarksbyggingarmagn A-rýma á lóð, sjá skilmála um kjallara. Verslun og þjónusta á jarðhæð. Löðir heimiladur á efri hæðum.

Byggingarmagn fyrir löðina kemur fram í töflu um viðbótaryggingarheimildir og skilmála fyrir neðan.

Eftirfarandi skilmálar gilda um nýbyggingu.

Verslun og þjónusta

- Verslun og þjónusta skal vera á jarðhæð (1. hæð) í húslutum næst Rofabæ og vera að lágmarki 50 % af grunnfléttu jarðhæðar.
- Öheimilt er að bygja fyrir glugga þeirra rýma og leitast skal við að gera jarðhæðina aðgengilega almenningi út frá götuhlöð eða almenningsrymi.

Íbúðir á efri hæðum

- Öheimilt er að bygja íbúðir og frekari þjónustu á efri hæðum á löðunum, sjá skilmála um fjölgun íbúa.

Skilmálatáfla - Eftir breytingar

Am ² ofanjarðar	Kjallari	Verslun + Þjónusta	Fjöldi íbúða	Hæðir	Lóð	Nýtingarhlutfall
2615 m ² að hámarki	1610 m ² að hámarki	Að minnsta kosti 50% jarðhæðar	35 að hámarki	1-4	2175m ²	2,19

Breyttur hverfisSKIPULAGSUPPRÁTTUR fyrir skilmálaeiningu 7.2.4 - Rofabær 7-9 - 1:500

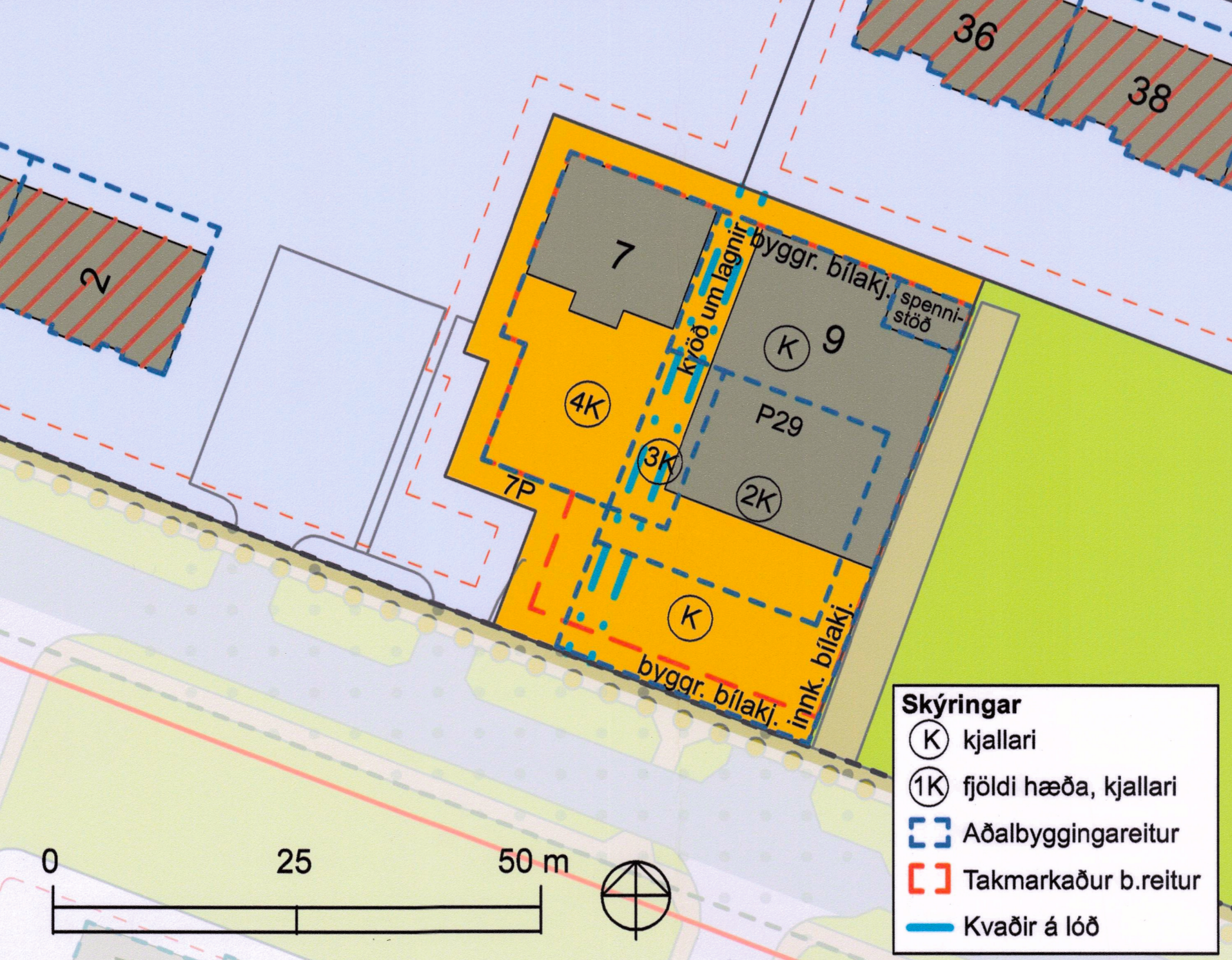

Greinargerð - Breytt skipulag

ROFABÆR 7-9

Hæðir húsa og hæðarfjöldi

- Uppbygging á löðinni má vera 1 til 4 hæðir.
- Lágmarkshæð salarhæðar vöðbygginga og nýbygginga á fyrstu hæð/jarðhæð er 3,5 metrar og almennt skal miða við að salarhæð hverrar hæðar þar fyrir ofan sé að hámarki 3 metrar. Mesta veggshæð fyrstu hæðar húshluta má ekki fara upp fyrir 4 metra, tveggja hæða húshluta 6,5 metra, þriggja hæða húshluta 9,5 metra og fjögurra hæða húshluta 12,5 metra. Spennistöðin er á einni hæð.

Svalir og skyggni

- Til viðbótar við byggingarmagn A-rýma ofanjarðar er heimild fyrir B-rýmum (svalir, skyggni o.s.frv.) sem mega vera allt að 480 m², samtals 1610 m². Kjallarar eru hluti af hámarksbyggingarmagn A-rýma á lóð, sjá skilmála um kjallara. Verslun og þjónusta á jarðhæð. Löðir heimiladur á efri hæðum.

Byggingarmagn fyrir löðina kemur fram í töflu um viðbótaryggingarheimildir og skilmála fyrir neðan.

Eftirfarandi skilmálar gilda um nýbyggingu.

Verslun og þjónusta

- Verslun og þjónusta skal vera á jarðhæð (1. hæð) í húslutum næst Rofabæ og vera að lágmarki 50 % af grunnfléttu jarðhæðar.
- Öheimilt er að bygja fyrir glugga þeirra rýma og leitast skal við að gera jarðhæðina aðgengilega almenningi út frá götuhlöð eða almenningsrymi.

Íbúðir á efri hæðum

- Öheimilt er að bygja íbúðir og frekari þjónustu á efri hæðum á löðunum, sjá skilmála um fjölgun íbúa.

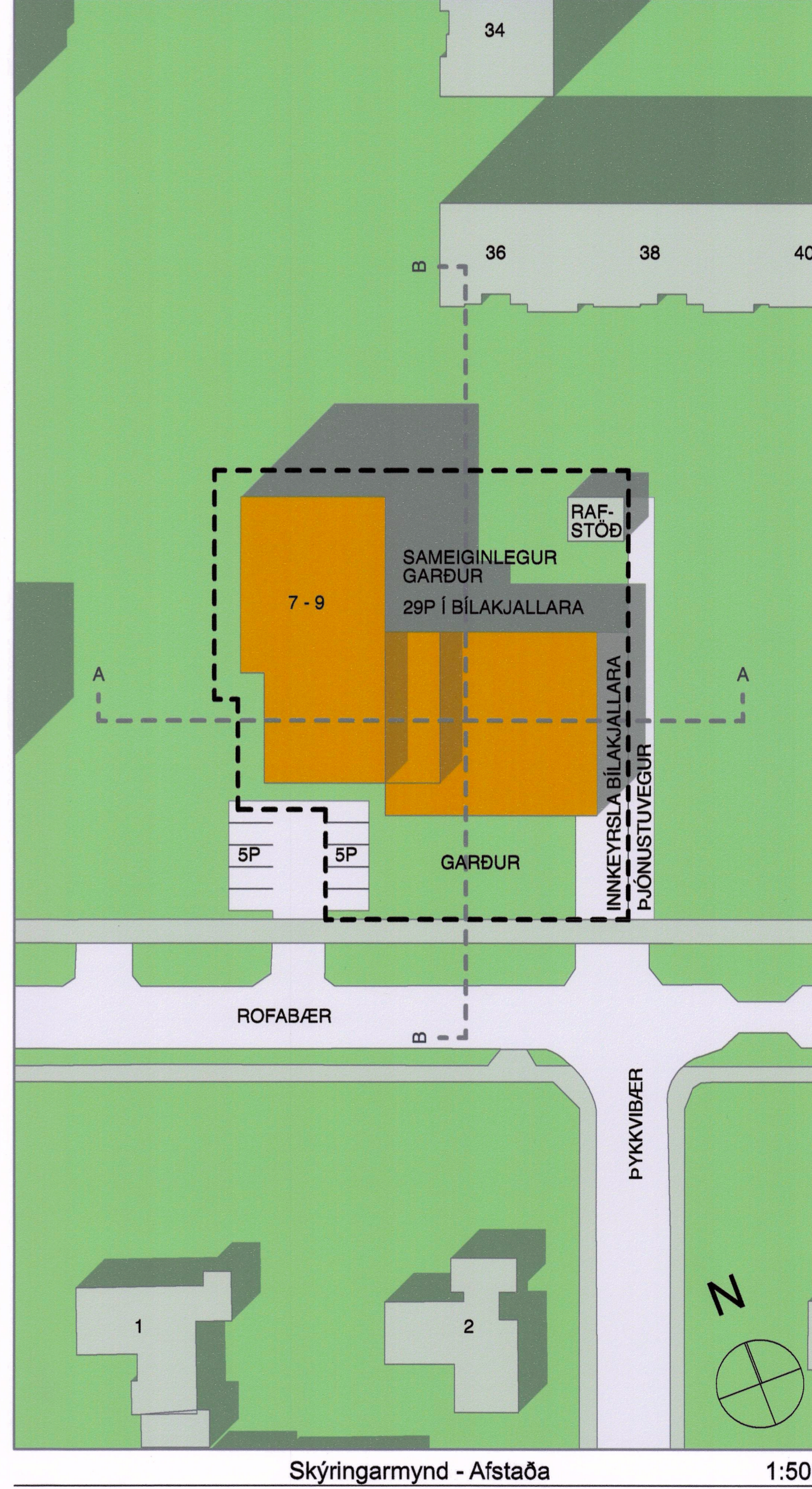

BREYTINGAR:

- Aðalbyggingareitum breytt í norður- og suðurátt.
- Uppskipting kjallara í bílakjallara og önnur rými tekin út. Stærð kjallara óbreytt.
- Texti um sambyggingu spennistöðvar við nýbyggingu tekinn út.
- Byggingarmagn og íbúðarfjöldi haldast óbreytt (sjá skilmálatöflu).

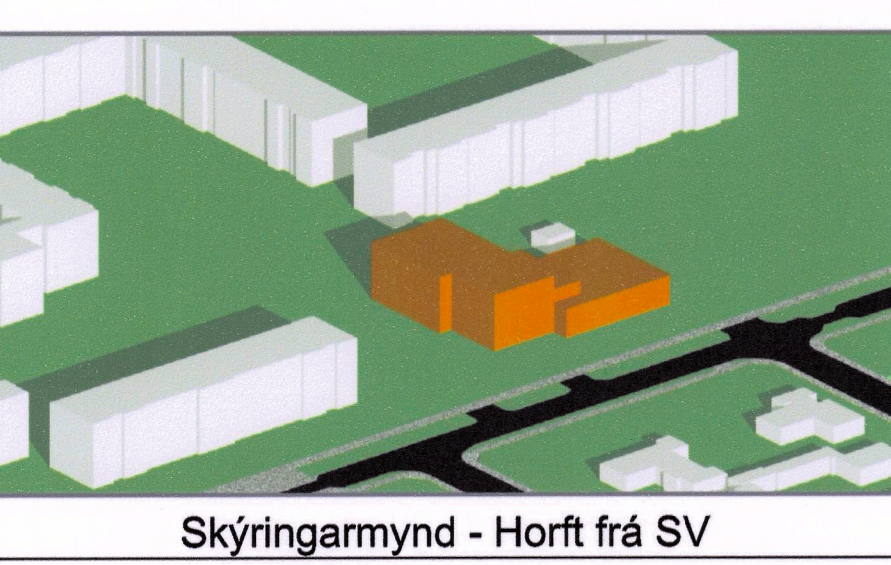

Skýringarmynd - Horft frá SV

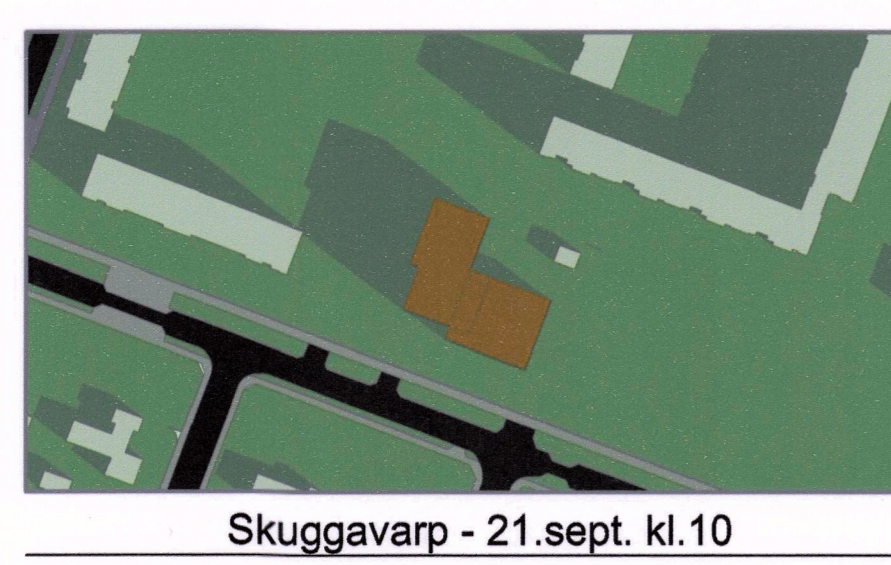

Skuggavarp - 21.sept. kl.10

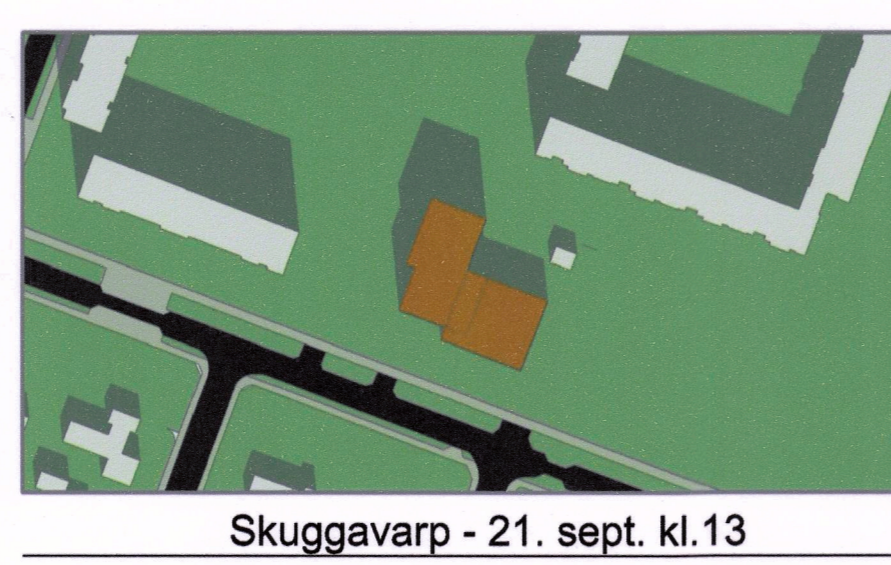

Skuggavarp - 21. sept. kl.13

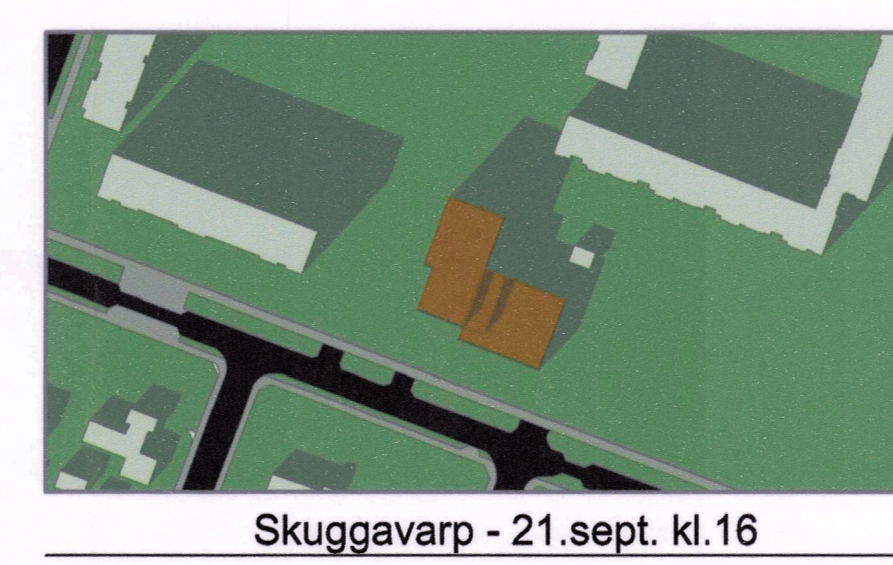

Skuggavarp - 21.sept. kl.16

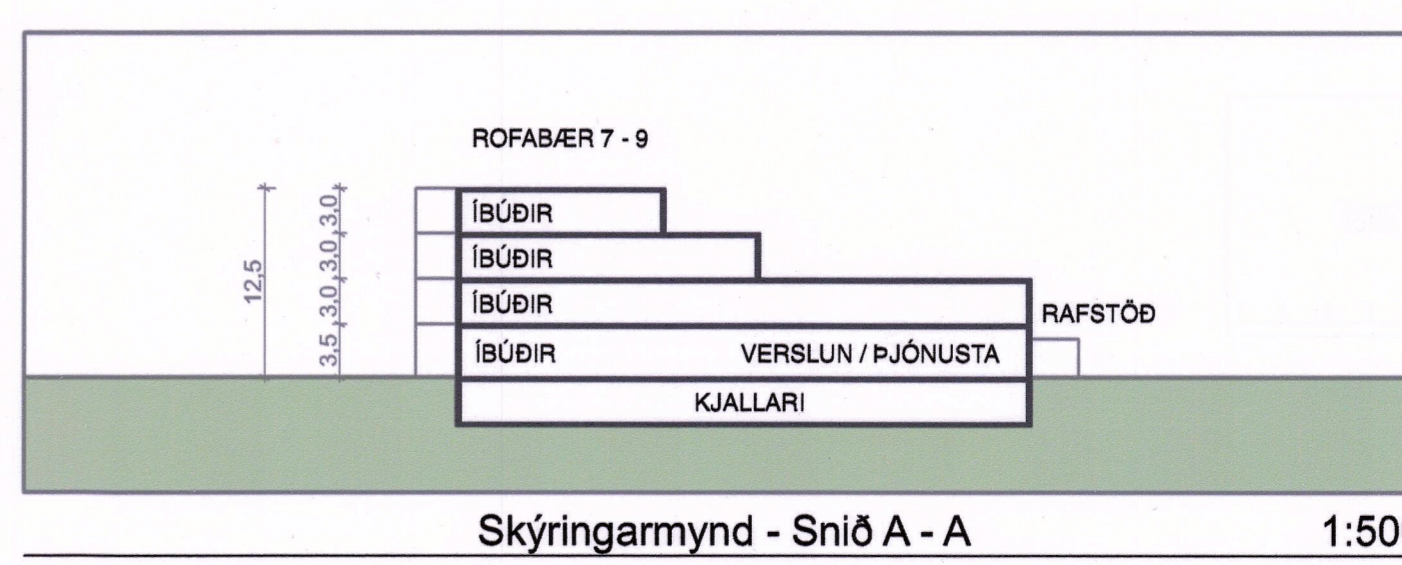

Skýringarmynd - Snið A - A 1:500

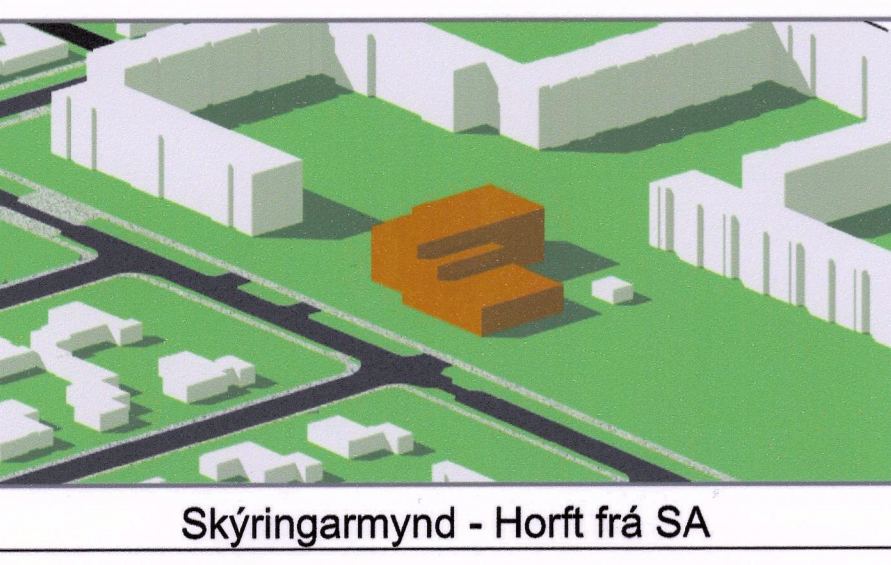

Skýringarmynd - Horft frá SA

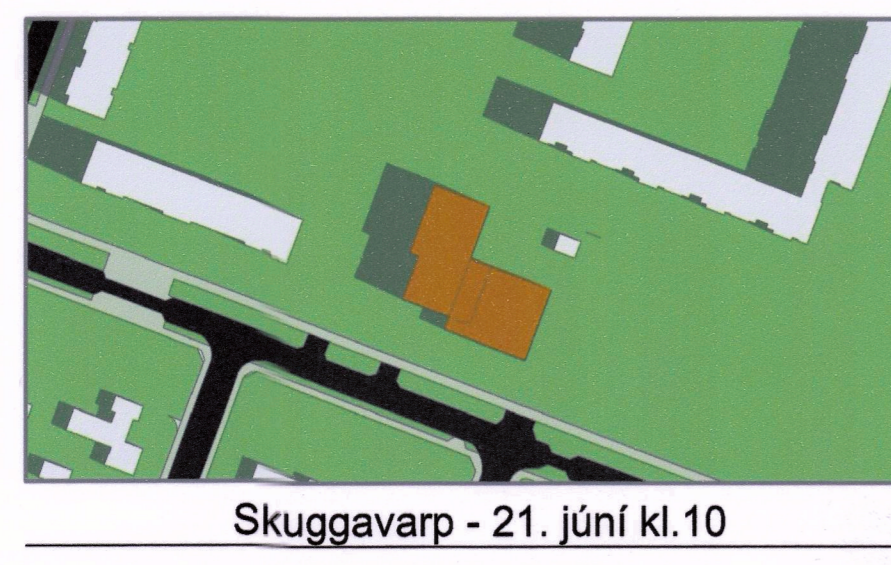

Skuggavarp - 21. júní kl.10

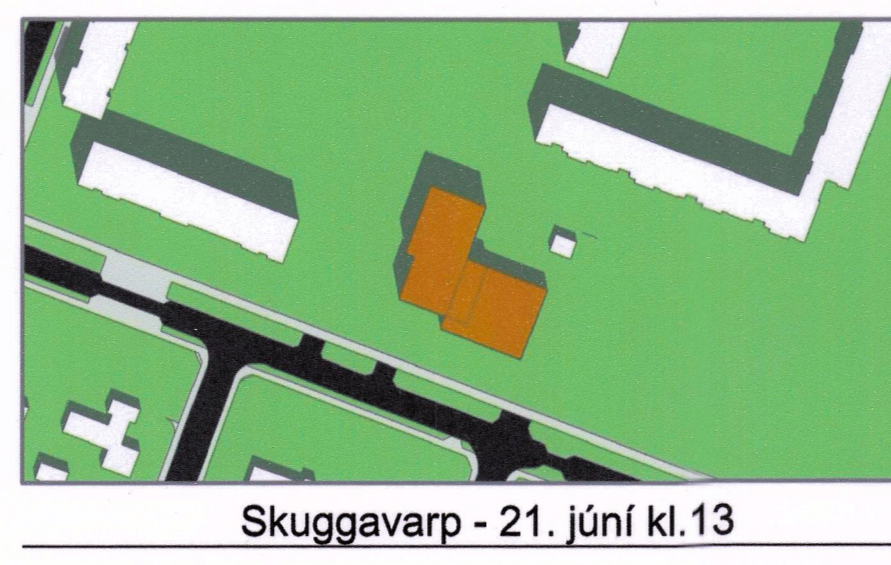

Skuggavarp - 21. júní kl.13

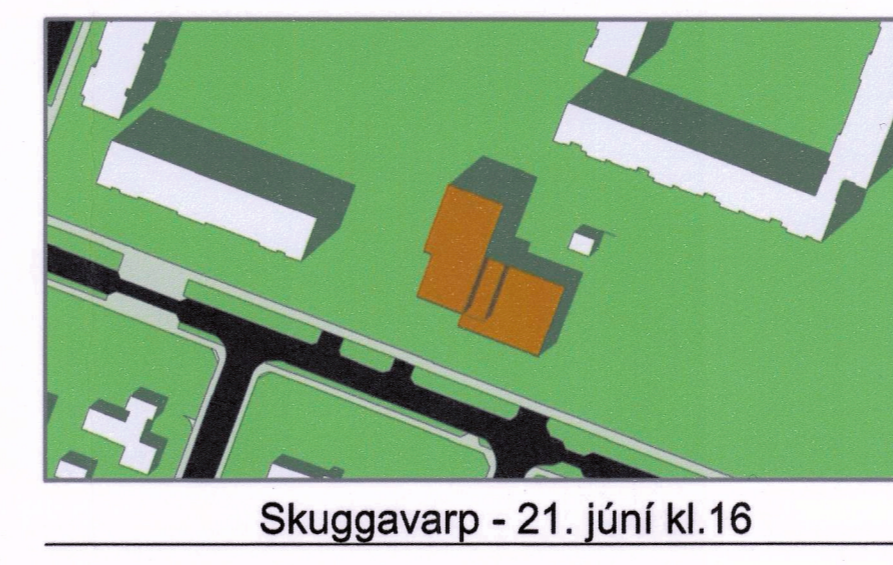

Skuggavarp - 21. júní kl.16

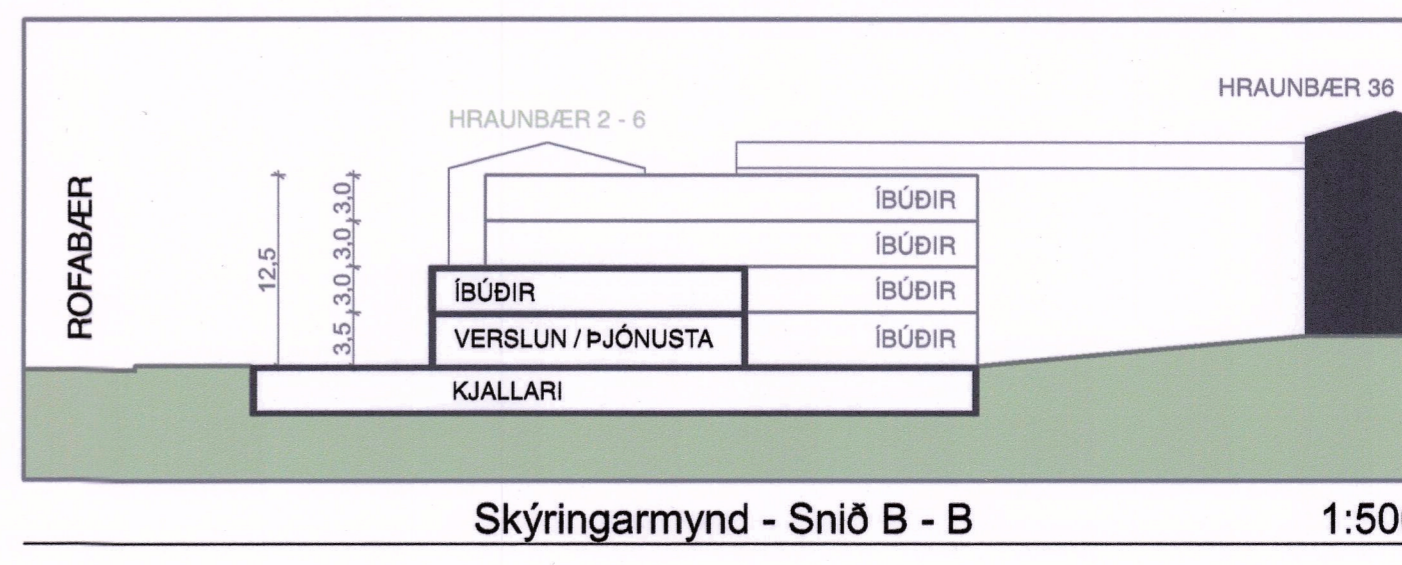

Skýringarmynd - Snið B - B 1:500

Deiliskipulagsbreyting þessi sem fengið hefur meðferð í samræmi við ákvæði 1.mgr. 43 gr. skipulagslaga nr. 123/2010 var samþykkt í

borgarstjórn

þann *10. desember* 20*20* og í *amb.áfor. f. skipulagsfruttaria* þann *19. febrúar* 20*21*.

Tillagan var auglýst frá *5. júní* 20*21* með athugasemdafresti til *16. febrúar* 20*21*.

Auglýsing um gildistöku breytingarinnar var birt í B-deild Stjórnartíðinda þann _____ 20__.



+Arkitektar

Breyting á hverfisSKIPULAGI fyrir Árbæ, skilmálaeining 7.2.4 Rofabær 7-9.

Reykjavík

dags. 12.11.2020
teikn. 1/1