

NAUSTREITUR I.132.I GRÓFIN, VESTURGATA, NORDURSTÍGUR, TRYGGVAGATA

BREYTING

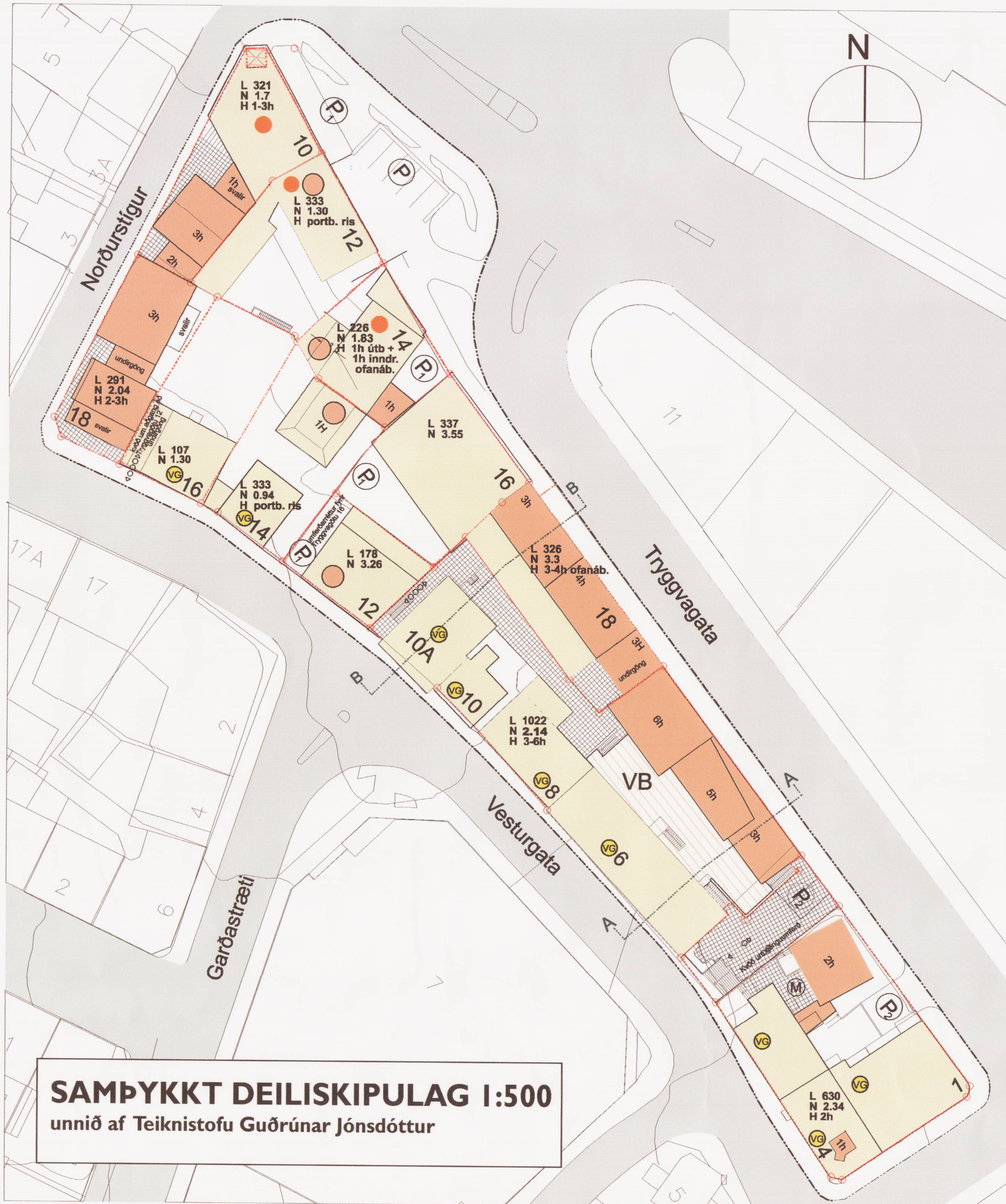

- MÖRK BREYTINGAR Á DEILISKIPULAGI
- MÖRK DEILISKIPULAGS
- LÖÐARMÖRK
- NÚVERANDI BYGGINGAR
- TILLAGA AÐ NIDURRIFI
- TILLAGA AÐ FLUTTUNGI HÚSS
- TILLAGA AÐ NÝBYGGINGUM
- GÖNGUSVÆÐI OFAN Á NÝBYGGINGU
- PORTBYGGÐ HÆÐ OFANÁBYGGING
- GÖNGUSVÆÐI
- TORG / LEIKSVÆÐI
- GÖNGUTENGL
- FJÖLDI BÍLASTÆÐA
- VERNDUN BYGGDAMYNSTURS
- VERNDUN SVÆÐA
- VERNDUN GÖTUMYNDAR
- TILLAGA AÐ FRIDUN
- HÚSNÚMÉR
- L LÖÐARSTÆRÐ m²
- N NÝTINGARHLUTFALL
- H HÚSHÆÐIR Í NÝB. (FJÖLDI)
- M FORNLEIFAR (HLADIN STÉTT)
- BYGGINGAR BYGGÐAR FYRIR 1918

SAMÞYKKT DEILISKIPULAG 1:500
unnið af Teiknistofu Guðrúnar Jónsdóttur

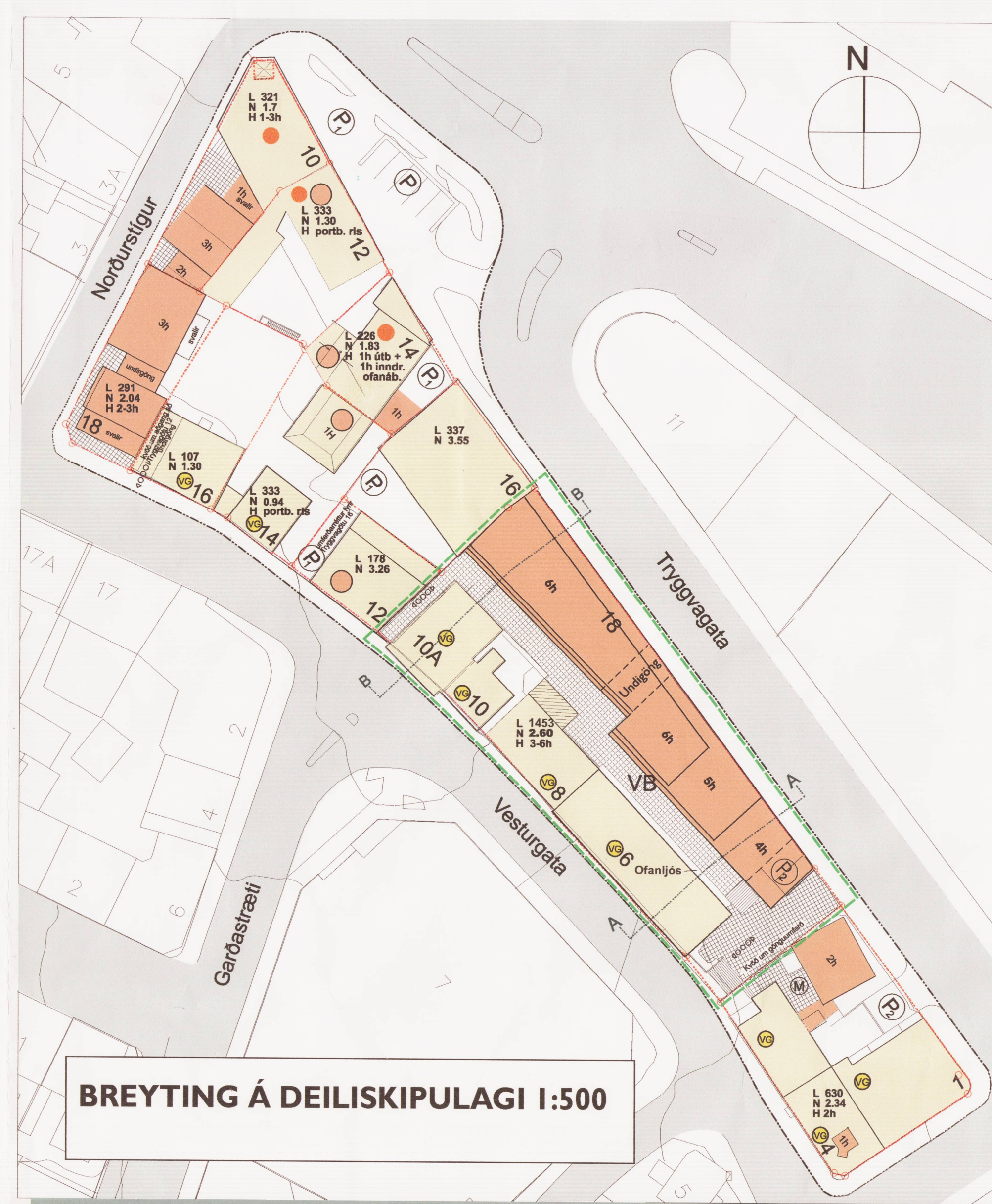

BREYTING Á DEILISKIPULAGI 1:500

BREYTTIR SKILMÁLAR FYRIR LÓBINA VESTURGATA 6-10 OG TRYGGVAGATA 18

BYGGM. m² NÚVERANDI	LÖÐ m²	+BYGGM. m²	NIDURRIFI FLUTTUNH. m²	BYGGM. m²	NYTHL.	FJÖLDI HÆÐA Í NÝB.	STADGREINIREITUR 1.132.1
1618m²	1607m²	3270m²	708m²	4185m²	2.60	4-6	Húsin við Vesturgötu eru vernduð í dökkulum flokki: Verndun götumynda. Húsin standa á sameiginlegri lóð. Núverandi byggingar við Tryggvagötu verða fjarlægðar. Heimilt er að byggja 4-6 hæða nýbyggingu Tryggvagötumegin á lóðinni sbr. byggingarreit. Nýbyggingin stállist í hæð og í grunnmynd og sé húshæðin lægst sýst. Þakhæð skal vera innregin. Leyfilegar vegghæðir eru sýndar á uppdrætti. Heimilt er að byggja 1 hæðar tengbyggingu með flötu þaki milli Vesturgötuhausanna og nýbyggingarinnar við Tryggvagötu. Lagt er til að þak tengbyggingarinnar verði aðgengilegt sem göngusvæði í gegnum reitinn upp á Vesturgötu. Sett er kvóð um gönguleið á syðsta hluta lóðarinnar sem gefi jafnframt aðgang að nýbyggingu á baklöð Vesturgötu 4. Nordausturhlíð nýbyggingar (sem snýr að Tryggvagötu) skal hafa lóðrétt yfirbragð í samræmi við aðliggjandi byggingar. Sjá nánar í greinargerð.

HEITI	BYGGI	LÖÐ m²	BYGGM. m²	NYTHL.	LÖÐ m²	+BYGGM. m²	NIDURRIFI FLUTTUNH. m²	BYGGM. m²	NYTHL.	FJÖLDI HÆÐA Í NÝB.	STADGREINIREITUR 1.132.1
Tryggvagata 18	1919	326	600	1.84	326	541	64	1077	3.30	3-4 h ofanáh.	Fjarlægð er í hæðar timburbygging 63.6m² sem myndar nú syðsta hluta græstehússins. Lagt er til að græstehússbyggingin (1 hæð) haldi sér en heimilt er að reisa 3-4 hæða byggingu ofan á hana og sé efsta hæðin innregin og léttari. Bygging hluta efstu hæðar er háð því að næstleg fjarlægð sé á milli húsa við Vesturgötu og nýbyggingar. Gera þarf ráð fyrir undirgröfum að baklöðum á syðsta hluta lóðarinnar. Sjá nánar á uppdrætti og í skilmálum í greinargerð.
Vesturgata 6-10A	1882 1879 1903	1281	1018	0.79	1127	1397		2415	2.14	3-6h	Húsin eru vernduð í dökkulum flokki: Verndun götumynda. Húsin standa á sameiginlegri lóð. Heimilt er að byggja 3-6 hæða nýbyggingu Tryggvagötumegin á lóðinni sbr. byggingarreit. Nýbyggingin stállist í hæð og grunnmynd og sé húshæðin lægst sýst. Þakhæð skal vera innregin og létt. Heimilt er að byggja 1 hæðar tengbyggingu með flötu ganghælu þaki milli Vesturgötuhausanna og nýbyggingarinnar við Tryggvagötu. Lagt er til að þak tengbyggingarinnar verði aðgengilegt sem göngusvæði í gegnum reitinn upp á Vesturgötu. Leyfilegar vegghæðir eru sýndar á uppdrætti. Lagt er til að syðsti hluti lóðar 154m² verði almennt göngusvæði sem jafnframt gefi aðgang að nýbyggingu á baklöð Vesturgötu 4. Sett er kvóð um göngumferð á þetta svæði. Sjá nánar í greinargerð.

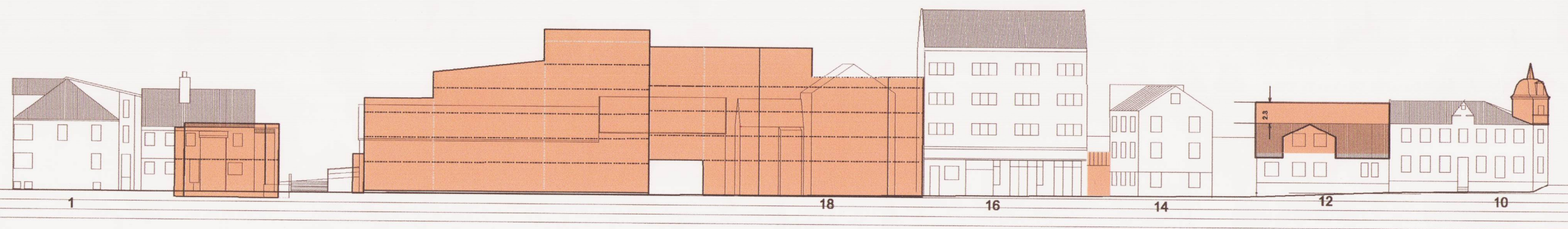

TRYGGVAGATA

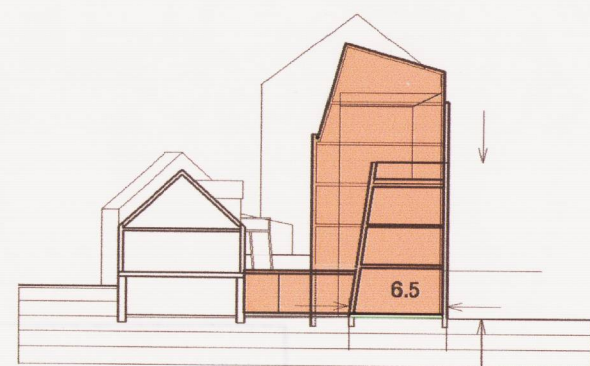

SNEIÐING A-A

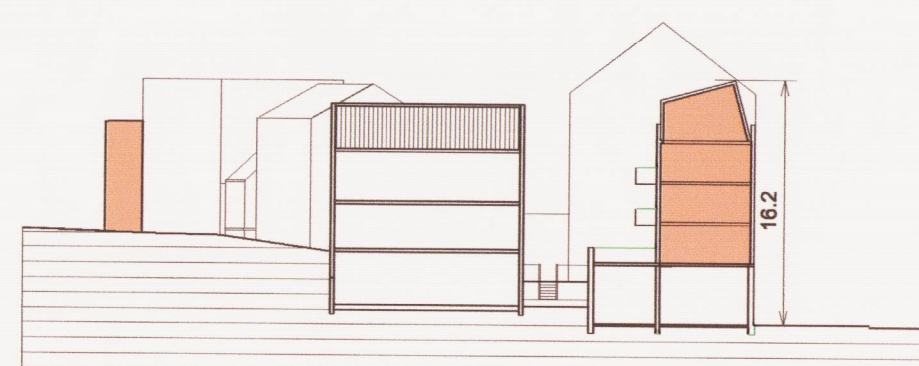

SNEIÐING B-B

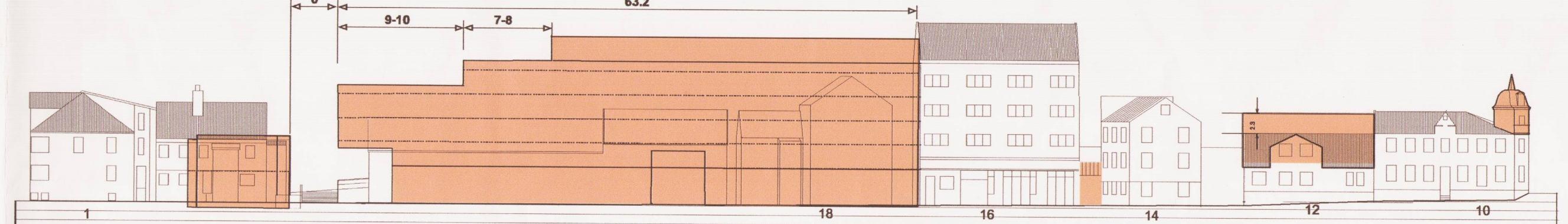

TRYGGVAGATA

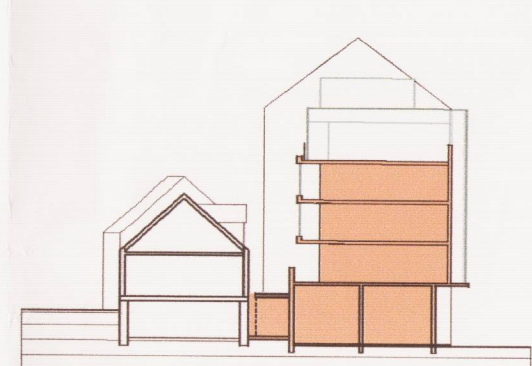

SNEIÐING A-A

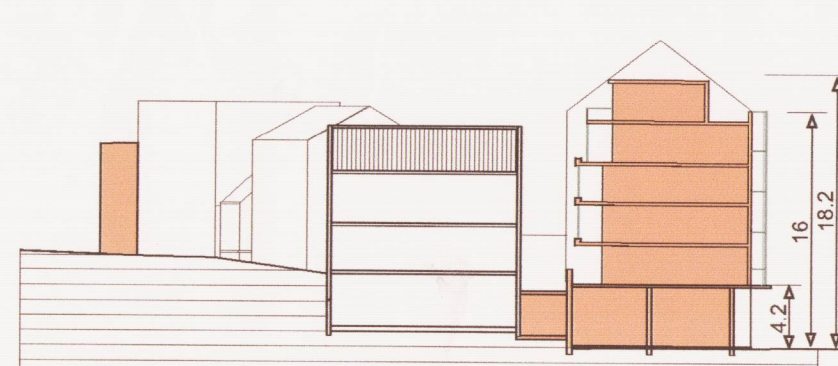

SNEIÐING B-B

Deiliskipulag þetta var samþykkt af skipulags- og byggingarnefnd Reykjavíkurborgar þann 3. des. 2003
Deiliskipulag þetta var auglýst frá 31. des. 2003 til 11. febr. 2004
Deiliskipulag þetta, sem fengið hefur meðferð Samkv. Gr. 25 í lögum nr. 73/1997 var samþykkt í borgarráði þann 16. des. 2003
Steinnur Valdez Oskarsdóttir borgarstjóri Reykjavíkur
Auglýsing um gildistöku deiliskipulagsins var birt í B-deild Stjórnartíðinda þann _____

NAUSTREITUR REYKJAVÍK
BREYTING Á DEILISKIPULAGI
DEILISKIPULAGSUPPDRÁTTUR
Vesturgata 6-10 og Tryggvagata 18
kvardi 1:500
dags. 26. nóvember 2003 breytt 1: dags 6. desember 2003
breytt 2: dags 11. desember 2003
Vegna ath. skipulagsstofnunar breytt 3: dags 18. janúar 2005
m3 arkitektar
Gunnar Guðnason arkitekt
Páll Hjaltason arkitekt
Valdís Víðisdóttir innanhúsarkitekt
Pormóður Sveinsson arkitekt
Síðumúla 20
108 Reykjavík
s: 533 5300
m3@m3.is

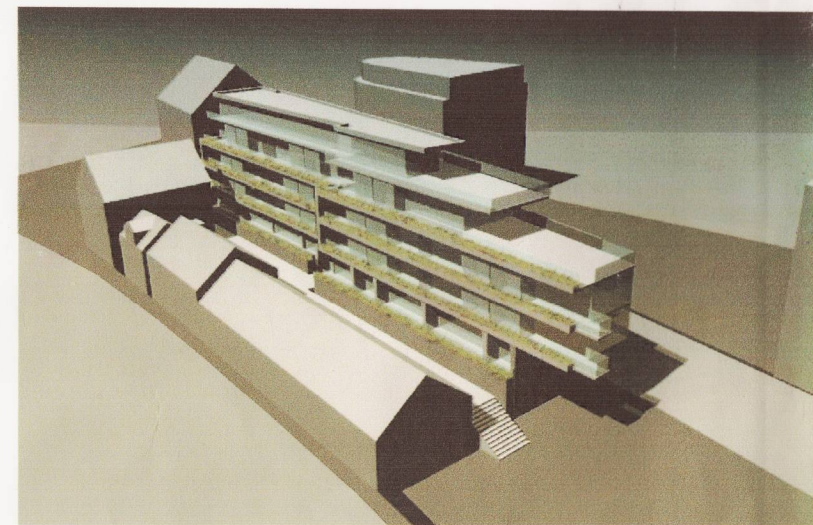

Dæmi um uppbyggingu við Tryggvagötu