

GILDANDI DEILISKIPULAG, 1:2000

Samþykkt í Borgarráði Reykjavíkur 21. mars 2013
Tók gildi 8. apríl 2013

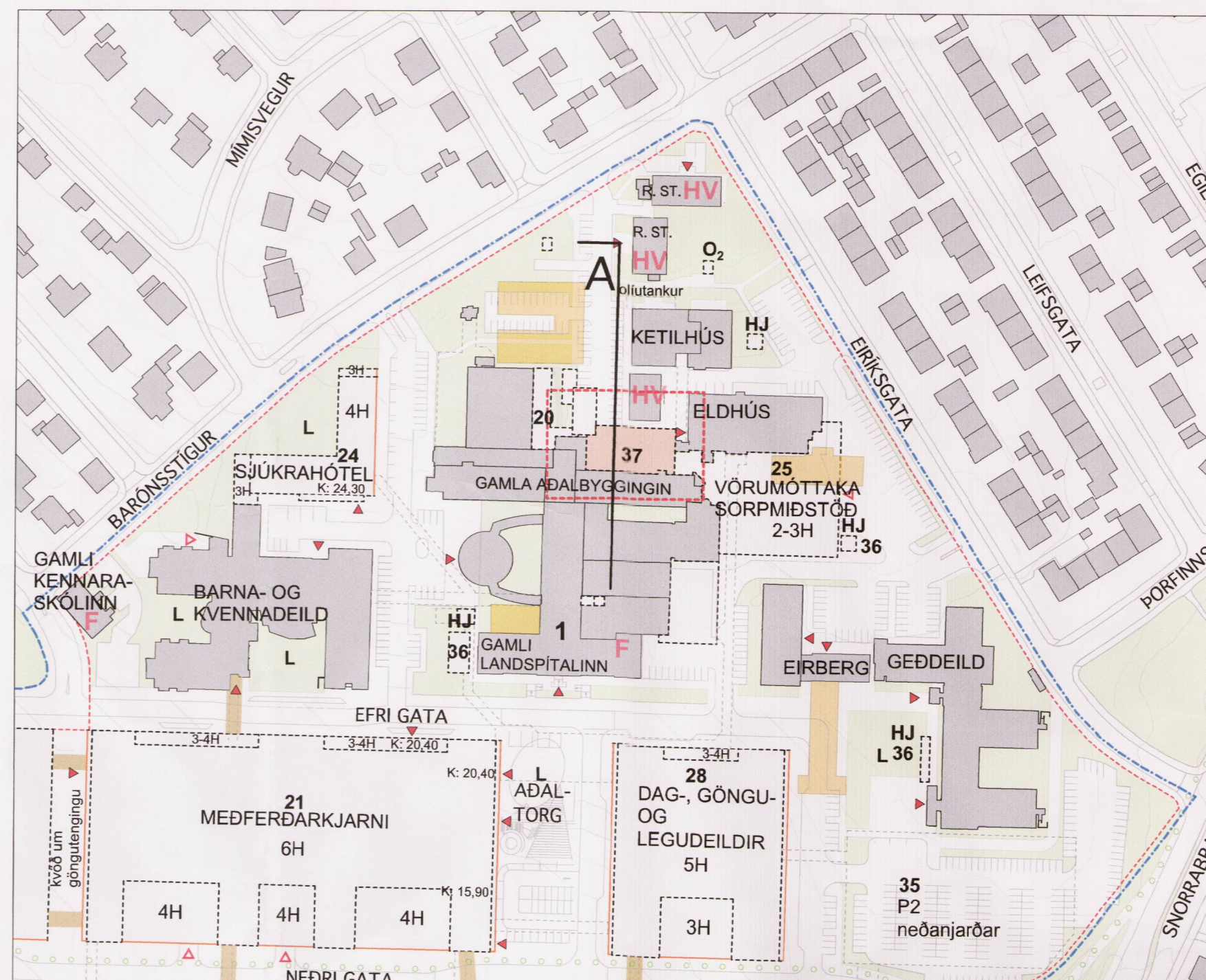

TILLAGA AÐ BREYTINGU, 1:2000

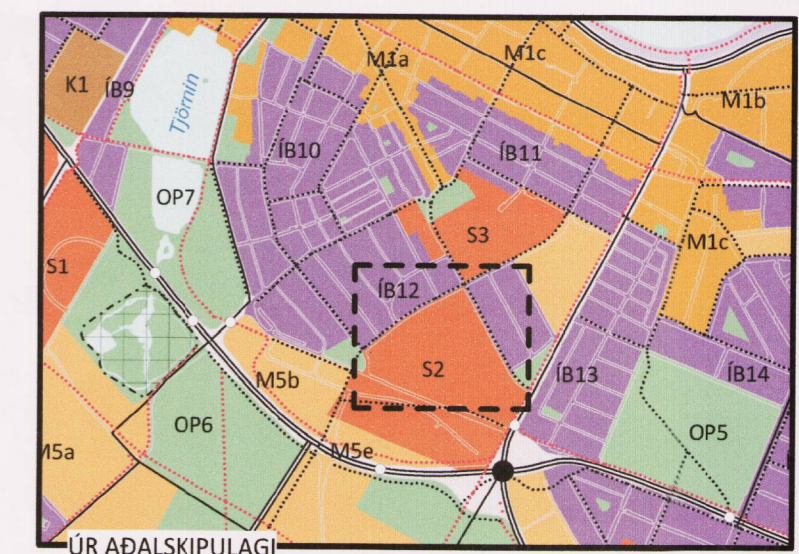

- AFMÖRKUN SKIPULAGSSVÆDIS
 - AFMÖRKUN BREYTINGA
 - LÓÐAMÖRK
 - NÝR BYGGINGAREITUR
 - NÚVERANDI BYGGÐ
 - BYGGINGAREITUR
 - BUNDIN BYGGINGARLÍNA
 - TENGINGANGAR OG
 - NEÐANJARÐARMANNVIRKI
 - STAÐSETNING LEIÐBEINANDI
 - MEÐ FYRIRVARA UM LAGNALEIÐIR
 - FJARLÆGÐAR BYGGINGAR
 - HV HVERFISVERND
 - F FRÍÐUÐ BYGGING
 - P BÍLGEYMSLA / BÍLASTÆÐI
 - HJ REIÐHJÓLAGEYMSLA
 - L LEIKSVÆÐI
 - O₂ SÚREFNISGEYMR
 - ▶ MEGIN INNGANGAR
 - ▶ MEGIN AÐKOMUR
 - ○ ○ STOFNSTÍGUR
 - ○ ○ TENGISTÍGUR
- 21-36 NR. NÝBYGGINGA**



SKÝRINGARMYND - SÉÐ ÚR NORÐVESTRI

BREYTING Á DEILISKIPULAGI - GREINARGERÐ

Til stendur að reisa húsnæði fyrir jáeindaskanna á Landspítalalóð. Um 450 fm húsnæði er að ræða sem verður að mjög stórum hluta neðanjarðar milli núverandi bygginga. Nýjum reit nr. 37 er bætt við og breytist heildarstærð nýrrar byggðar á lóðinni úr 151.650m² í 152.100m². Jáeindaskanni er hefðbundið tölvusneiðmyndað, sem bætt er við búnaði sem nemur svörun frá efnablöndu og í er geislavirkt efni, sem sprautað er í sjúkling. Geislavirka efnið þarf að framleiða á staðnum og er m.a. notaður til þess umfangsmikill hringhraðall (cyclotron).



SKÝRINGARMYND - SÉÐ ÚR NORÐAUSTRI

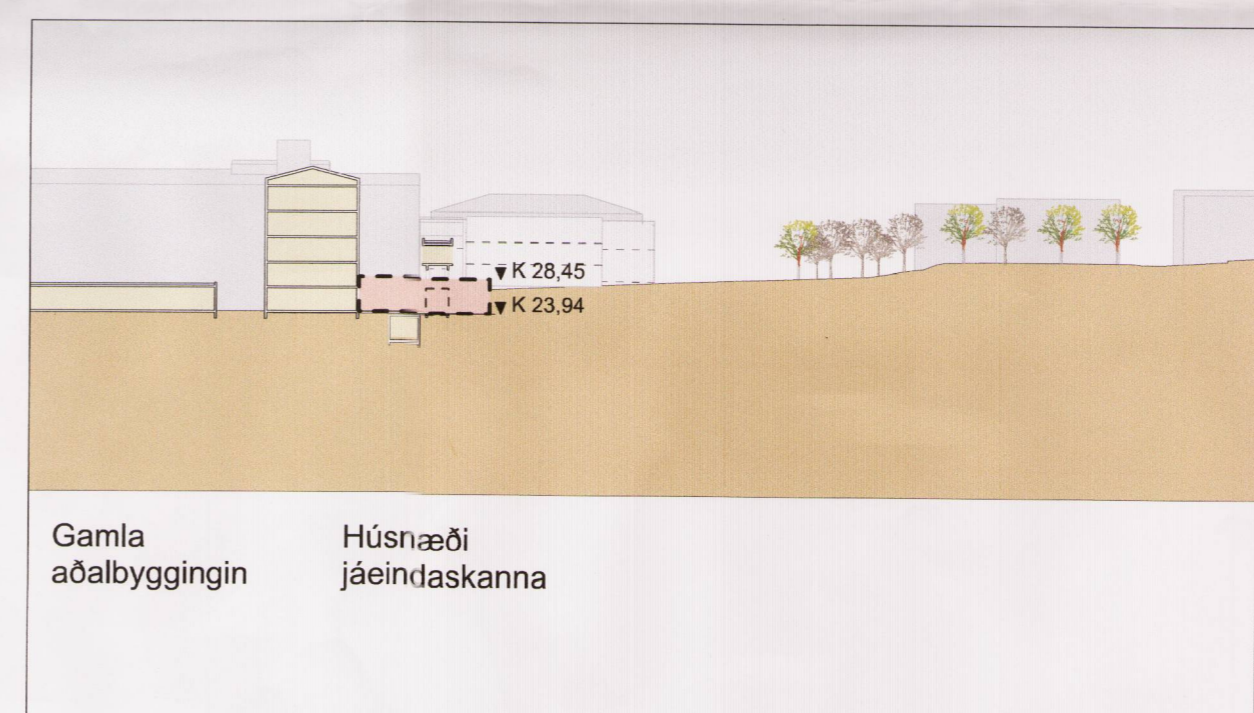

SNÍÐ A, 1:1000 Tillaga að deiliskipulagsbreytingu



Jáeindaskanni hefur ekki verið til á Íslandi til þessa þótt tækni sé löngu þekkt og talin nauðsynleg í nútíma heilbrigðisþjónustu. Notkun geislavirkra efna er þó ekki ný hér á landi og á Landspítala hafa þau verið notuð um árabil. Starfsfólk LSH sem hefur haft umsjón með þeirri starfsemi mun hafa umsjón með rekstri jáeindaskannans og því tengist ábending LSH um hvar hentugast sé að byggja yfir starfsemina, því hvar starfsemin fer fram í dag. Meðferð geislavirkra efna kallar á sérstakar ráðstafanir í húsnæði til varnar sjúklingum og starfsfólki. Starfsemin fellur undir eftirlit Geislavarna ríkisins, sem haft hefur verið samráð við í undirbúningi verkefnisins.

Deiliskipulagsbreyting þessi, sem fengið hefur meðferð í samræmi við ákvæði 2. mgr. 43 gr. skipulagslaga nr. 123/2010, var samþykkt í Borgarráði þann 10. des 2015

Til samræmis við heimild í 3. mgr. 44. gr. i.f. var breytingin ekki grenndarkynnt þar sem hún varðaði ekki hagsmuni annarra en Reykjavíkurborgar og/eða umsækjanda.

Auglýsing um gildistöku breytingarinnar var birt í B-deild Stjórnartíðinda þann 4 jan 2016

Björn Axelsson

breyting: skýring: dags.: teiknað:



hönnunarstjóri
Helga Bragadóttir kt. 050154-4919
KANON ARKITEKTAR
Laugavegi 26 • 101 Reykjavík • sími 512 4200 • kanon@kanon.is • www.kanon.is

LANDSPÍTALI VIÐ HRINGBRAUT

efni: Deiliskipulagsbreyting
mkv.: 1: 2000 og 1:1000 teiknað yfirarið PM HB
verknr./ teikn.nr. 15-15-30001 dags.: 05.11.2015
breytt 19.11.2015

bls. 1 skrá: 15-15 DEILISKIPULAG.vwx
Fyrirvari: Ekki skal mæla af teikningum, aðeins málsettar stærðir eru í gildi. Framkvæmdaðili skal sannreyna öll mál á verkstað.