

Gildandi deiliskipulag "Seljahverfis Selhryggs" samþykkt í borgarráði 17.12.1974. Upplýsingar eru eins fyrir og eftir þ.e.a.s. 1:500 ekki verður breyting á honum

Hluti gildandi skilmála fyrir lóðina:

1.1.1. Úthlutun.

Skipulagstillagan er við það miðuð, að lóðum sé úthlutað til einstaklinga til að reisa á þeim einbýlishús. Lóðir nr. 7, 12, 14, 15, 16, 24, 26, 29 og 38 við Stuðlaseil og nr. 6 við Strýtusel eru þó undantekning, en þeim lóðum má úthluta til tveggja tengdra aðila, er standa saman að umsókn sem einn aðili og rétt hafa til sinnar íbúðarinnar hvor. Önnur íbúðin má þó aldrei vera stærri en 60 m² netto. Aðilar á hverri lóð verða að hafa samvinnu um gerð uppdráttar og allar framkvæmdir á lóð. Á þessum lóðum skal þinglýsa gagnkvæmum forkaupsrétti lóðarhafa.

1.1.4. Nýtingarhlutfall.

Hámarksnýtingarhlutfall á lóð er miðað við 0,4 og er þá átt við heildarbyggingarmagn á lóð (bílskúr og kjallari meðaldir).

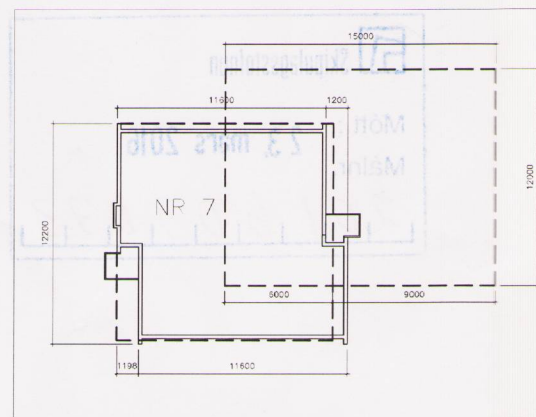

SKÝRINGARMYND : GRUNNMÝND FYRIR BREYTINGU. 1:200

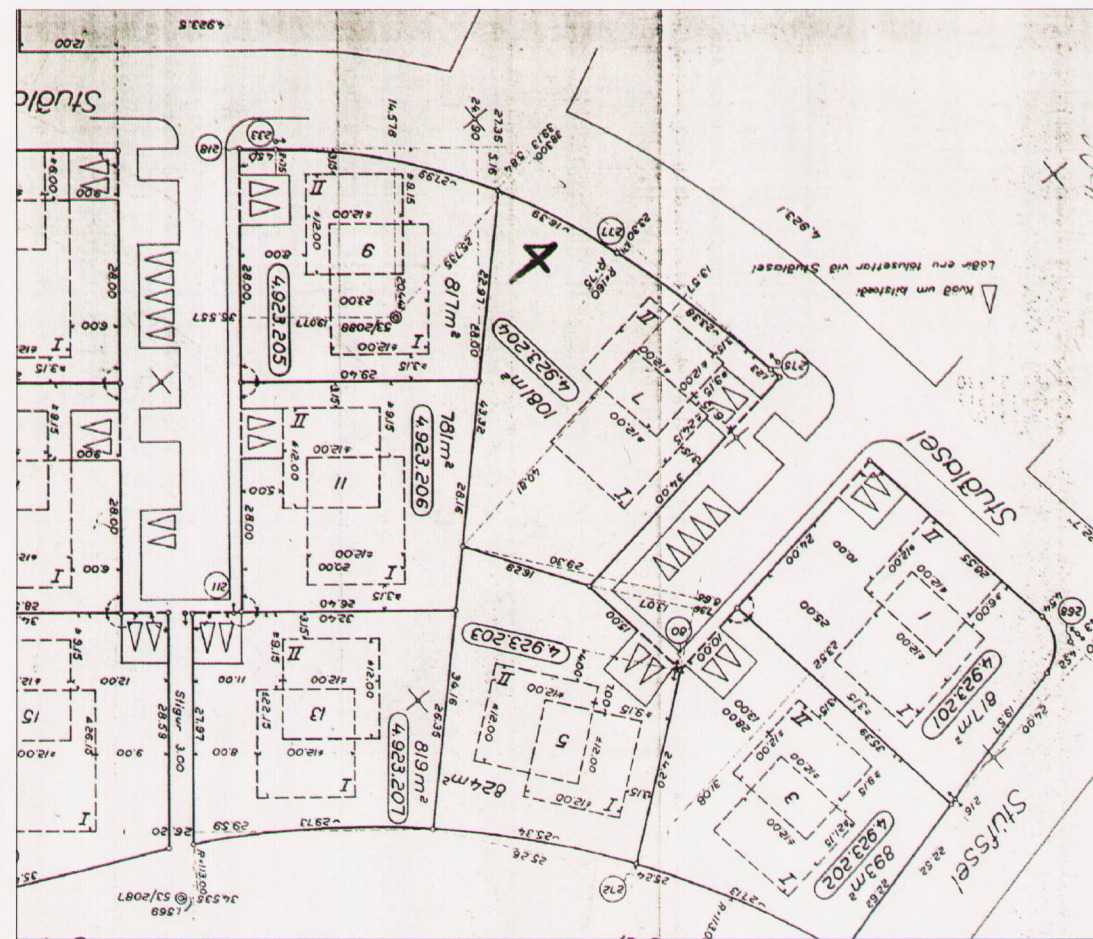

TILLAGA AÐ BREYTTU DEILISKIPULAGI VEGNA STUÐLASEIS 7

GREINARGERÐ

Í gildi er heildar deiliskipulag fyrir svæðið "Seljahverfi Selhryggur" samþykkt í borgarráði 17. 12. 1974.

LÝSING Á BREYTINGUM: Breytingin felst í því að heimild í kafla 1.1.1. til stærðar annarrar íbúðar á lóðinni er stækkuð úr 60 m² í 69 m² (eða 80,2 m² bruttó). Byggingarreitir eða hámarksnýtingarhlutfall breytist ekki. Að öðru leiti gilda eldri skilmálar.

BREYTINGAR Á STÆRÐUM :

Núverandi hús er 268,4 m² bruttó
Hús eftir breytingu með viðbyggingu verður 348,6 m²

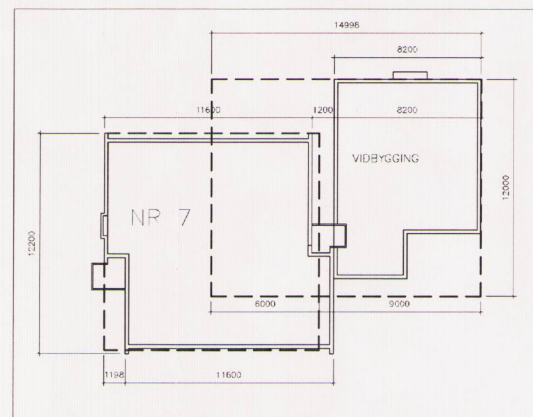

SKÝRINGARMYND : GRUNNMÝND EFTIR BREYTINGU. 1:200

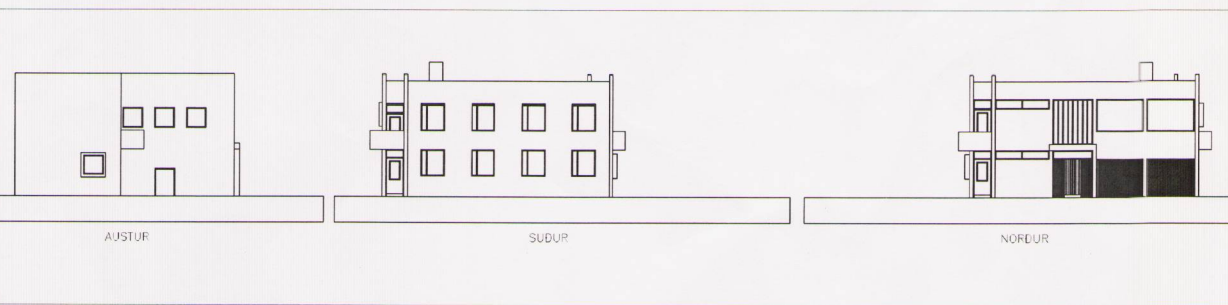

SKÝRINGARMYND : ÚTLIT FYRIR BREYTINGU. 1:500

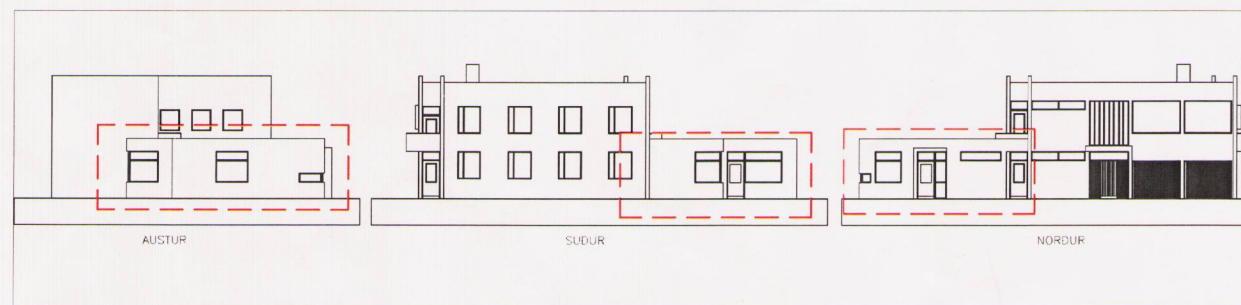

SKÝRINGARMYND : ÚTLIT EFTIR BREYTINGU. 1:500



Hluti aðalskipulags Reykjavíkur 2010-2030

Afmörkun deiliskipulagsbreytingar

Tvær íbúðir leyfilegar samkvæmt skilmálum.

Tvær íbúðir leyfðar með samþ. skipulagsn. og borgarráðs.

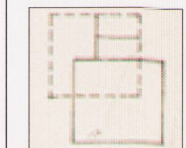

Byggingarreytir

Deiliskipulagsbreyting þessi sem fengið hefur meðferð í samræmi við ákvæði 2. mgr. 43. gr skipulagslaga nr. 121/2010 var samþykkt í á umhú. skipul. ráð. þann 20.1.2016. Tillagan var grenndarkynt frá 8.12.2015 með athugasemdarfresti til 5.1.2016. Auglýsing um gildistöku breytingarinnar var birt í B-deild Stjórnartíðinda þann 3.6.2016.

Björn Atlán

STUÐLASEIL 7 REYKJAVÍK

BREYTING Á DEILISKIPULAGI SELJAHVERFIS SELHRYGGS VEGNA LÓÐARINNAR STUÐLASEIL 7

Arkitektastofa
Benjamins Magnússonar ehf.

Hamraborg 10, 200 Kópavogur • Sími 564 2404 • Fax 564 2403

Netfang: benjamin@benjamin.is • Kennitala: 530104-3030

Öryggisnúmer: 13.10.2015

REYKJAVÍKURBORG

SKIPULAGS OG STYRÐINGARMYNDIR

Reykjavík 13-14 107. Þryggisnúmer: 13.10.2015