

# NÝTT DEILISKIPULAG AÐKOMUVEGAR OG LÓÐAR TENGIVIRKIS LANDSNETS Í HAMRANESI VIÐ KRÝSUVÍKURVEG HAMRA

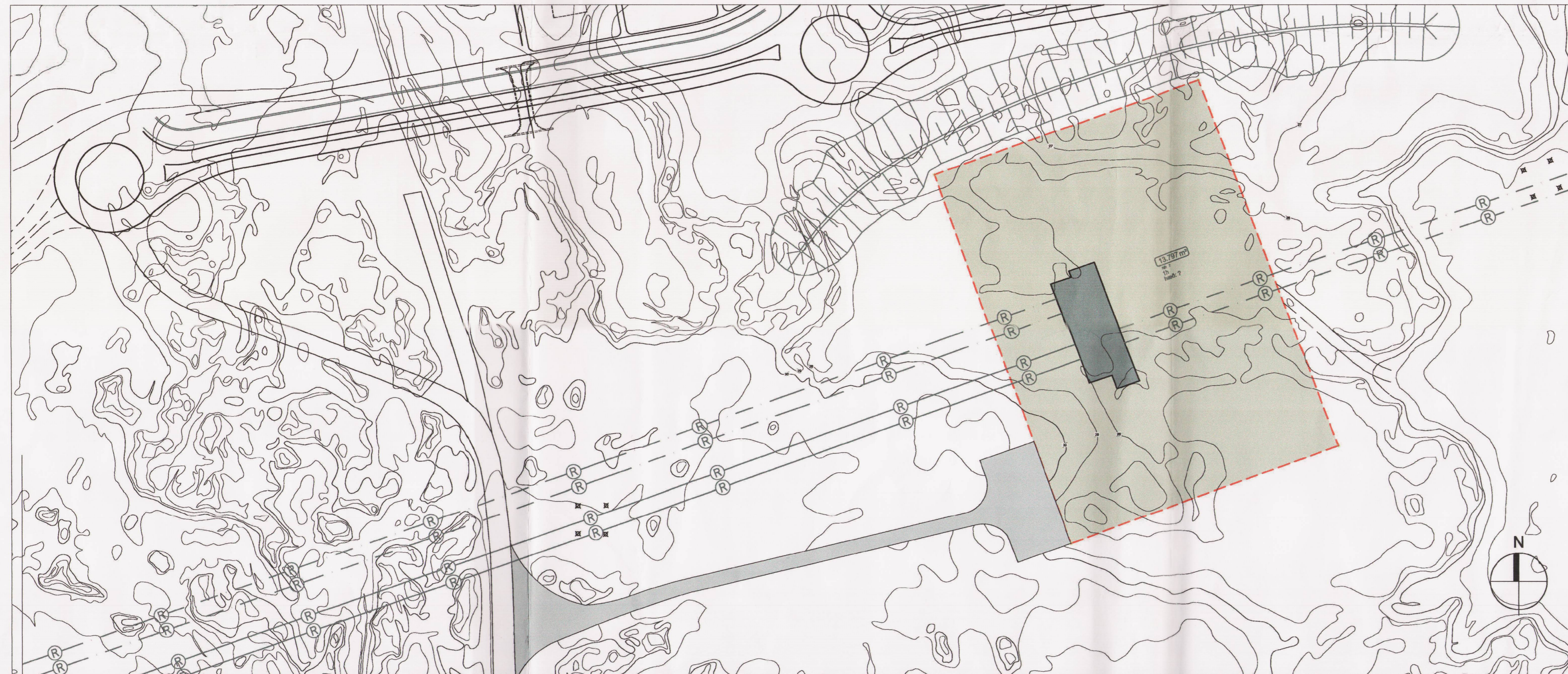

EFTIR BREYTINGU

MKV. 1:1000



FYRIR BREYTINGU - í gildi skv. sa,þykktu Aðalskipulagi Hafnarfjarðar þann 14.05.2014 / Staðfestu af Skipulagsstofnun þann 10.07.2014

MKV. 1:1000

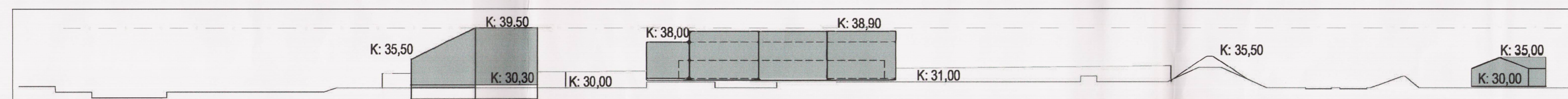

SNIÐ EFTIR BREYTINGU

MKV. 1:500

## SKILMÁLAR:

Samkvæmt nýju deiliskipulagi eru eftirfarandi breytingar gerðar á lóð og aðkomuvegi:

- Legu aðkomuvegar er uppfærð og vegarstæði hliðrað til suðurs á hluta vegarstæðis.
- Ný 6 m breið akstursfær gata er lögð meðfram suðurmörkum núverandi lóðargirðingar að eystri lóðarmörkum. 2 metrar eru frá götu að girðingu.
- Lóð Landsnets er skipt upp í tvær lóðir.
- Lóð Landsnets er minnkuð úr 13.797 m<sup>2</sup> í 12.524 m<sup>2</sup>.
- Ný lóð fyrir aðveitustöð HS-Veitna er afmörkuð innan núverandi lóðar að stærð 1.273 m<sup>2</sup>.
- Aðkoma að lóð Landsnets er óbreytt en aðkoma að nýrri lóð aðveitustöðvar HS-Veitna verður um akstursfæra götu sunnan girðingar.
- Kvöð er um gagnkvæma þjónustu og akstur yfir lóðir.
- Ný girðing verður sett upp á lóðarmörkum milli lóða Landsnets og HS-veitna.
- Núverandi Búrfellslínutenging við tengivirki Landsnets í Hamranesi færð inn á uppdrátt.



YFIRLIT- Hluti aðalskipulags Hafnarfjarðar 2013-2025

## SKÝRINGAR

- MÖRK SKIPULAGSSVEIS
- LÓÐAMÖRK
- BYGGINGARREITUR
- NÚVERANDI BYGGINGAR
- LÓÐIR
- GARDISVEIÐI OPIN SVÆÐI
- GATA
- JARÐSTRENGUR
- HÁSPENNLINA
- NÝR JARÐSTRENGIR FRÁ AÐVEITUSTÖÐ HS-VEITNA
- HEILDARSTÆÐI LÓÐAR
- FJÖLDI HVEIÐA

Deiliskipulag þetta sem fengið hefur meðferð í samræmi við ákvæði 3. mgr. 40. gr. skipulagslaga nr. 123/2010 var samþykkt í Skipulags- og byggingarráði Hafnarfjarðar

þann 09.02.2018  
 Hafnarfjarðar  
 Skýringarmál  
 Þórunn Þórunnsson  
 f.h. skipulags- og byggingarráðs.

Ekkert deiliskipulag er til fyrir lóð undir tengivirki Landsnets við Krýsuvíkurveg Hamra.

Lóð/mannvirki, háspennulínur og jarðstrengir koma fram á samþykktu Aðalskipulagi Hafnarfjarðar 2013-2025 sem samþykkt var í bæjstjórn Hafnarfjarðar þann 14.05.2014 og staðfest af Skipulagsstofnun þann 10.07.2014.

Deiliskipulagið var auglýst frá 20.12.2017

með athugasemdafresti til 01.02.2018.

Auglýsing um gildistöku deiliskipulagsins var birt í B-deild Stjórnartíðinda

þann \_\_\_\_\_ 20\_\_.



## TILLAGA AÐ NÝJU DEILISKIPULAGI

TEGUND VERKS  
 KRÝSUVÍKURVEGUR HAMRA -TENGIVIRKI  
 LÓÐ / EYKASETNING

## DEILISKIPULAGSUPPDRATTUR

LANDNÚMÉR: 180351  
 ÞJÓÐSKRÁNR: 1000010  
 MKV: 1:1000 / 1:500  
 BLAÐSTÆRD: A1  
 ÚTGÁFUDAGS: 03.11.2017  
 TEIKNAD: JÓL  
 YFIRFARID: JÓL/SH

1709 301 - 4  
 VERNR. RAÐNR. ÚTGÁFA

Jón Ólafur Ólafsson F&I  
 kt: 090658-4099  
 Sigurður Einarsson F&I  
 kt: 110457-2789  
 Sigurður Harðarson F&I  
 kt: 030446-3959

BATTERÍÐ | ARKITEKTAR

Höfnunarbúnaur 32 | 220 Hafnarfjörður | Sí: 54 54 7000 | batteri@arkitekt.is | www.arkitekt.is

© BATTERÍÐ | ARKITEKTAR  
 ÖLL AFNOT OG AFRITUN TEGNINGAR AÐ HLUTA Eða Í HEILD ER HÁÐ SKOFLÉGU LEYFIS HÖFUNDA