

Breyting á deiliskipulagi Bryggjuhverfis vegna Tangabryggju 18-22 (hús.2) og Tangabryggju 24-26 (hús 1)

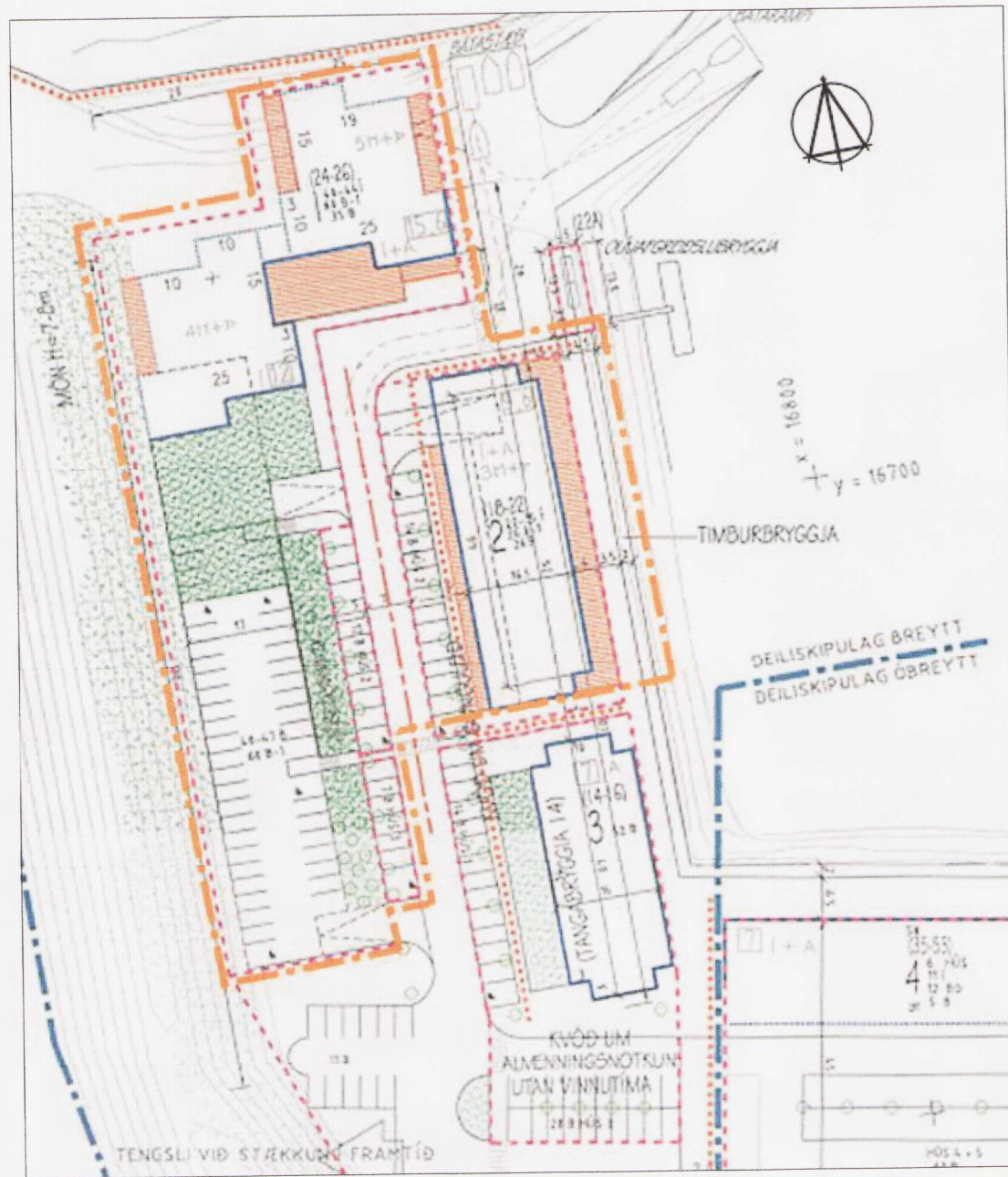

kvarði 1:1.000

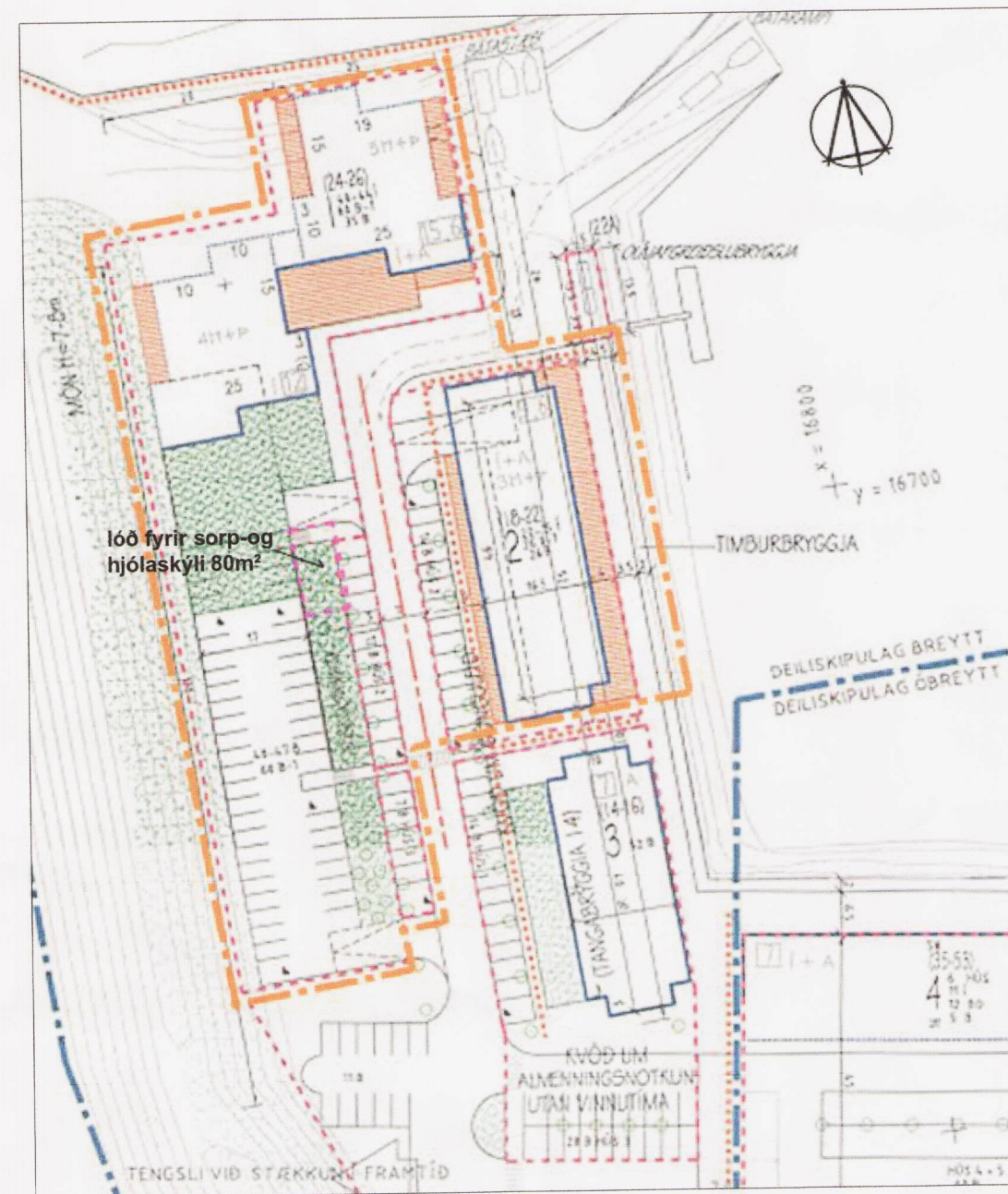

kvarði 1:1.000

GILDANDI DEILISKIPULAG BRYGGJUHVÉRIS "upphaflega samþykkt í borgarráði 08.07.1997, nýjasta samþykkt fyrir þessa lóð var samþykkt í borgarráði 06.08.2009 birt í B-deild 05.11.2009.

Greinargerð:
Deiliskipulag fyrir Bryggjuhverfi við Grafarvog var fyrst samþykkt í borgarráði 08.07.1997. Samkvæmt því var gert ráð fyrir íbúðarhúsum í austurhluta hverfisins og við smábátahöfnina sunnan- og austanverða. Á vesturhluta hverfisins þ.m.t. vestanvert við smábátahöfnina var gert ráð fyrir atvinnuhúsum. Deiliskipulagi vesturhluta svæðisins var breytt með samþykkt borgarráðs þann 06.08.2009 (útgáfa 2: deiliskipulagsbreyting fyrir lóðir við Tangabryggju og Naustabryggju 15B, 17-19, 31-33 þann 26.08.2009). Með breytingunni var leyft að reisa íbúðarhús á óbyggðum atvinnuhúsalóðum. Með þeirri breytingu varð húsið Tangabryggja 18-22 íbúðarhús.

Gildandi skilmálar fyrir hús 2 eru þessir:

LÓÐ Tangabryggja 18-22 1893fm
HÚS 2: Fjöldi íbúða 22 til 25.
Bílastæði í kjallara lármark 26
Bílastæði á sérlóð 12
Bílastæði á lóð 14 Bílastæði alls 52.
Hámarksflatarmál hæða: 2970fm
Hámarksflatarmál kjallara: 1375fm
Hámarksfiöldi hæða kjallari +3 hæðir + þakhæð.

Gert er ráð fyrir sérnotareitum íbúða á jarðhæð ofan á bilgeymslupaki. Heimilt er er byggja atvinnuhúsnæði 400 fm að hámarki á jarðhæð hússins. Yrði sú tala innan hámarksflatarmáls.

Gildandi skilmálar fyrir hús 1 eru óbreyttir frá gildandi skipulagi nema hvað varðar lóðarstærð:

Þeir eru:
Lóðarstærð Tangabryggja 24-26 : 4225 fm
Fjöldi íbúða 40-44 íbúðir
Flatarmál hæða hámark: 5400 fm
Flatarmál kjallara hámark : 2420 fm
Fjöldi hæða hámark: kj+5h+þk og kj +4h+þk

Tillaga að breyttu deiliskipulagi Tillaga að breyttu deiliskipulagi „Bryggjuhverfis“ vegna Tangabryggju 18-22/húss nr 2 og 24-26/húss nr 1.

Lýsing á breytingunni:
Breytingin fyrir hús 1/Tangabryggju 24-26 felst í því að lóðin minnkar þar sem hluti hennar fer undir lóð fyrir sorp og hjólaskýli hús nr 2.
Innan þeirrar lóðar má byggja skýli allt að 80 m² og 3 m að hæð.
Breytingin fyrir hús 2/Tangabryggju 18-22 felst í því að heimild um fjölda íbúða í húsinu er breytt úr 22-25 í allt að 39 íbúðir og settir eru skilmálar um samsetningu íbúðagerða í húsinu.

- samsetning þeirra skal vera:	12	eins herbergis íbúðir	31%
	06	tveggja herbergja	15%
	09	þriggja herbergja	23%
	12	fjögurra herbergja	31%

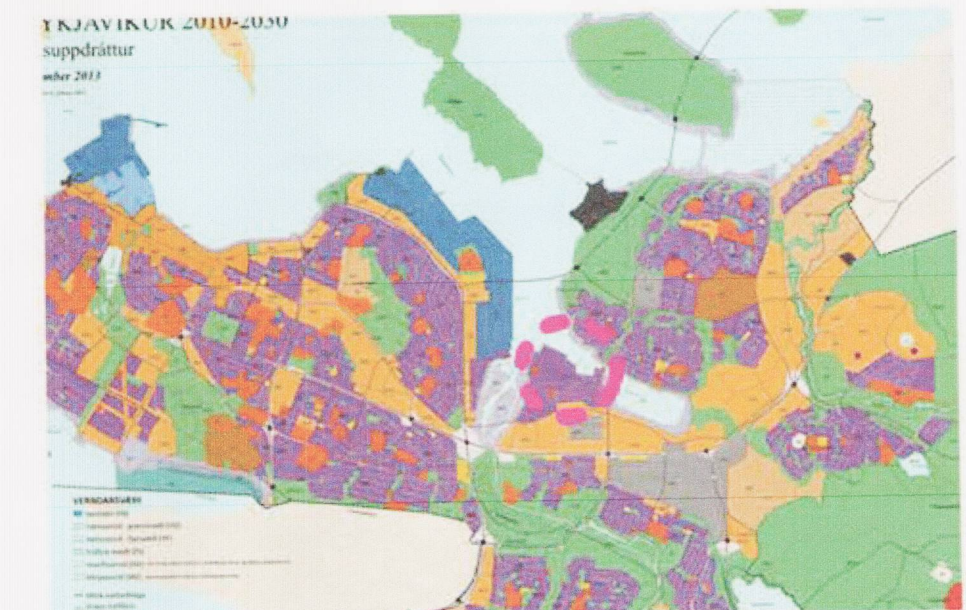

Yfirlitsmynd úr gildandi aðalskipulagi 2010 - 2030 (hluti) staðsetning skipulagssvæðis í borgarlandi staðgreinir 0-1-4023101 póstnúmer 110



staðsetning svæðis íbúðarbyggð

skýringar

A	ATVINNUHÚSNÆÐI	MÖRK ELÐRI DEILISKIPULAGSBREYTINGAR
S	SKRIFSTOFUR EINGÖNGU	MÖRK BYGGINGARREITS KJALLARA
I + A	ÍBÚÐARHÚS MEÐ ATVINNUHÚSNÆÐI	LÖBARMÖRK
Á	JARÐHÆÐ	GARÐUR
Í	ÍBÚÐARHÚS	KVÖÐ UM GÖNGULEIÐIR
N	HÆÐ Á DAKBRÚN	ÞAKSVALIR 1 HÆÐ
B	BÍLASTÆÐI UTANHÚSS	INNKEYRSLA Í BÍLAKJALLARA
B-0	BÍLAGEYMSLA	KVÖÐ UM TRJÁGÖÐUR
B-1	BÍLAGEYMSLA Í KJALLARA	Kvöld oil tré sem sýnd eru á uppráttum.
F	FÖST HÚSALÍNA	AFMÖRKUN DEILISKIPULAGSBREYTINGAR
Ö	ÖBUNDIN BYGGINGALÍNA	AFMÖRKUN BYGGINGARREITS FYRIR LYFTUR
V	VIÐBURÐUR TÁKN	
M	GÖTUNÚMÉR HÚSA	
X	NÚMÉR HÚSA Á SKIPULAGSUPPRÁTTI	

Deiliskipulagsbreyting þessi sem fengið hefur meðferð í samræmi við ákvæði 1. mgr. 43. gr. skipulagslaga nr. 123/2010 var samþykkt á embættisátt. skipul.tullna þann 12. júní 2016 og í _____ þann 20.

Tillagan var auglýst frá 27. apríl 2015 með athugasemdafresti til 8. júní 2016. Auglýsing um gildistöku breytingarinnar var birt í B-deild Stjórnartíðinda

Björn Ólafur

Breyting á deiliskipulagi „Bryggjuhverfis“ vegna Tangabryggju 18-22 (hús)2 og Tangabryggju 24-26 (hús 1)

Að öðru leyti gilda ákvæði eldri skipulagsuppráttar og eldri skilmálar.

e.u. Sæth