

# REITUR 1.151.4

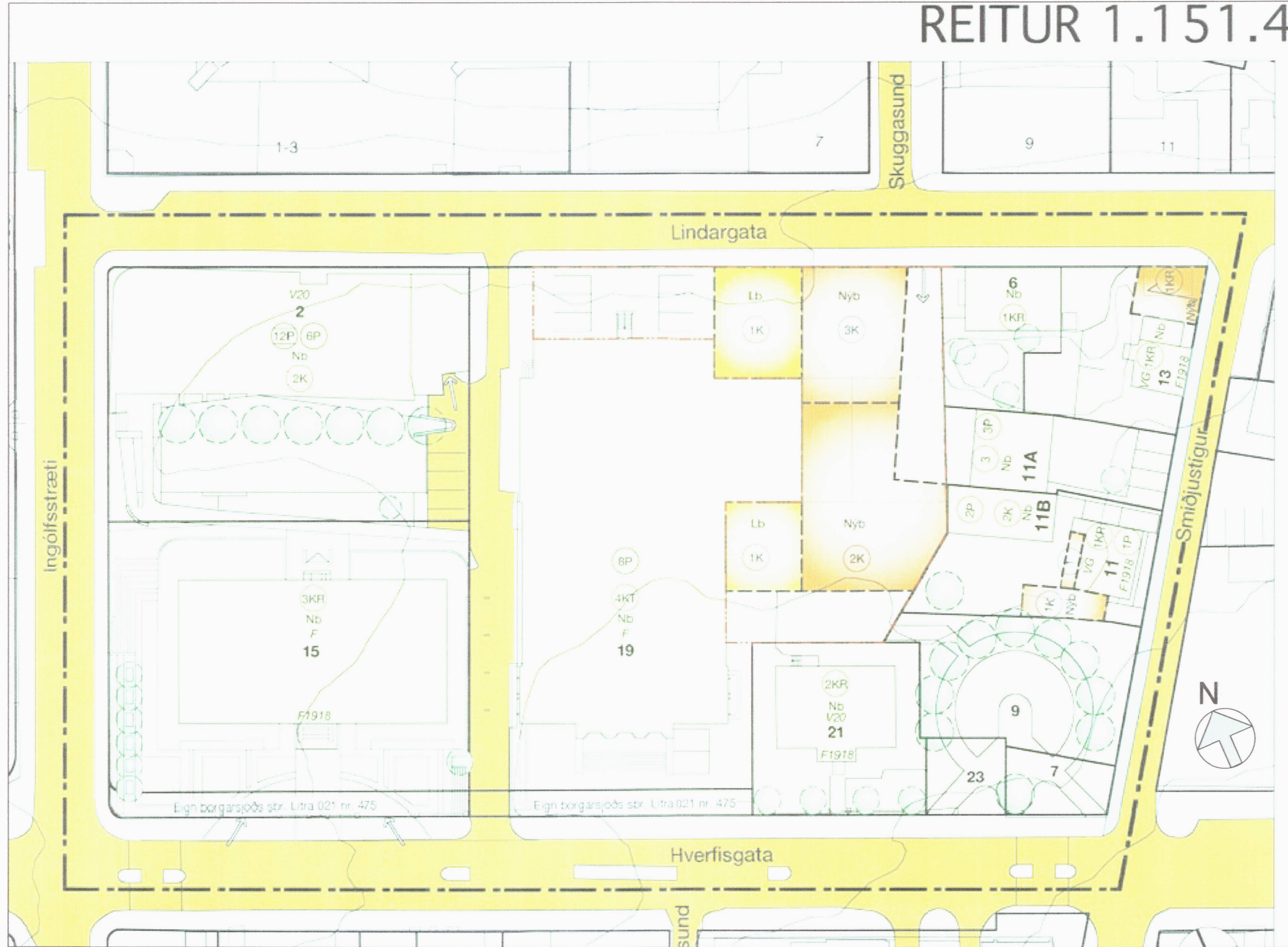

# REITUR 1.151.4

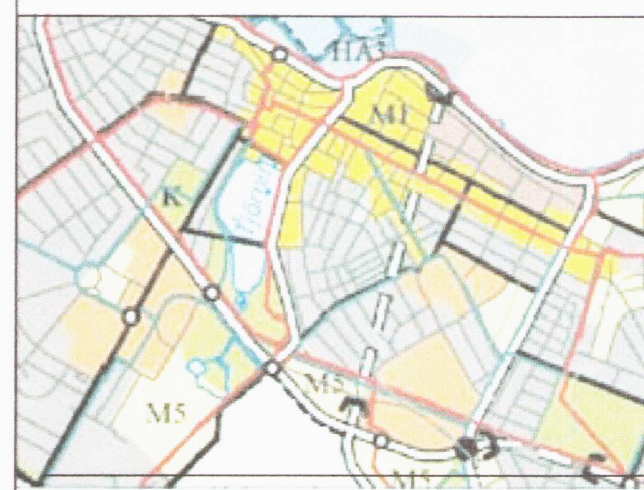
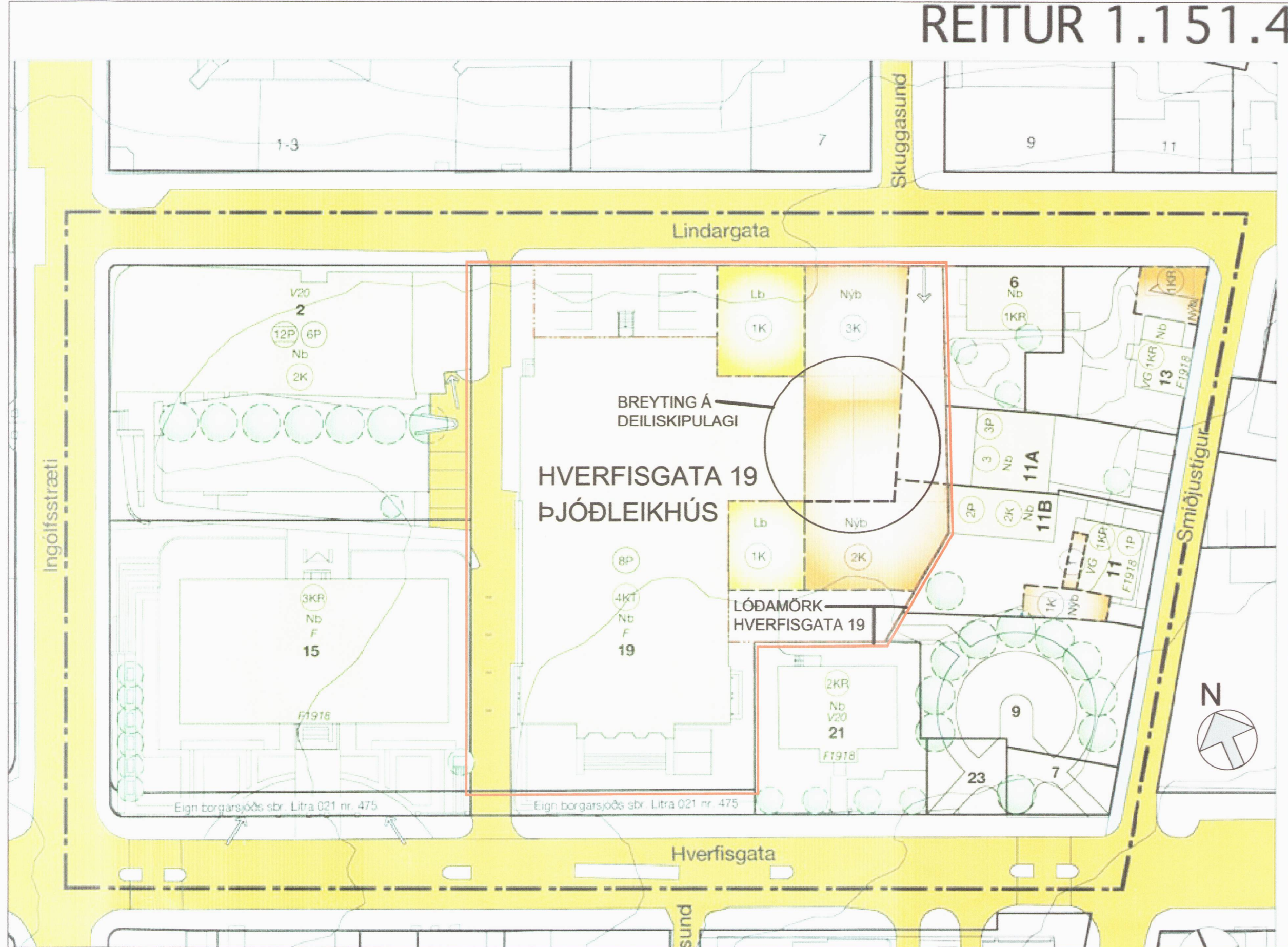

STADSETNING HREIS 1.151.4

- SKYRINGAR:**
- AMMÖRKNIR DEILISKIPULAGSREITS
  - Nb NÚMERAÐI BYGGINGAR
  - NyD RYGGINGARREITUR HAMMAR
  - Lb LETTAR BYGGINGAR RYGGINGARREITUR HAMMAR
  - RyGGINGARREITUR NEGLAÐAR
  - NV GAKKISREIT
  - MEGNA MEGN SÖTIFNA
  - LÓÐAMÖRK
  - 1KR HÆÐRI KJALLARI NYTANLEGT REI
  - 3P FJÓLDKBLASTIÐA Á LÓÐ
  - 3P FJÓLDKBLASTIÐA FRIÐGÆMISLI
  - FG VEIÐINDUR GÖTUMYNDIR
  - F2D SPRIKINGIÞI ALIÐAR RYGGINGAR
  - F2D/SV SVINGINGAR REIÐSTAR FYRIR REIÐA
  - F ÞEGAR FRIÐAÐAR BYGGINGAR
  - DÞ ÞAKKÖTI ÞAMMARIS HÆÐ BYGGINGAR

## GILDANDI DEILISKIPULAG 1:500

GILDANDI DEILISKIPULAG, samþykkt í borgarráði 25.4.2005, auglýst í Stjórnartíðindum 25.5.2005.

## TILLAGA AÐ DEILISKIPULAGI 1:500

## GREINARGERÐ MEÐ BREYTINGU Á DEILISKIPULAGI HVERFISGÖTU 19, ÞJÓÐLEIKHÚSS.

### LÝSING, NÚV. ÁSTAND

Á norðausturhluta lóðarinnar stendur í dag steypt plata og ca. 1 meters há sokkull upp úr jörðinni. Hér eru leyfar af viðbyggingu við Þjóðleikhúsið sem teiknuð var á árinu 1960 af Húsaameistara ríkisins. Sú bygging fór aldrei lengra upp úr jörðinni á sínum tíma en kjallarinn hefur verið notaður fyrir smiðaverkstæði Þjóðleikhússins. Að öðru leyti er þessi hluti lóðarinnar aðallega notaður fyrir starfsmannablastæði Þjóðleikhússins.

### TILLAGA AÐ DEILISKIPULAGI

Núv. deiliskipulag var samþykkt í borgarráði 25.4. 2005.

Í gegnum árin hafa komið fram ýmsar tillögur um viðbyggingar og stækkun Þjóðleikhússins. Yfirleitt hafa þær tillögur fallið í sér stækkun til norðausturs. Þannig er því líka varið í gildandi deiliskipulagi. Í dag stendur hugur Þjóðleikhússins til að byggja einfalda gerð byggingar (bráðabirgðabygging) ofan á núv. kjallara til austurs (smiðaverkstæði). Markmiðið er að bæta aðstöðu fyrir geymslu og flutning á leikmyndum í tengslum við aðalsvið Þjóðleikhússins. Öll meðhöndlun leikmynda verður innanhúss og mun spara rekstrarkostnað. Akstur verður beint að móttökudrygum. Aðkoma frá Lindargötu. Þessi bygging, þó einföld sé, verður með vandaðri klæðningu að utan og frágangi sem háð er samþykki Minjastofnunar, húsafríðunarnefndar og borgarinnjavarðar.

Seinna taka við stærri áform um viðbyggingar við Þjóðleikhúsið og mun þá þessi viðbygging vikja.

Breytingin á deiliskipulaginu nú felst í því að upp við austurvegg Þjóðleikhússins verður hægt að byggja hæri byggingu lengra til suðurs en er hægt í gildandi skipulagi. Ekki er breytt á myndarmynd gildandi deiliskipulags frá Lindargötu.

## SKILMÁLAR :

GILDANDI DEILISKIPULAG				TILLAGA AÐ DEILISKIPULAGI			
Staðgr.	heiti	lód m2	byggm. max N:	lód m2	byggm. max N:	lód m2	byggm. max N:
1151410	Hverfisgata 19	3996,0	10610,0 2,67	3996,0	10754,0 2,69		

## GÖTUMYNDIR/SNEIÐINGAR 1:500

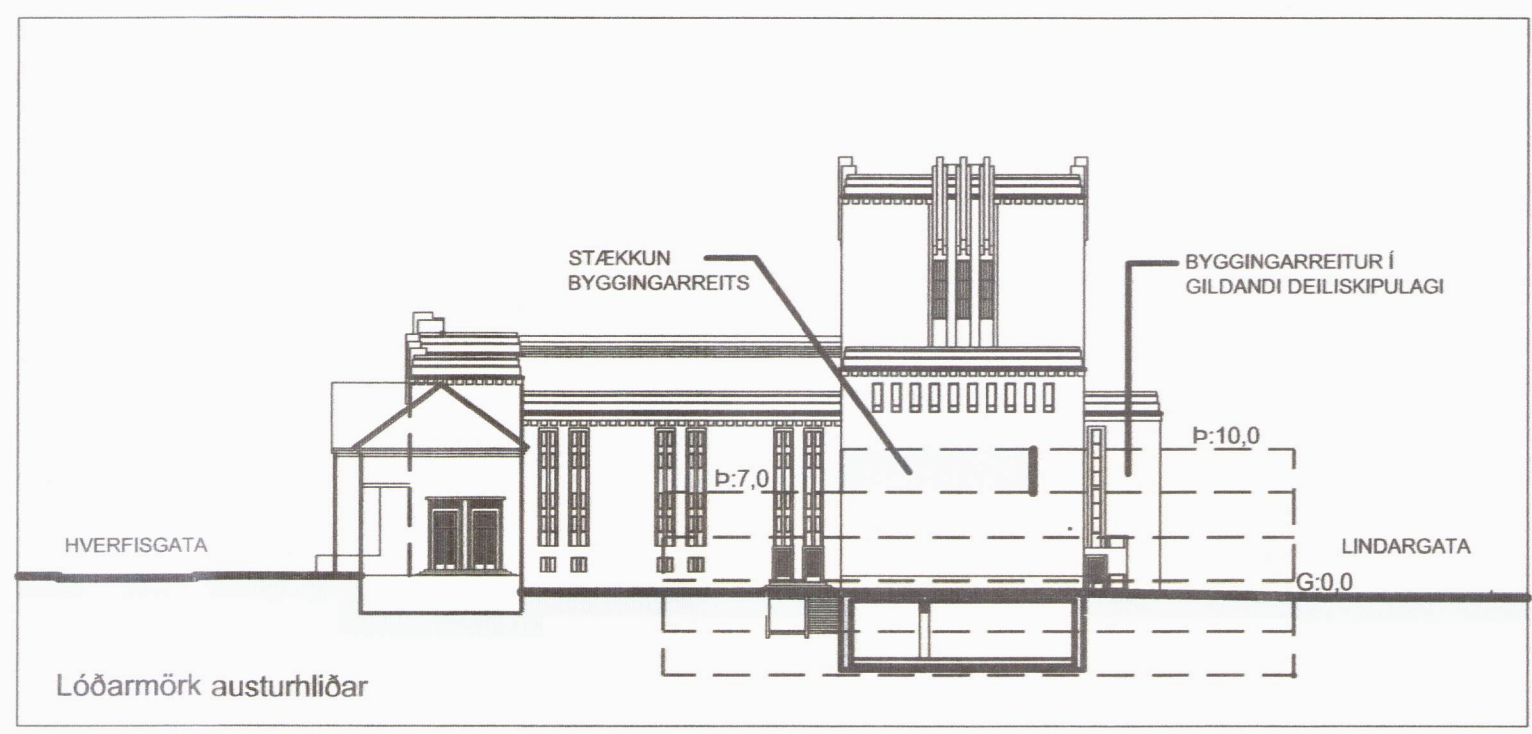
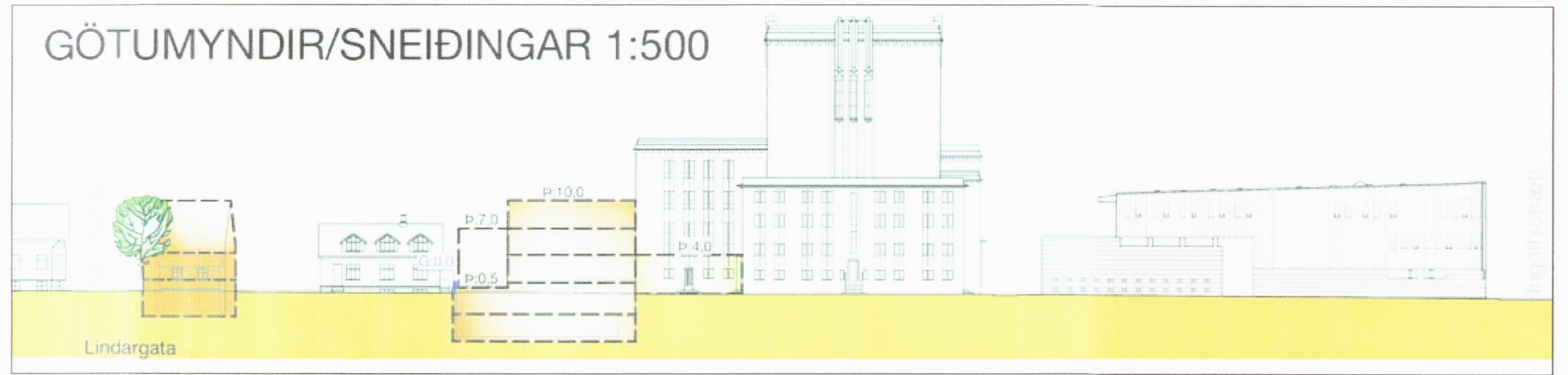

Umhverfis- og skipulagsráð leggur áherslu á að framkvæmdaadhili upplýsi með skiltum um framkvæmdaráætlanir, byggingartíma og annað það sem skiptir íbúa máli.

Deiliskipulagsbreyting þessi sem fengið hefur meðferð í samgæmi við ákvaði 2. mgr. 43. gr. skipulagslaga nr. 123/2010 var samþykkt í Borgarráði þann 30. maí 2013. Tillagan var grændarkynnt frá 2. apríl 2013 með afhugasendafrest til 1. maí 2013. Auglýsing um gildistöku breytingarinnar var birt í deiliskipulagsmáttíðningi þann 2. apríl 2013.

**SKÝRINGARMYND**  
HORFT AÐ ÞJÓÐLEIKHÚSI FRÁ LÓÐAMÖRKUM AUSTURHLÍÐAR

B	BREYTTUR TEXTI	16.05.13
A	BREYTTUR TEXTI	13.05.13
NR.	BREYTINGAR	DAGS.

Breytt 13. maí 2013 eftir grændarkynningu. Breyttur texti varðandi efni klæðningar viðbyggingar og skilyrt að frágangur sé háður samþykki Minjastofnunar, húsafríðunarnefndar og borgarinnjavarðar.

Breytt 16. maí 2013, viðbótar texti um upplýsingarskilti á byggingarstað, skv. bókun umhverfis- og skipulagsráðs.

## ÞJÓÐLEIKHÚS

HVERFISGATA 19

### BREYTING Á DEILISKIPULAGI REITS 1.151.4

## DEILISKIPULAG

MKV.	1:500	HANNAÐ	GH/RH
V.NR.		TEIKNAD	RH
DAGS.	21.3.2013	YFIRFARID	

TEIKN. NR.

SAMBYKKT KT 050742-4069

TEIKNISTOFA GARDARS HALLDÓRSSONAR HÚSAMEISTARA BORGARTUNN 20, 105 REYKJAVÍK Sími 562 1700 Símfrest 562 1400 Netfang: tgh@cturinn.is