

# BREYTING Á DEILISKIPULAGI „HEIMAHVERFIS“ VEGNA SÓLHEIMA 27

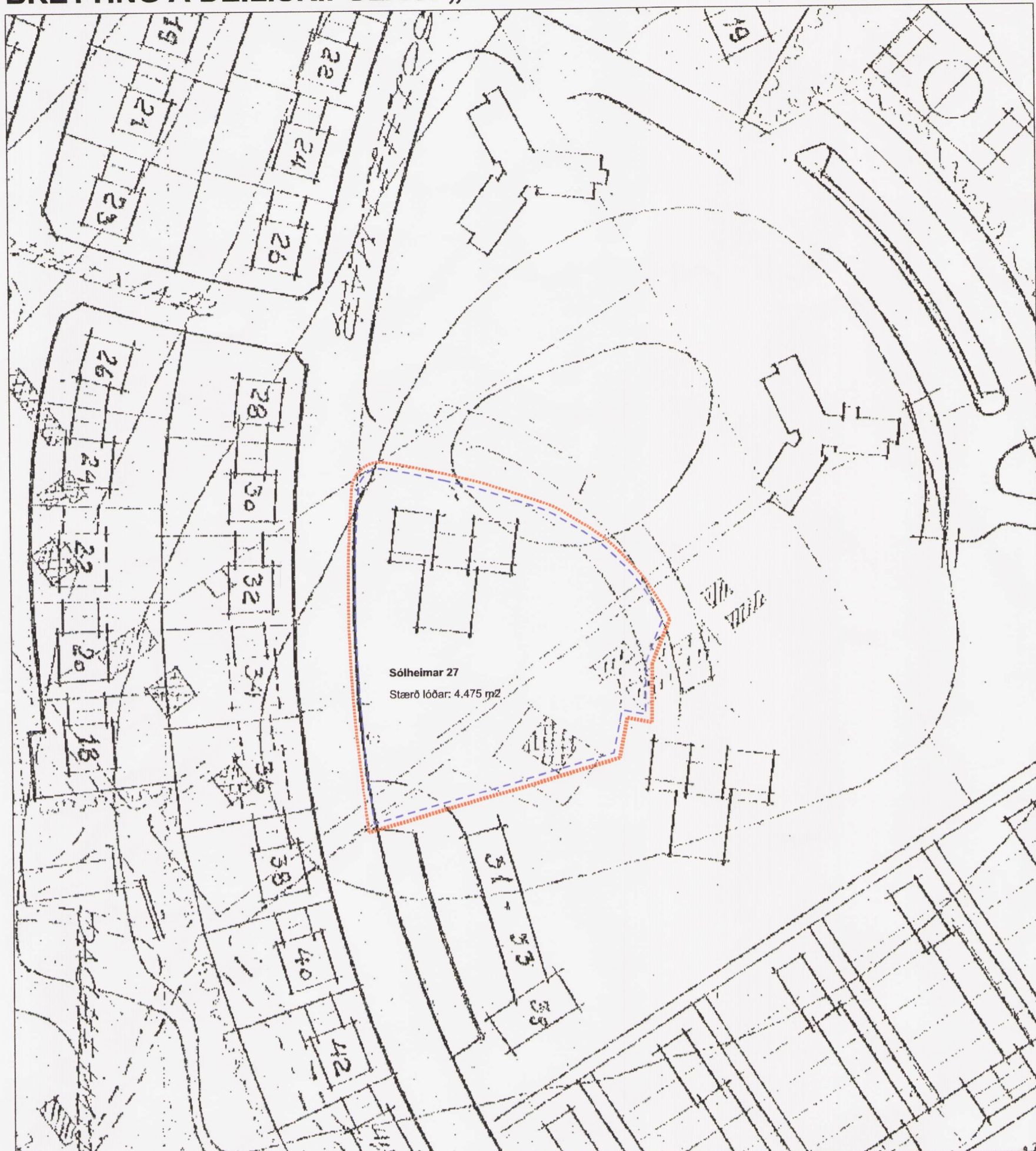

GILDANDI DEILISKIPULAG, mkv. 1:1000

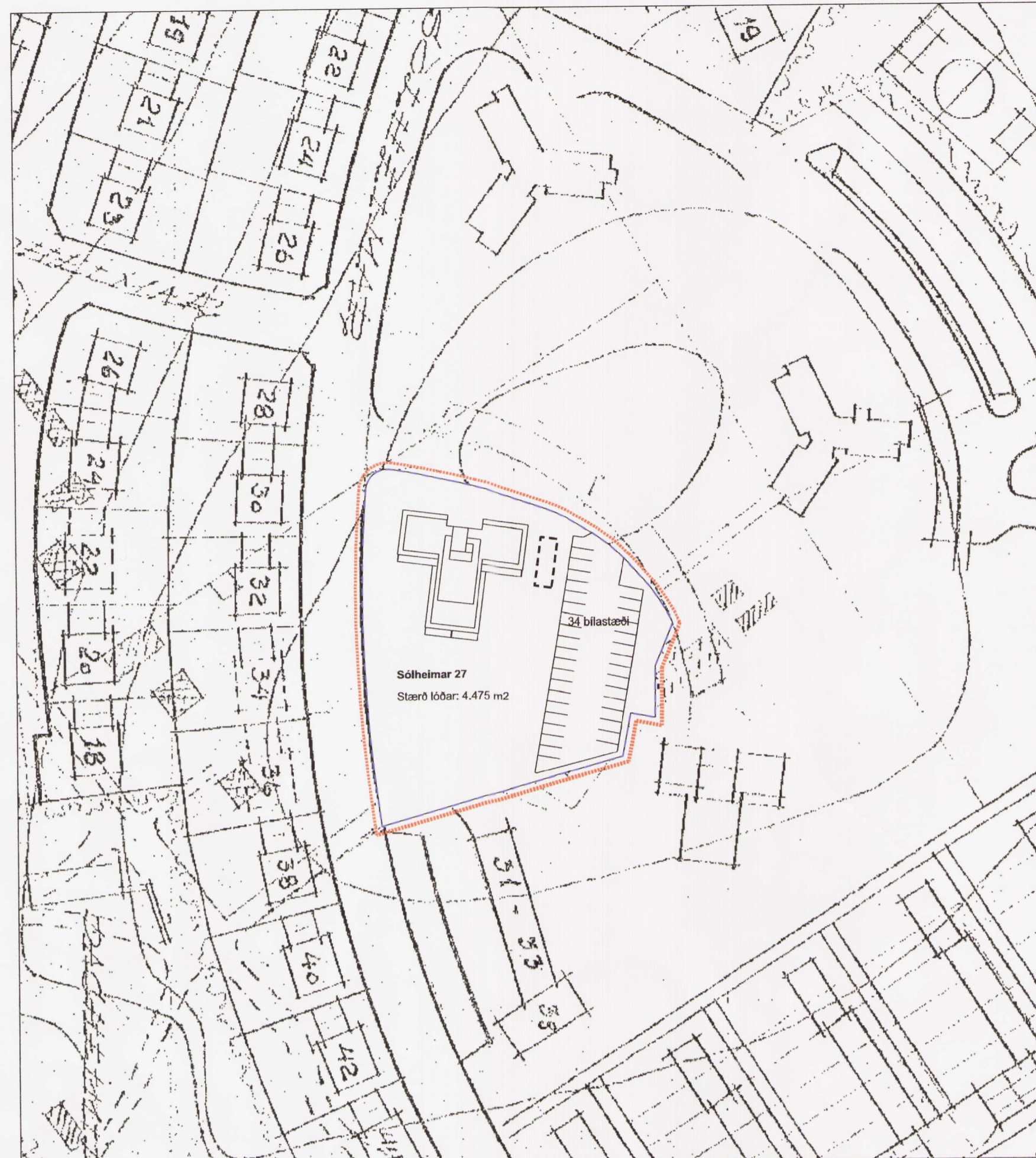

TILLAGA AÐ DEILISKIPULAGSBREYTINGU, mkv. 1:1000

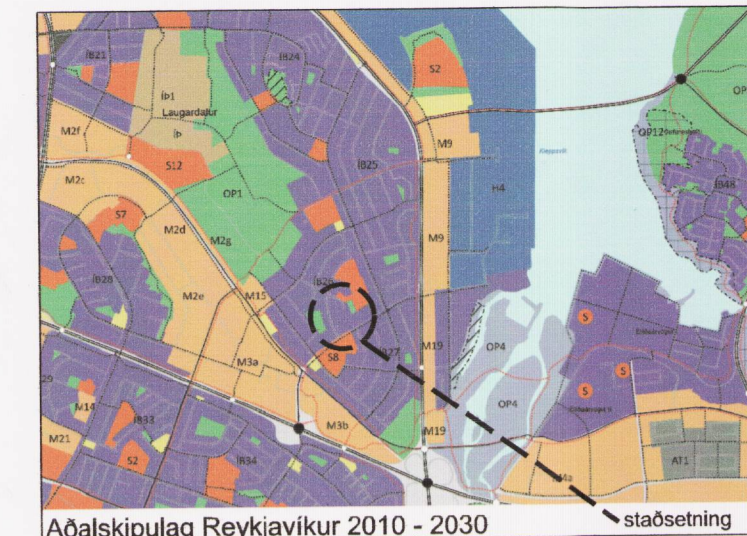

**SKÝRINGAR**

- Mörk deiliskipulagsbreytingar
- Lóðarmörk
- Byggingareitur sorpskýlis

Deiliskipulagsbreyting þessi sem fengið hefur meðferð í samræmi við ákvæði 2. mgr. 43. gr. skipulagslaga nr. 123/2010 var samþykkt í *embættisgr. skipulagsshallbra* þann 17.7. 2015

Tillagan var grenndarkynnt frá 11.6. 2015 með athugasemdafresti til 9.7. 2015.

Auglýsing um gildistöku breytingarinnar var birt íB-deild Stjórnartíðinda þann 29.7. 2015

*Eginn Atli*

Endurskoðun:	Dags:	Teikn:	Yfir:
H:			
G:			
F:			
E:			
D:			
C:			
B:			
A:			

**Sólheimar 27**  
 Staðgreinir: 0-1-1433502  
 Landnúmer: 105282

Gildandi deiliskipulag er frá árinu 1956, með síðari breytingum. Deiliskipulaginu hefur ekki verið breytt á þessum stað.

Samkvæmt Aðalskipulagi Reykjavíkur 2010-2030 er svæðið skilgreint sem íbúðarbyggð. Í Aðalskipulagi segir ennfremur um svæðið:

**ÍB26 Heimar.** Svæðið er fullbyggt og fastmótað. Hverfið byggðist upp á seinni hluta sjötta áratugarins og fyrri hluta hins sjöunda, samkvæmt skipulagsupprætti frá 1956. Skipulagning svæðisins var þá sennilega mesta skipulagsverkefni sem Reykjavíkurborg hafði ráðist í. Hverfið hefur heildstætt yfirbragð þótt fjölbreytni sé í húsaferðum. Fjölbýlis- og sambýlishús eru ríkjandi húsaferðir en í hverfinu er einnig að finna einustu íbúðarhálsin í Reykjavík.

Núverandi aðstæður og stærðir:

Sólheimar 27:  
 Á lóðinni stendur 12 hæða fjölbýlishús með kjallara. 42 íbúðir eru í byggingunni. Byggingin var reist árið undir lok 6. áratugar eftir teikningum Gunnlaugs Halldórssonar og Guðmundar Kr. Kristinssonar.

34 bílastæði eru á lóðinni í dag.

Stærð lóðar: 4.275, m<sup>2</sup>  
 Núverandi byggingarmagn: 4.942,1 m<sup>2</sup>  
 Nýtingarhlutfall: 1,15

**Tillaga að breyttu deiliskipulagi**

Breytingin felst í því að gerður er nýr byggingareitur á lóðinni austan við núverandi fjölbýlishús. Innan nýs byggingareits er heimilt að reisa 45 m<sup>2</sup> sorpskýli sem þjóna á íbúum fjölbýlishúss lóðarinnar. Mesta hæð þess má vera 3 m.

Stærð lóðar verður óbreytt: 4.942,1 m<sup>2</sup>

Fjöldi bílastæða er óbreyttur, 34 bílastæði. Fyrirkomulag sem sýnt er á teikningu er ekki bindandi.

Breyttar stærðir:  
 Sólheimar 27:  
 Aukíð byggingarmagn - heilmild fyrir sorpskýli: 45 m<sup>2</sup>  
 Byggingarmagn í heild sinni: 4.987,1 m<sup>2</sup>  
 Nýtingarhlutfall: 1,17

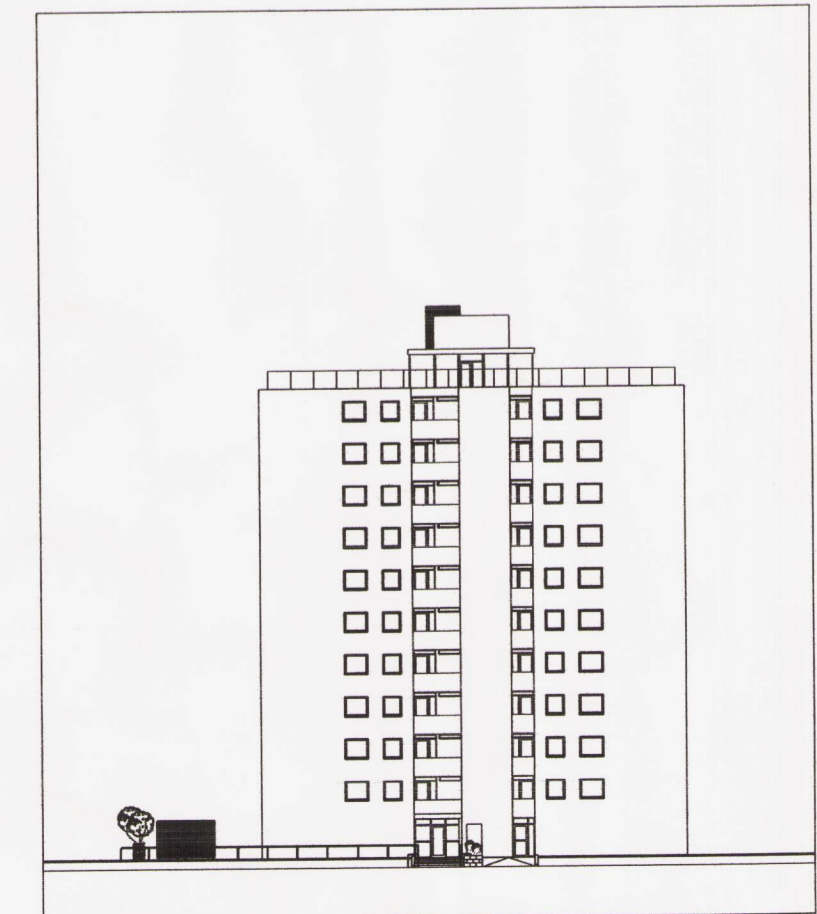

SKÝRINGAMYND - ÚTLIT NORDURHLÍÐ, mkv. 1:500  
 Fyrirhugað sorpskýli á lóðinni ásamt núverandi fjölbýlishúsi.

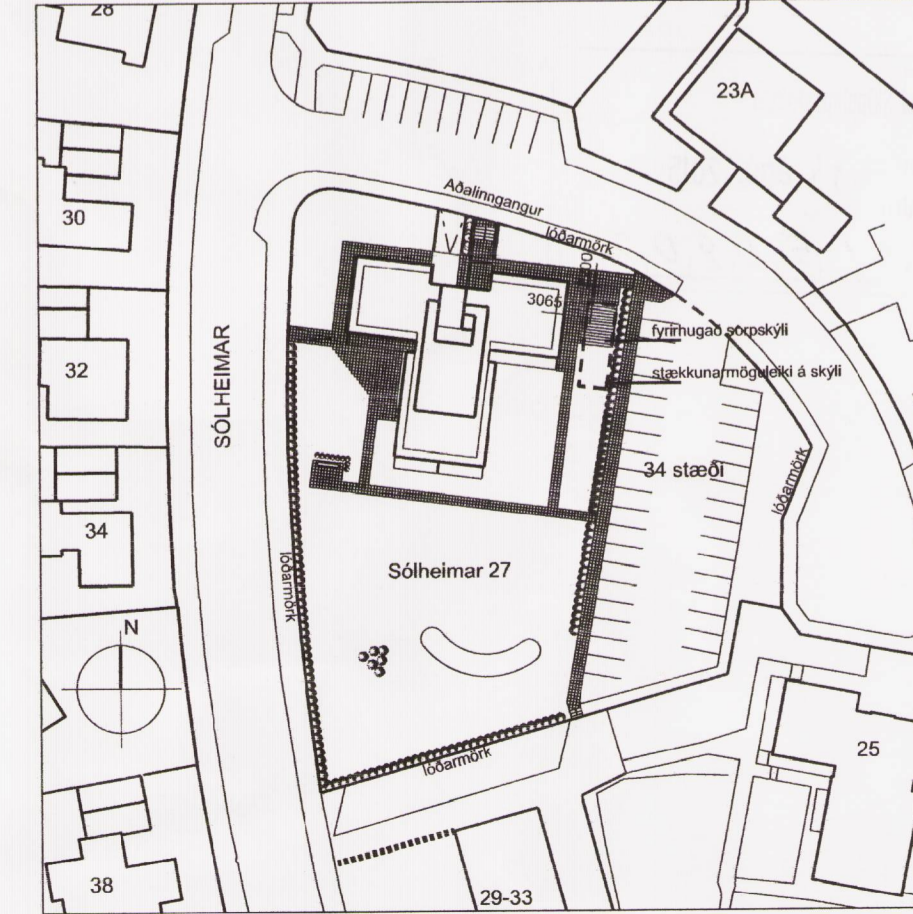

SKÝRINGAMYND - AÐSTÖÐUMYND, mkv. 1:1000  
 Fyrirhugað sorpskýli og fyrirkomulag lóðar ásamt núverandi fjölbýlishúsi.

**BREYTING Á DEILISKIPULAGI „HEIMAHVERFIS“ VEGNA SÓLHEIMA 27 REYKJAVÍK**

STAÐGREINIR 0-1-1433502

VERKKAUPI: Húsfélagið Sólheimum 27  
 KENNITALA VERKKAUPA: 610269-5759

DEILISKIPULAG NÚMÉR 1 AF 1

EFNI: DEILISKIPULAGSUPPRÁTTUR

MÆLIKVARDI: 1:1000, 1:500

FRUMSTÆRD BLAÐS: A2

TEIKNAD: BGH VERKNR: 858

YFIRFARID: ÓA TEIKN. NR: 100

DAGSETNING ÚTGÁFU: 29.05.2015 ENDURSK.:



ÚTGEFANDI: *Karl Magnús Karlsson* KT: 140566-5949

Teikning þessi er gefin út af undirrituðum fyrir hönd eiganda höfundaréttar, VA Arkitektar ehf. Teikninguna má ekki afrita með neinum hætti, að hluta til eða í heild án skriflegs leyfis höfundar.