

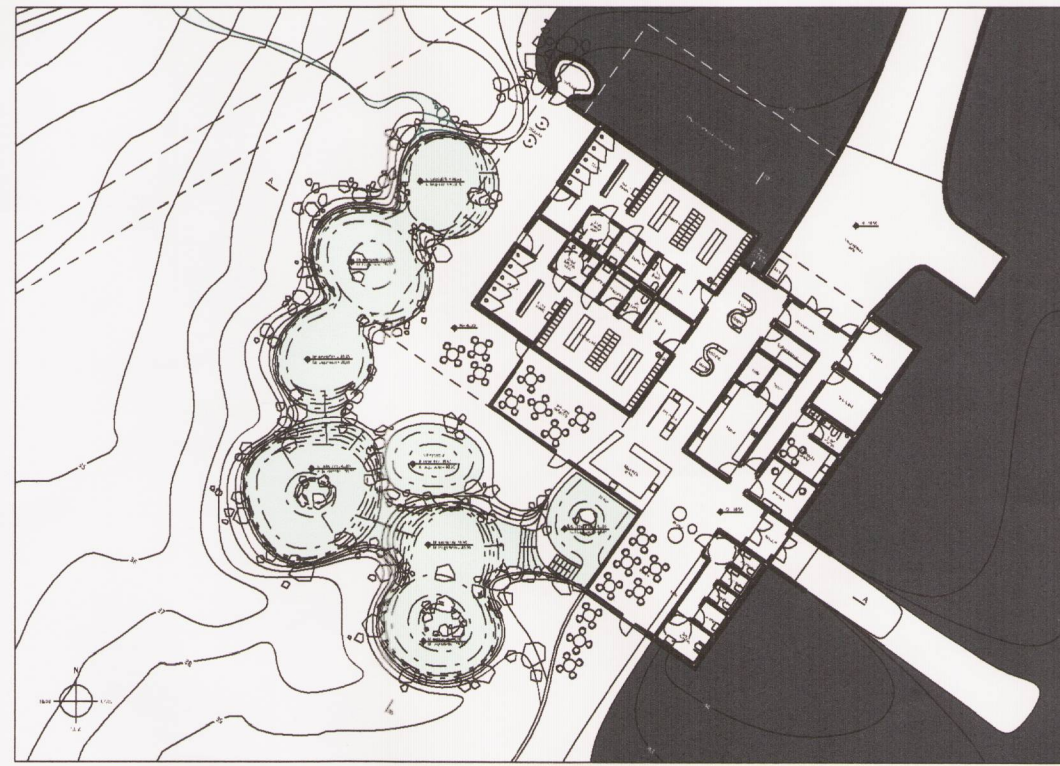

Tillaga að legu sjóbaða í landinu.

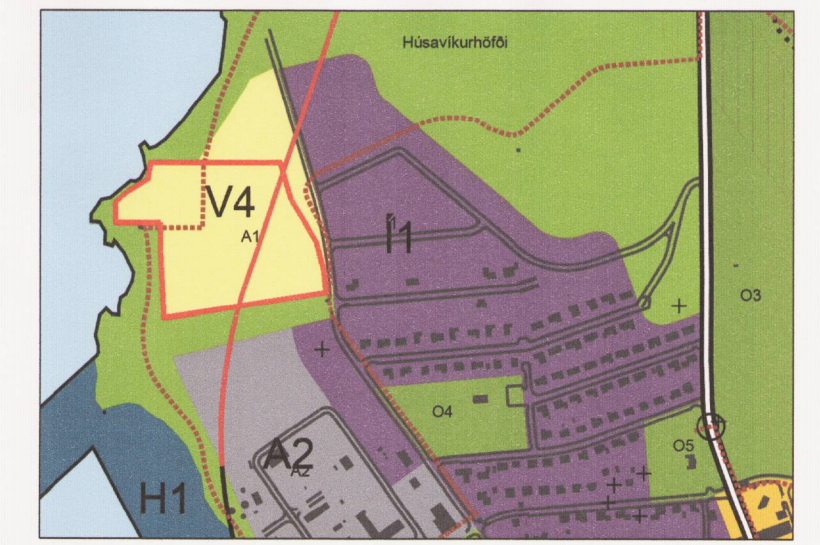

Tillaga að sjóbdóum og baðhúsi (ekki í mælikvarða).



Aðalskipulag Norðurþings 2010 - 2030, þéttbýlissuppráttur

**Skýringar:**

- Lóðarmörk
- Mörk skipulagssvæðis
- Byggingarrellur
- Stærð lóðar m<sup>2</sup>
- Stærð byggingarrelts m<sup>2</sup>
- Hámarks flötur m<sup>2</sup>
- Fjöldi hæða
- Bílastæði og fjöldi - 1. áfangi
- Bílastæði og fjöldi - 2. áfangi
- Vegir og bílastæði
- Óbyggt svæði / Gróður
- Stígar / Stétt
- Gróður / göngufært undirlag
- Kvæði um gönguleið
- Jarðgöng undir Húsavíkurhöfða

Sjá jafnframt meðfylgjandi greinargerð og skilmála með deiliskipulagi, dagsett: 9.6 2015

**Sampykktir**

Deiliskipulag þetta sem fengið hefur meðferð í samræmi við ákvæði skipulagslaga nr. 123/2010 var samþykkt í: Skipulags- og byggingarnefnd Norðurþings: 13. október 2015 Sveitastjórn Norðurþings: 20. október 2015 Tillagan var auglýst frá: 24. ágúst 2015 með athugasemdafrest til: 5. október 2015 Auglýsing um gildistöku deiliskipulagsins var birt í B-cella Stjórnartíðnda þann:

*Handwritten signature*



Norðurþing

**SJÓBÖÐ VIÐ HÚSAVÍK  
DEILISKIPULAG**

EFNI:	DEILISKIPULAGSUPPRÁTTUR		
MÆLIKVARDI:	1:1000	VERKNR:	1017
FRUMSTÆRD BLADS:	A2	TEIKN. NR:	001
TEIKNAD:	GK	YFIRFARIÐ:	SS
DAGSETNING ÚTGAFU:	09.06.2015	ÚTGÁFA:	

**basalt**  
arkitektar

Laugarvegur 51  
101 Reykjavík  
sími: 515 1400  
svar@basalt.is  
kt: 660609-1050  
kt: 300653-3169

ADALHÖNNUÐUR: Stjórnur Sigþórsdóttir, arkitekt FAI.

Teikninguna má ekki afrita með neinum hætti, að hluta til eða í heild án skriflegs leyfis höfundar.

