

Breyting á deiliskipulagi Sigtúnsreits, vegna lóðarinnar Engjateigs 9

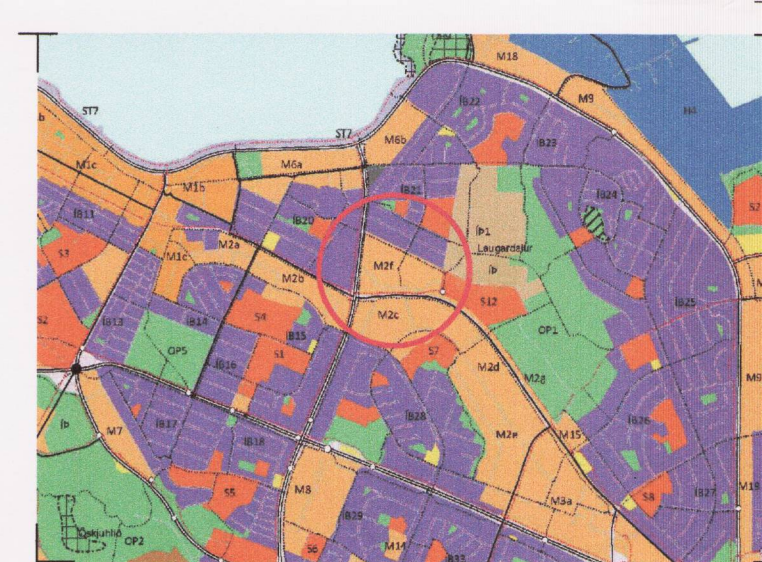

Hluti af Aðalskipulagi Reykjavíkur 2010-2030

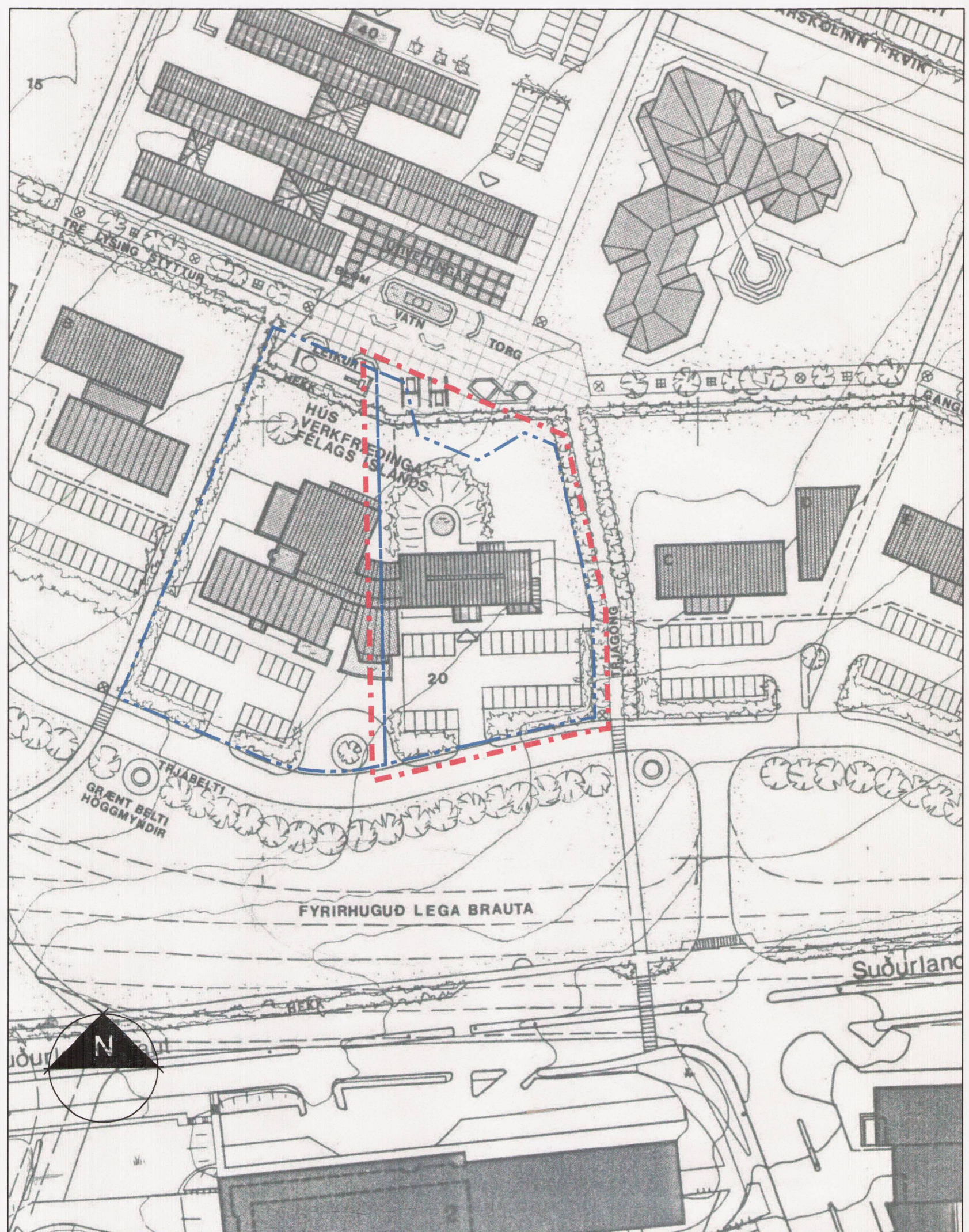

Hluti gildandi deiliskipulags samþykkt í borgarráði 14.05.1985 mkv. 1:1000

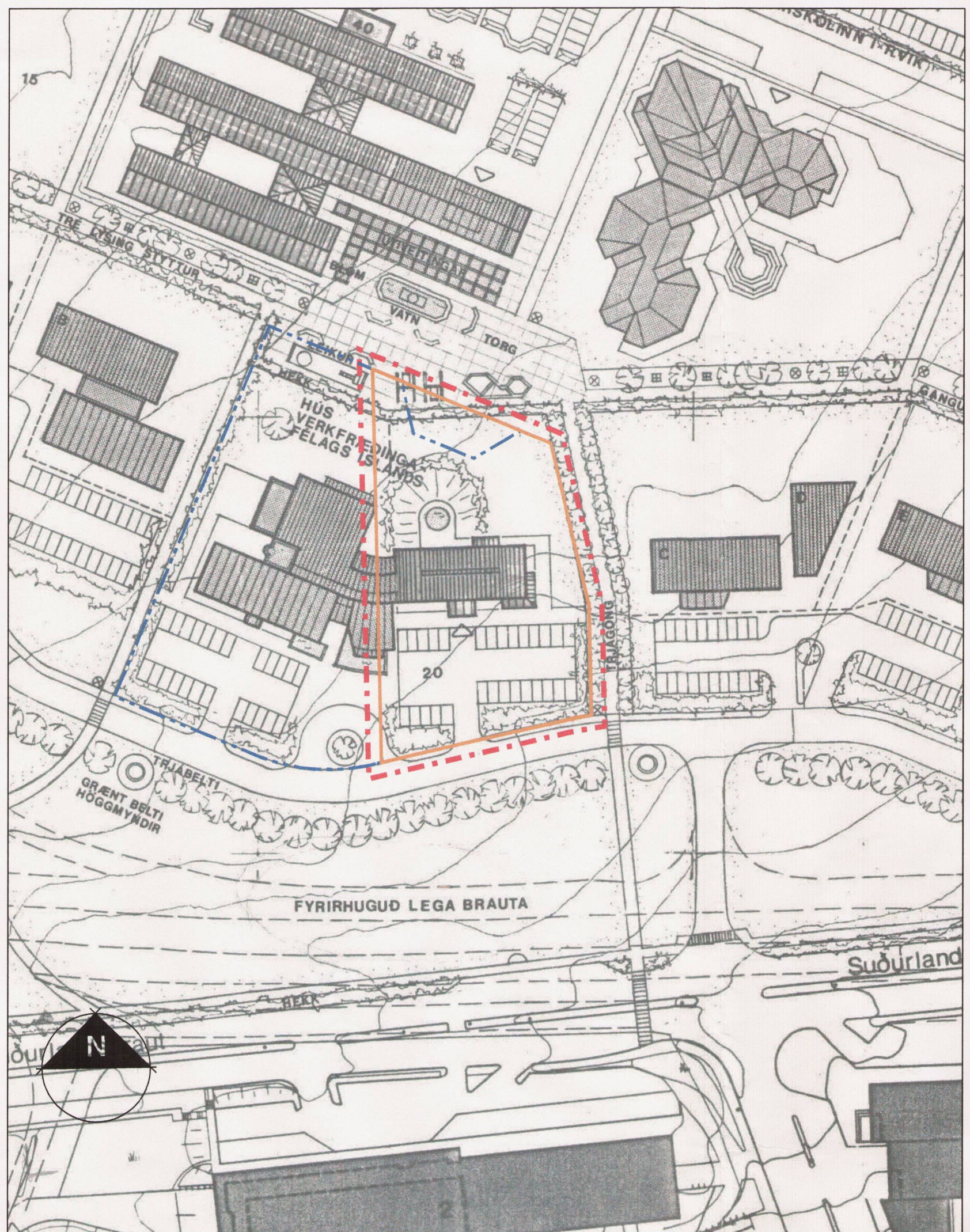

Tillaga að breytingu á deiliskipulagi fyrir lóðina nr. 9 við Engjateig mkv. 1:1000

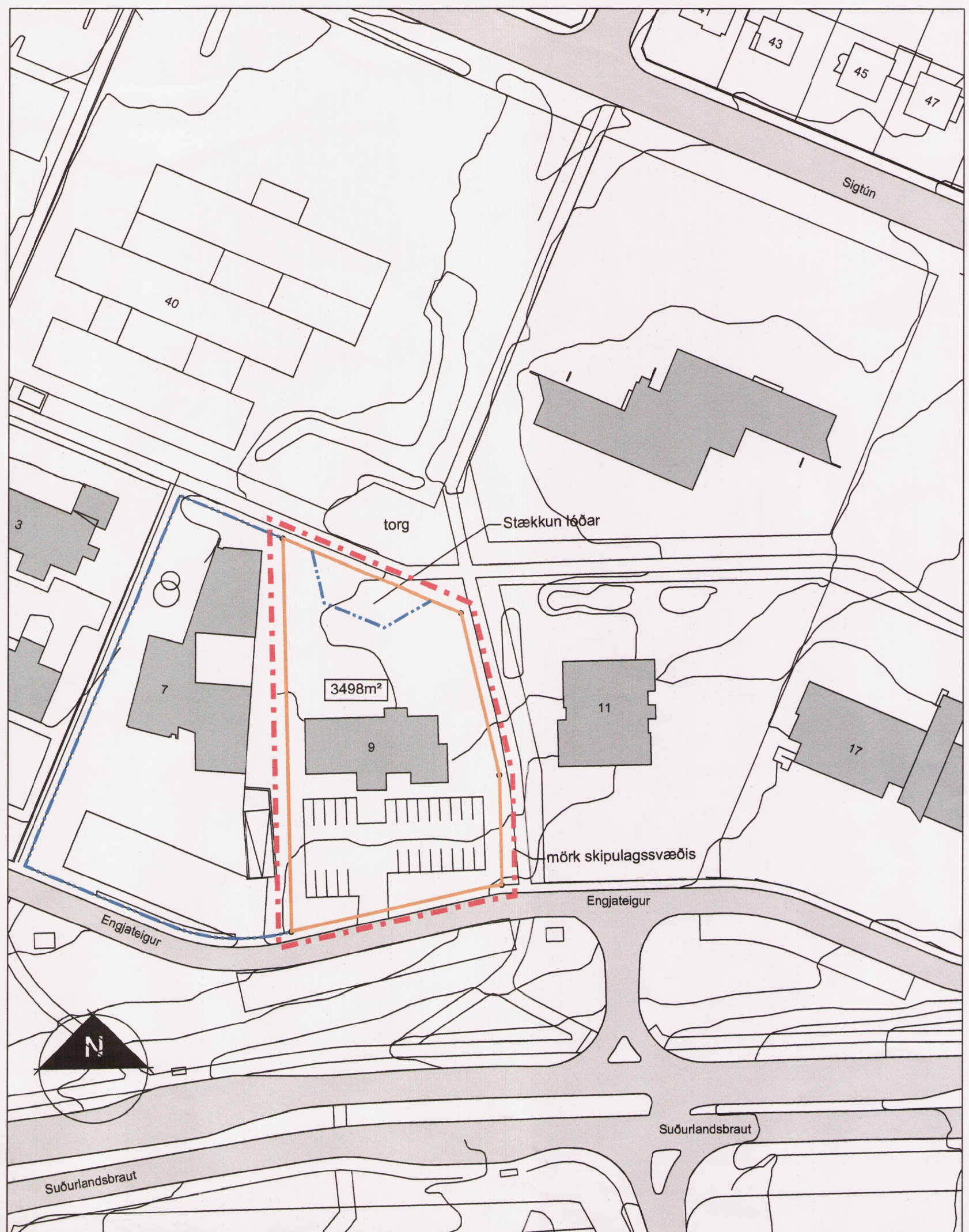

Skýringarmynd núverandi ástand / fyrirkomulag mkv. 1:1000

SKÝRINGAR

- MÖRK ÞESS SVÆÐIS SEM SKIPULAGSBREYTING TEKUR TIL
- NÚVERANDI LÓÐAMÖRK
- BREYTT LÓÐAMÖRK

Deiliskipulagsbreyting þessi sem fengið hefur meðferð í samræmi við ákvæði 1. mgr. 43. gr. skipulagslaga nr. 123/2010 var samþykkt í

Björn Arnarson
þann 31.3 2016 og

á embætti skipul. fulltrú þann 24.6 2016

Tillagan var auglýst frá 29.4. 2016 með athugasemdafresti til 10.6. 2016.

Auglýsing um gildistöku breytingarinnar var birt í B-deild Stjórnartíðinda þann 20. *Björn Arnarson*

lýsing	breyting	dags	teiknað
Skýringarmynd			

Breyting á deiliskipulagi Sigtúnsreits

Vegna Engjateigs 9

Heimfang:	Engjateigur 9	
Sveitafélag:	Reykjavík	
Verkihef:	SKIPULAG	
Skýringartexti:	DEILISKIPULAGSUPPRÁTTUR	
horndi / teiknað:	flg	
viðföld / samþykkt:	flg	
meðalkvæði:	1:1000	
staðgæmi:	0-1-1365502	
lónnúmer:	104711	
Aðilar:		
Adalinn Snason	arkitekt fól	hl. 141161-2749
Arni Þór Jónsson	arkitekt fól	hl. 010174-4819
Ingilíe Jónsson	arkitekt fól	hl. 020400-4559
Björn Guðbjörnsson	arkitekt fól	hl. 170174-3059
Egill Guðmundsson	arkitekt fól	hl. 270152-6869
Ísraeldur L. Blágvísson	byggingafræðingur bfl	hl. 280572-3529
Höfnuðu aðal-áskjalanna:		
á höfundastofu:		
Ása arkitektar	Héðinnarí 2	105 Reykjavík
smí 511 2040	fax 511 2046	www.ark.is
dagsetning:	06.11.2015	
verktv.:	05-065	
teikning	breyting	



Hluti gildandi/uppaflegra skipulagsskilmála:

Skilmálar gera ráð fyrir byggingum í grænu umhverfi með hámarks nýtingarlutfall 0,35. Byggja má allt að 3 hæða hús, miðað er við 11,5 m sem hæstu vegg hæð hús yfir gólfplötu 1. hæðar að sunnanverðu, hallandi um 18° í norður. Möguleiki er á útbyggingum við aðláhús sem undirstrika aðkomu, allt að 4 m að sunnan og 2 m að norðan með 30° þakhalli. Dýpt aðláhúss er í flestum tilfellum 12 m. Heildarlengd húsamassa skal ekki vera meiri en 33 m. Þó má tengja hús saman með glerbyggingum og þannig virka húsamassar sem sjálfstæðar einingar, þrátt fyrir tengibyggingar. Kjallarar eru leyfdir þar sem landhali og jarðvegsdýpt gefa eðlilegt tefni til.

Á öllum lóðum reitsins skal gera ráð fyrir 1 bílastæði á hverja 50 m². Fjöldi stæða skal vera samkvæmt ákvæði byggingareglugerðar.

Lóðinni Engjateig 9 var skipt upp í tvær lóðir 5.11.1997.

Greinargerð:

Í gildi fyrir svæðið er heildarskipulag Sigtúnsreits samþykkt í borgarráði 14.05.1985.

Ýmsar breytingar á deiliskipulagi hafa verið samþykktar á lóðunum umhverfis frá uppaflegu deiliskipulagi Sigtúnsreits, m.a. var lóðinni Engjateig 9 skipt upp í tvær lóðir Engjateig 7 og 9 með breytingu á deiliskipulagi sem ódlaðist gildi 21.06.2000, jafnframt stækkaði lóðin númer 7 yfir úrtökuna. Samkvæmt uppaflegu deiliskipulagi var tekið úr lóðunum Engjateig 7, 9 og Sigtúns 40 og gert ráð fyrir torgi. Torgið hefur ekki verið framkvæmt.

Lýsing breytingar. Breytingin felst í því að stækka lóð Engjateigs 9 yfir úrtöku úr lóð fyrir torgi. Lóðin stækkar um 225 m² eða úr 3.276 m² fyrir breytingu í 3.498 m² eftir breytingu. Að öðru leiti gilda eldri skilmálar.

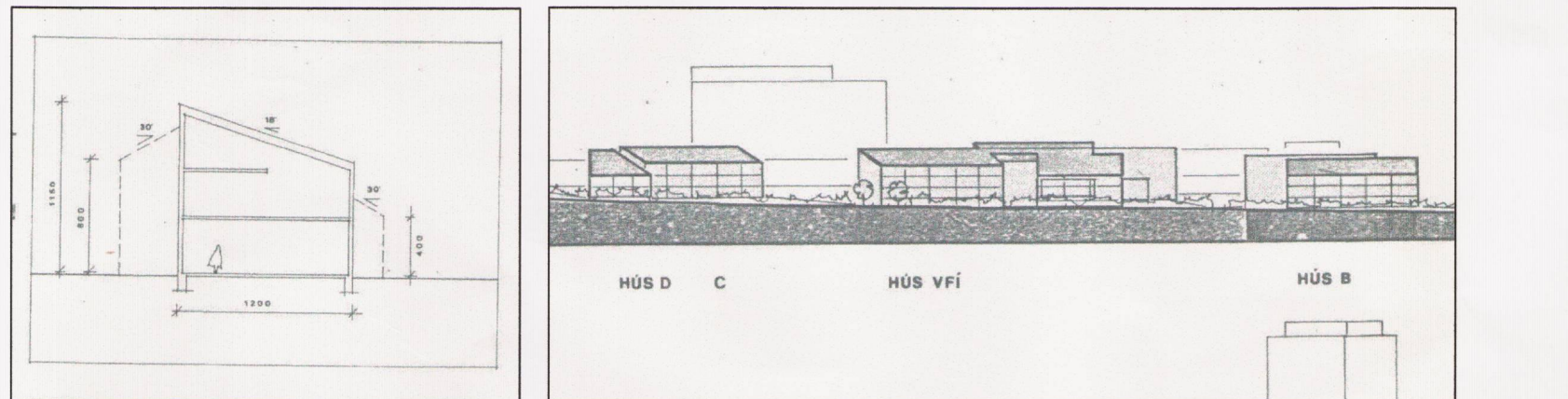

Kennisnið gildandi deiliskipulag Sníð gildandi deiliskipulag

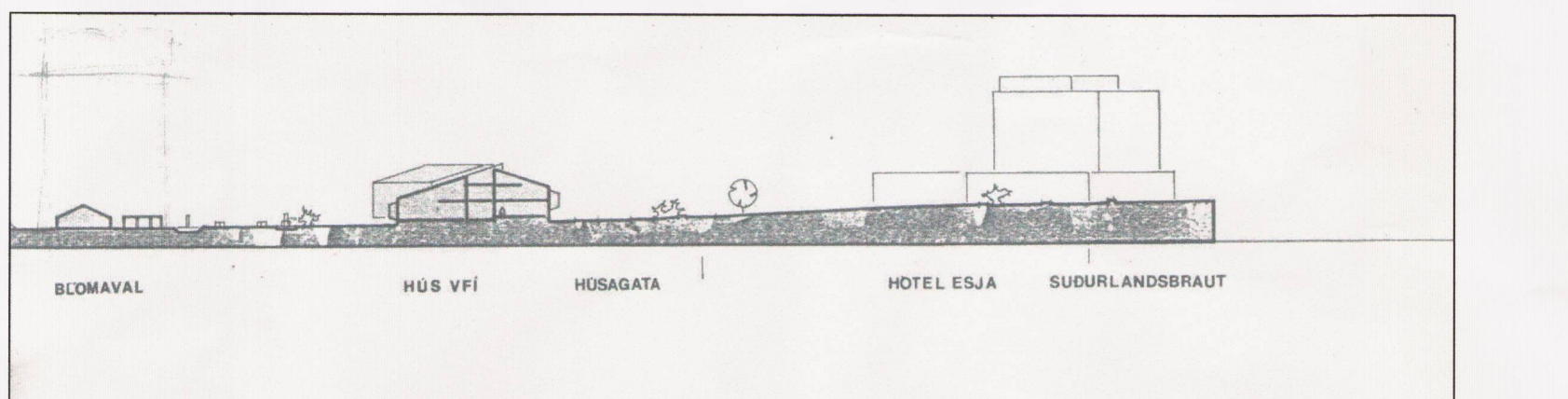

Sníð gildandi deiliskipulag

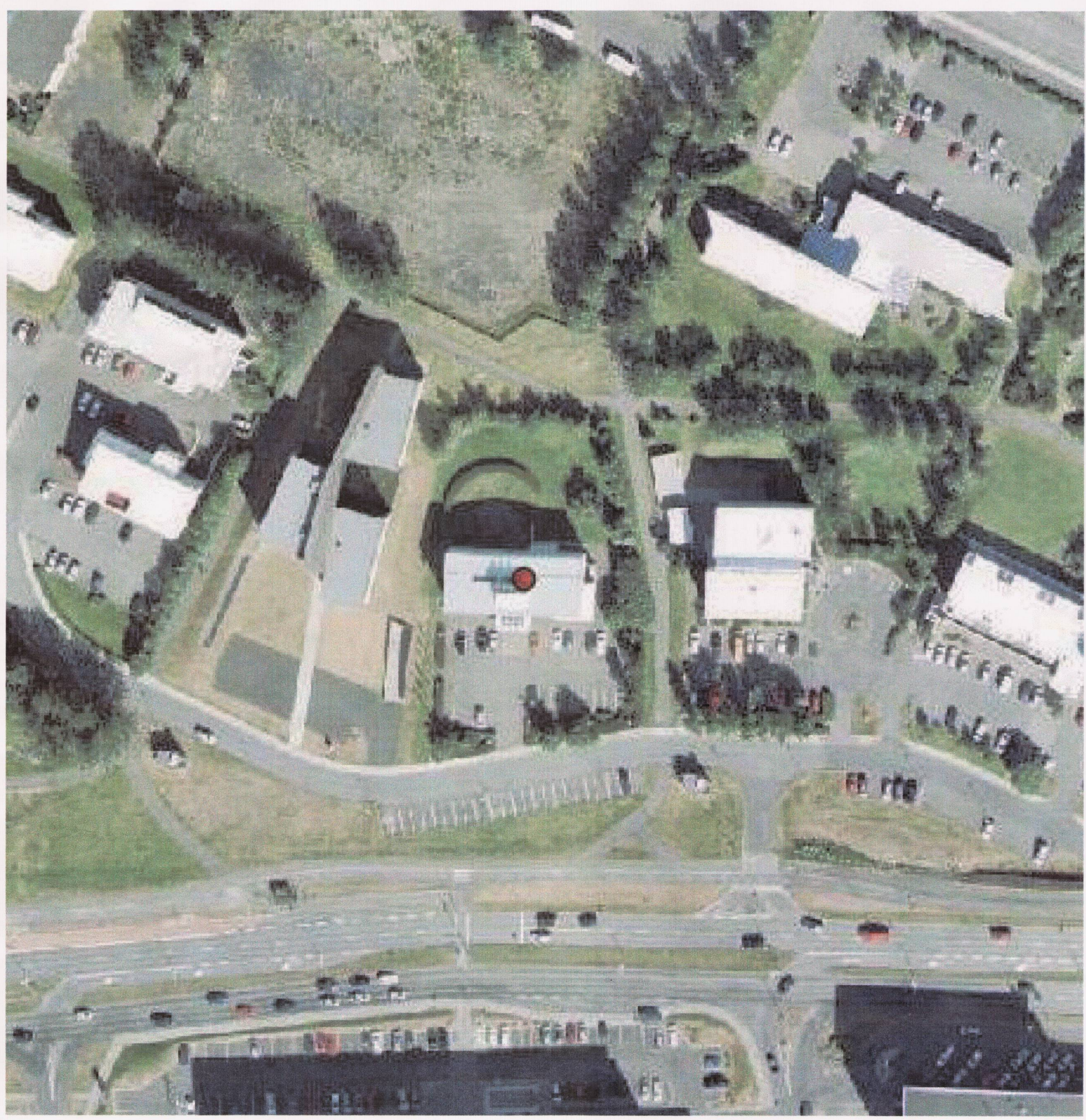

Loftmynd núverandi ástand / fyrirkomulag