

Snið 1, mkv. 1:1000

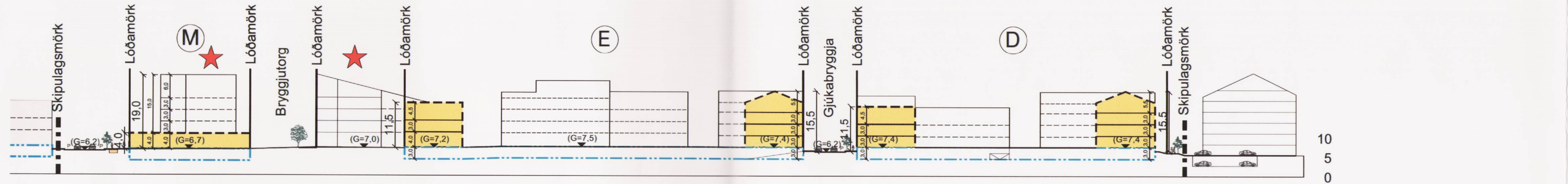

Snið 2, mkv. 1:1000

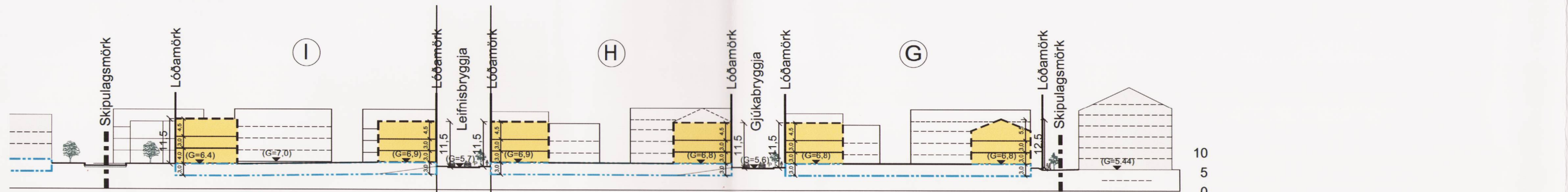

Snið 3, mkv. 1:1000

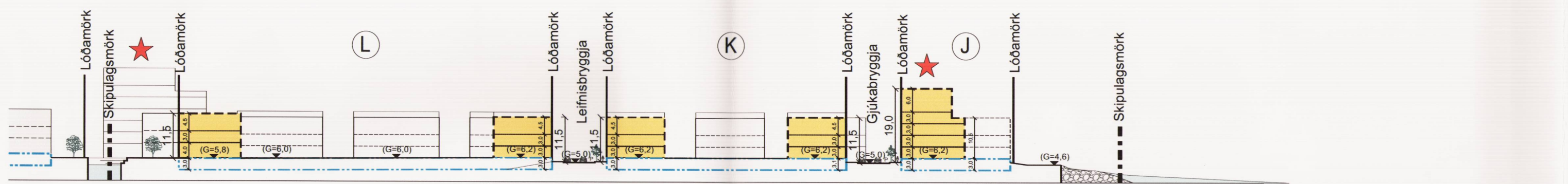

Snið 4, mkv. 1:1000

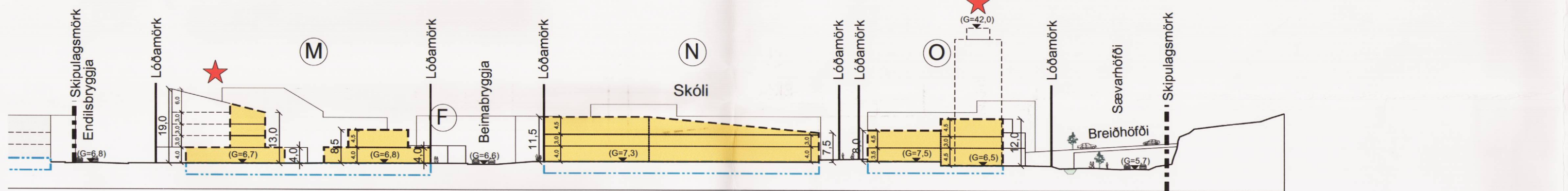

Snið 5, mkv. 1:1000

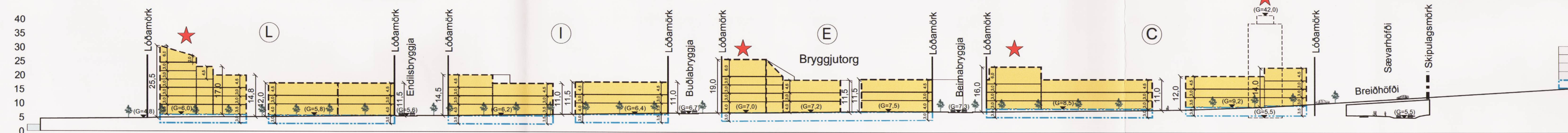

Snið 6, mkv. 1:1000

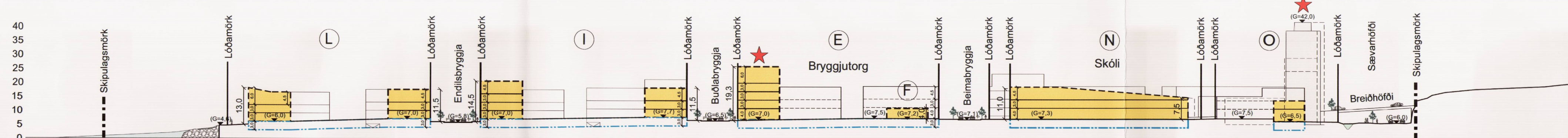

Snið 7, mkv. 1:1000

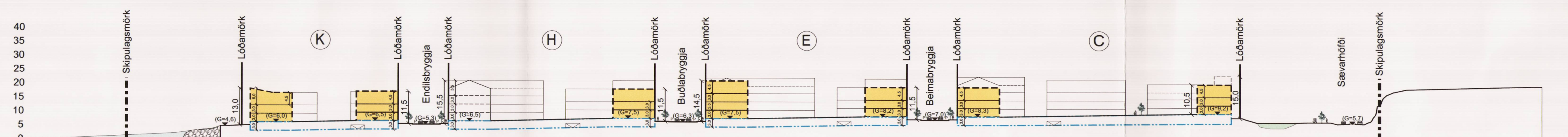

Snið 8, mkv. 1:1000

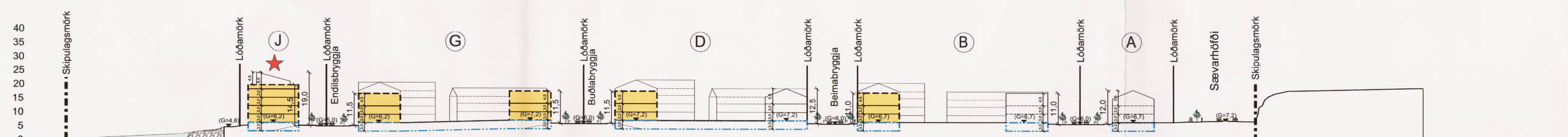

Snið 9, mkv. 1:1000

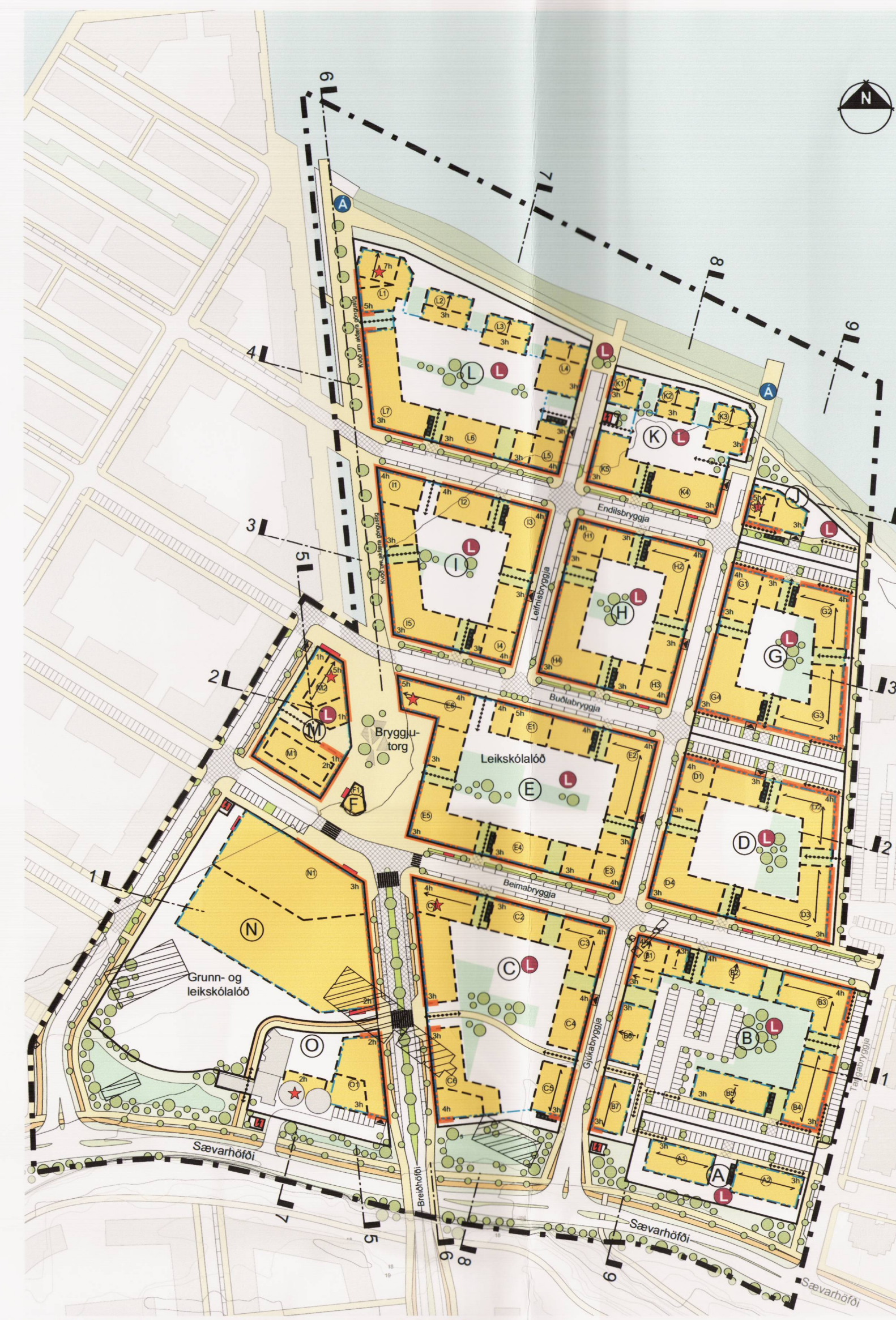

Deiliskipulagsuppráttur, mkv. 1:2000

- SKÝRINGAR:**
- Afmörkun deiliskipulagssvæðis
  - Mænisstefna
  - Einhalla þak
  - Núverandi byggingar
  - Núverandi byggingar, má fjarlægja
  - Kvóð um gönguleið
  - Inn- og úttekissía úr bílajakallara, leiðbeinandi
  - Götur
  - Upphækkao yfirborð
  - Göngustígur
  - Hólastígur
  - Hólastæði, leiðbeinandi
  - Dýlgjarnur (endurvinnsla)
  - Spennustöðvar
  - Leiksvæði
  - Áfangastaður
  - Kennileiti
  - Gróður, leiðbeinandi
  - Vatnarsrás í götu
  - Votlendi/settjörn
  - Strandgróður
  - Sjórvatn

13.04.2018 breytt í samræmi við umsögn skipulagsfulltrúa dags 9.4.2018, einnig voru skilmálar uppfærðir.



Bryggjuhverfi vestur, svæði 4  
Deiliskipulagsuppráttur

Kortlagnumur: LUKR  
Mælikvæði: 1:1000\_A1  
Áfangi: Deiliskipulag  
Dagsetning: 13.12.2017  
Útgáfa:  
Teikning: 3 af 3  
Skipulagshöfundar:

