

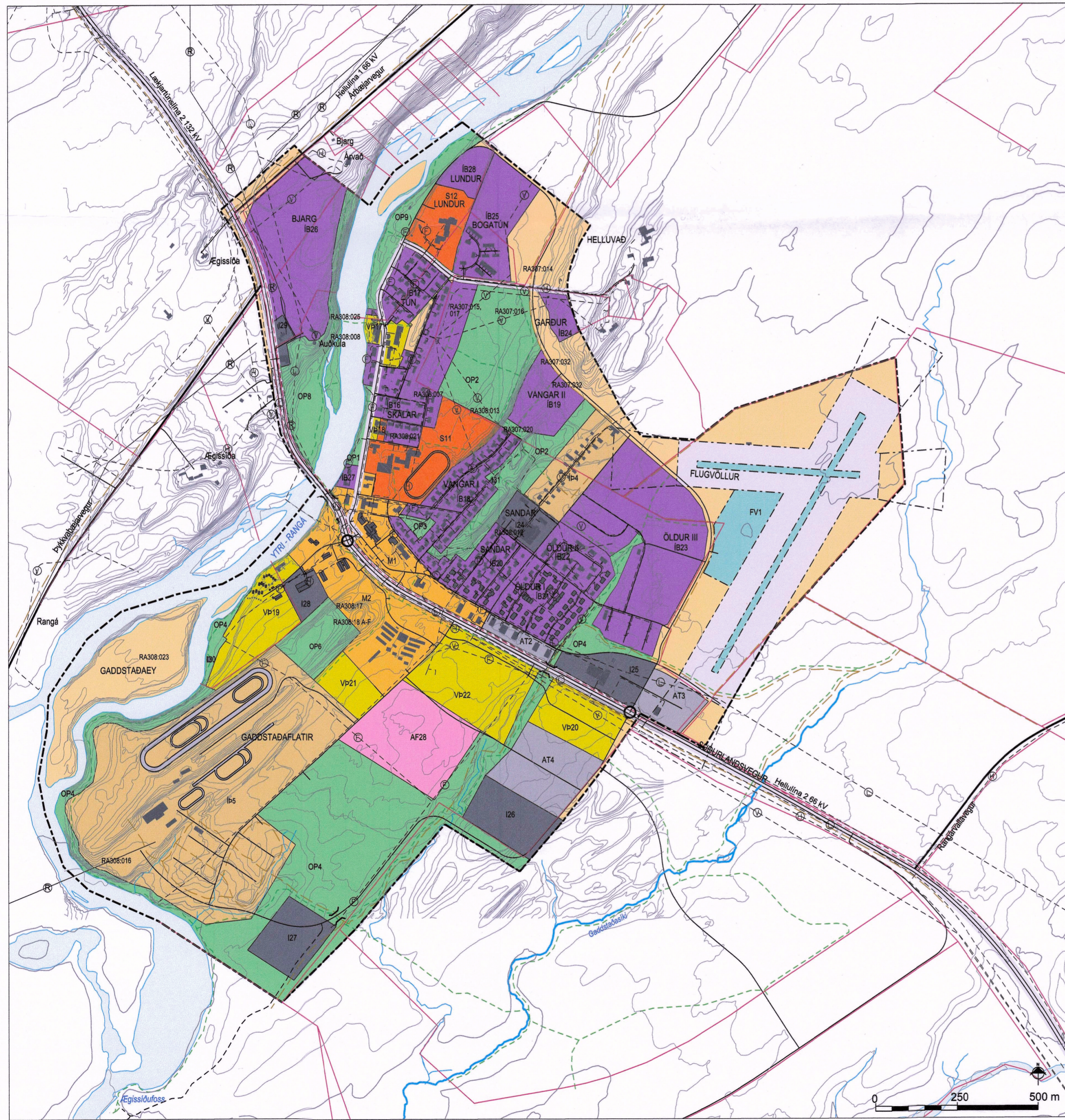

RANGÁRÞING YTRA

Aðalskipulag 2016-2028 Þéttbýlisuppráttur - Hella



Afstöðumynd í mkv, 1:1.500.000.

SKÝRINGAR

ATVINNA OG BYGGÐ

- ÍB Íbúðarbyggð
- S Samfélagsþjónusta
- VP Verslun- og þjónusta
- AT Athafnasvæði
- I Iðnaðarsvæði
- M Miðsvæði
- OP Opin svæði
- Óbyggð svæði
- ÍP Íþróttasvæði
- AF Afþreyingar- og ferðamannasvæði

SAMGÖNGUR OG VEITUR

- Stofnbraut og helgunarsvæði
- Aðrir vegir og götur
- Gönguleið
- Reiðleið
- Reiðhjólaleið
- Undirgöng
- FV Flugvöllur og hindranafletir
- Rafliða
- Rafstrengur
- Vatnsveita
- Hitaveita
- Fráveita
- Ljósleiðari
- Fjarskiptamastur

VERND

- RA-409-023 Friðlýstar fornminjar
- RA-409-060 Fornminjar undir hverfisvernd

TÁKN TIL SKÝRINGAR

- Þéttbýlismörk
- Landamerki óstaðfest

SKIPULAGSFERLI

Lýsing var auglýst frá: 19.04.2016 með athugasemdafresti til: 28.04.2016.

Aðalskipulagstillagan var kynnt á íbúafundi 14.12.2017.

Aðalskipulagstillagan var auglýst frá: 18.09.2018 með athugasemdafresti til: 07.11.2018.

Aðalskipulagstillaga þessi, sem auglýst hefur verið samkvæmt 31. gr. skipulagslaga nr. 123/2010 m.s.b., var samþykkt af sveitarstjórn Rangárbíngs ytra þann 25. júlí 2019.

[Signature]
 Rangárbíng ytra
 Sveitarstjórn

[Signature]
 Bæinn B. Alvarðsson
 SKIPULAGSFERLI

Aðalskipulagstillagan var staðfest af Skipulagsstofnun þann 23. júlí 2019 með auglýsingu í B deild Stjórnartíðinda:

SKIPULAGSGÖGN
 Sveitarfélagsuppráttur - byggðin
 Sveitarfélagsuppráttur - afreittir
 Þéttbýlisuppráttur - Hella
 Þéttbýlisuppráttur - Þykkvibær
 Skýringaruppráttir 1-7
 Greinargerð
 Forsendur og umhverfisskýrsla

KORTAGRUNNAR
 Loftmyndir frá Loftmyndum
 Kortagrunnar: IS50v frá Landmælingum Íslands
 Hnitakerfi: ISN93

RANGÁRÞING YTRA

Aðalskipulagsuppráttur - Hella



Verk: 2146-006 Dags: 31.08.2018

Mkv. 1:10.000 í A2 Breytt: 10.12.2018

Unnið: ÁJ, GG, IS Rýnt: ÁJ

Samþykkt: *[Signature]*