

# EINHOLT / ÞVERHOLT REITIR 1.244.1 OG 1.244.3 - BREYTING VEGNA ÞVERHOLTS 13

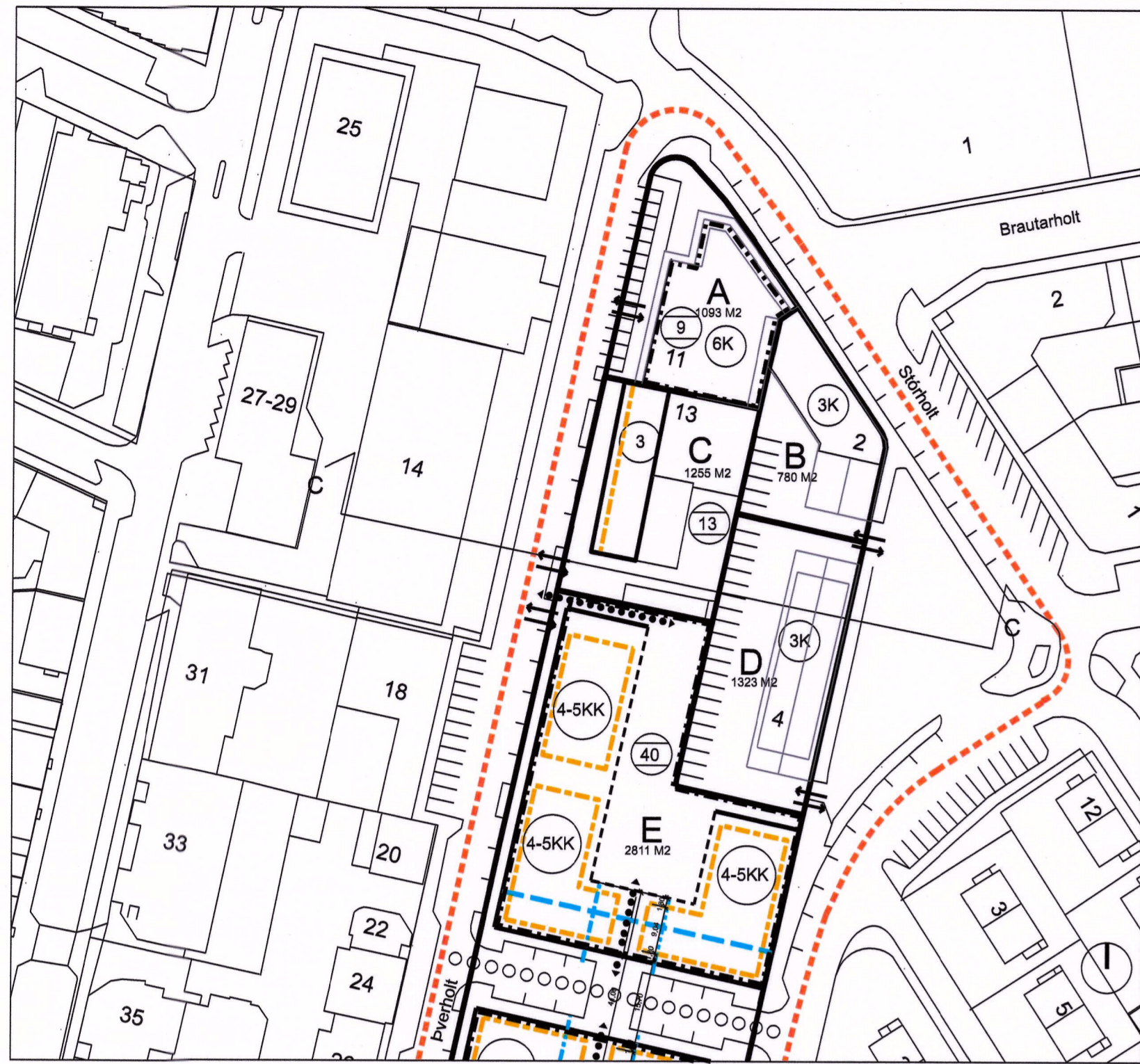

Hluti gildandi deiliskipulags auglýst í B-deild Stjórnartíðinda 08.01.2014, mkv. 1:1000

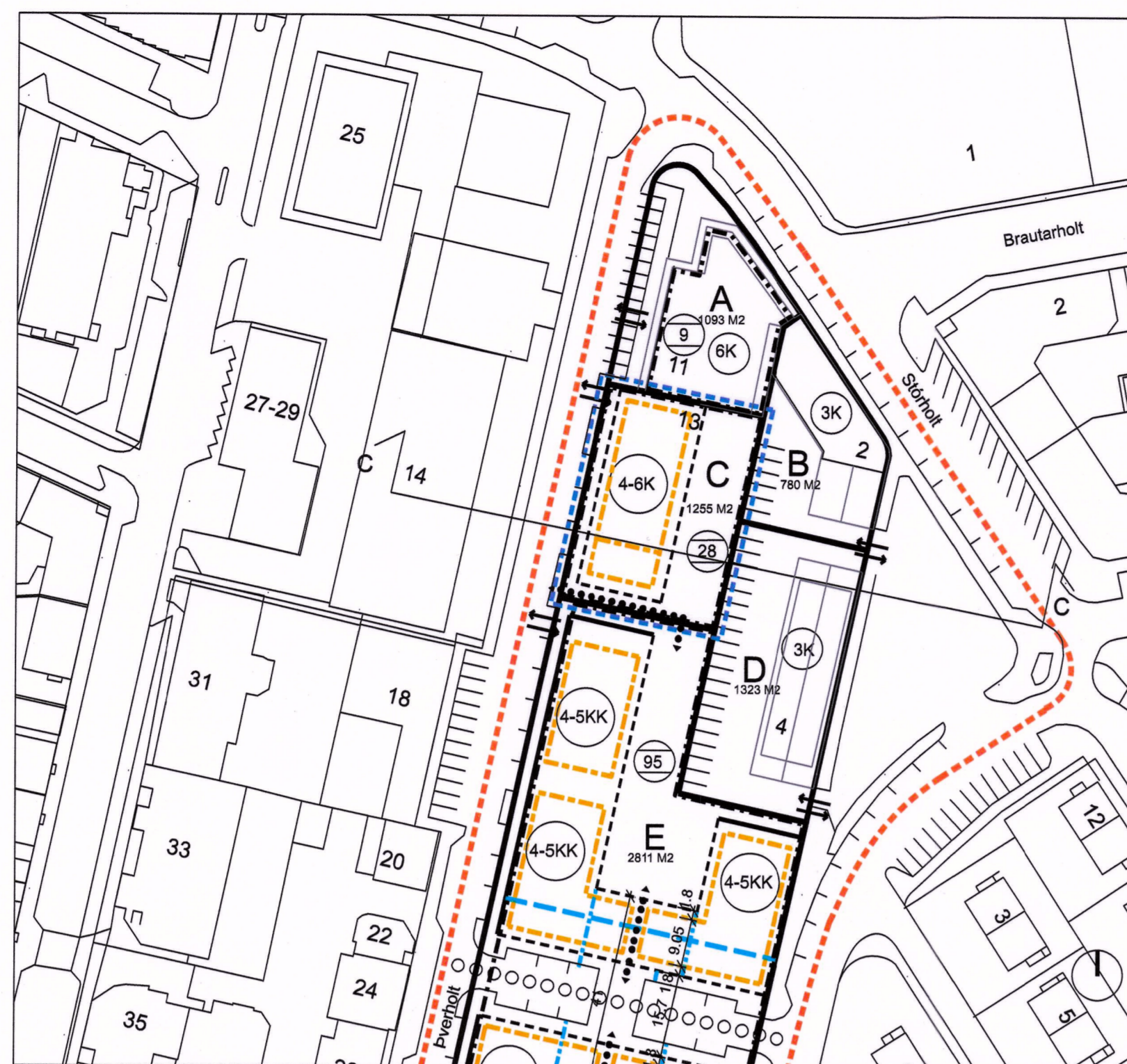

Deiliskipulagsbreyting Þverholt 13, mkv. 1:1000

## EINHOLT / ÞVERHOLT Breyting vegna Þverholts 13

### Greinargerð

Í gildi er deiliskipulag sem samþykkt var 14.11.2013 og auglýst í B-deild 8.1.2014. Deiliskipulagið gildir fyrir reit sem afmarkast af Háteigsvegi, Þverholti, Stórholti og Einholti. Skipulagið var unnið á vegum Búseta hsf og Reykjavíkurborgar. Í deiliskipulaginu er svæðinu skipt í reiti; A – F, auk torgs á horni Stórholtis og Einholtis. Reitur C er Þverholt 13.

Breyting á deiliskipulaginu var samþykkt 11.4.2018 þar sem felld er niður göngutenging frá baklóð reits E að Þverholti.

Í gildandi deiliskipulagi segir m.a. um Þverholt 13: Heimilt er að byggja eina viðbótarhæð og þakhæð á núverandi framhús. Samtals byggingarmagn skv. skilmálatöflu er 1.600 m<sup>2</sup> og nýtingarhlutfall 1,27.

Í breyttu deiliskipulagi, auglýstu í B-deild Stjórnartíðina 7.5.2018 er felld niður tenging nyrst á reit E milli lóðar og Þverholts.

### Breytt deiliskipulag febrúar 2021

Prentsmiðjan sem starfrækt er í húsinu mun hætta rekstri á þessum stað innan skamms. Nýir eigendur lóðarinnar áforma að reisa íbúðarhús á lóðinni í samræmi við íbúðarhús á reitum E og F í gildandi deiliskipulagi.

Með tillögu að breytingu deiliskipulags fyrir reit C, Þverholt 13, er gert ráð fyrir að byggt verði íbúðarhús með að hámarki 38 íbúðum. Byggingin er 6 hæðir, þar sem 5. og 6. hæð eru inndregnar.

Bílagemysla er í kjallara með stæðum fyrir um 25 bíla. Ekið er í bílagemyslu nyrst á lóðinni. Lóð austan við hús verður samræmi við lóð á reit E og innan lóðar verður tenging frá lóð að Þverholti.

Tenging milli baklóða reits E og Þverholts 13 er tekin upp á ný á lóð Þverholts 13.

Samkomulag milli Reykjavíkurborgar og lóðarhafa er um að fyrirhuguð uppbygging falli undir samþykkt húsnæðisáætlun Reykjavíkurborgar þar sem kveðið er á um að 20% íbúða á lóðinni verði leigubúðir, stúdentalíbúðir, leigubúðir Félagsbústaða hf., búseturéttaríbúðir og/eða íbúðir fyrir aldraða.

Forðast skal einsleitar íbúðargerðir og lögð er áhersla á fjölbreyttar stærðir íbúða.

Ítrekuð eru ákvæði í greinargerð um hönnun bygginga í gildandi deiliskipulagi „Útfærsla bygginga ásamt efnis- og litavali“.

Að öðru leyti gilda eldri skilmálar.



Skuggavarp í júní

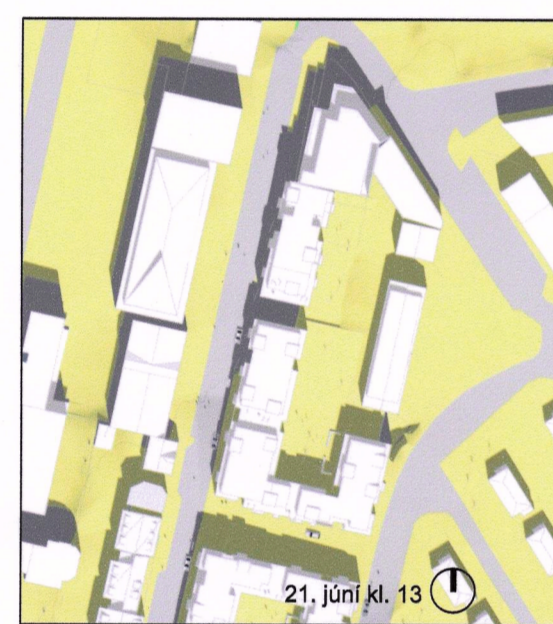

21. júní kl. 13



21. júní kl. 17

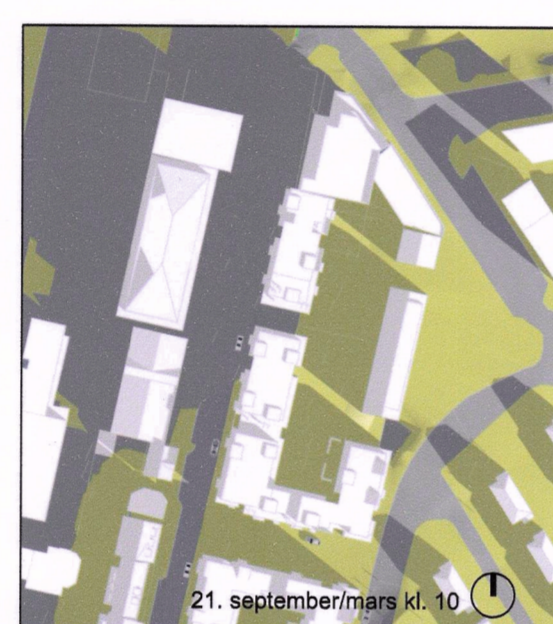

21. september/mars kl. 10

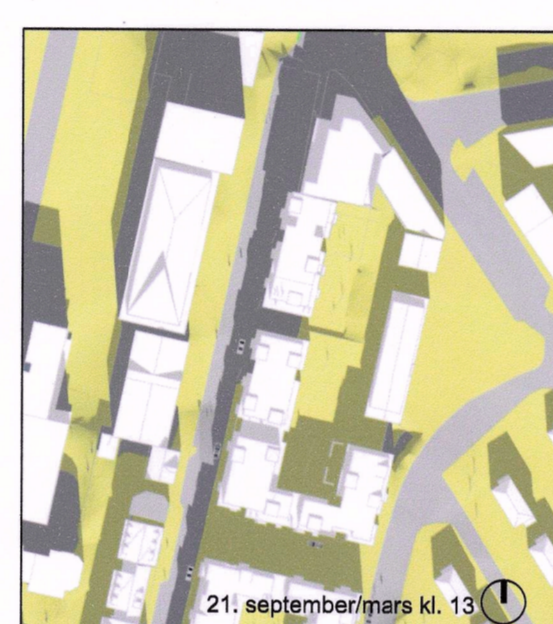

21. september/mars kl. 13

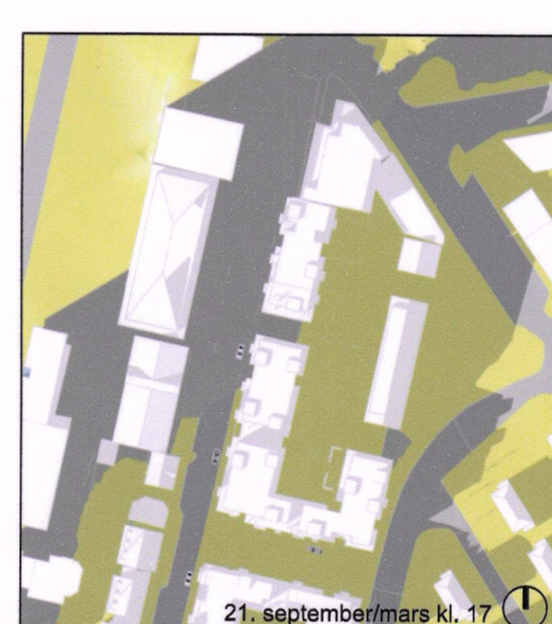

21. september/mars kl. 17

Skuggavarp í september/mars

## Stærðartafla - Deiliskipulag í gildi

Heiti	Nr.	Notkun	Lóð m <sup>2</sup>	Bygg.magn m <sup>2</sup> (án kj.)	Nýtingarhlutf.	Hæðir	Aths.	Kj. m <sup>2</sup>	Nýtingarhluf. m. kj.	Fjöldi bílastæða
Þverholt	13	Prentsmiðja	1.255	1.600	1,27	3h	3h inndregin		1,27	15+11

## Stærðartafla - Deiliskipulagsbreyting

Heiti	Nr.	Notkun	Lóð m <sup>2</sup>	Bygg.magn ofanjarðar (A+B)	Nýtingarhlutfall ofanjarðar	Bygg.magn neðanjarðar	Bygg.magn samtals	Nýtingarhlutfall samtals	Fjöldi íbúða	Fjöldi bílast.
Þverholt	13	Íbúðir	1.255	3.500	2,79	1.250	4.750	3,78	38	25

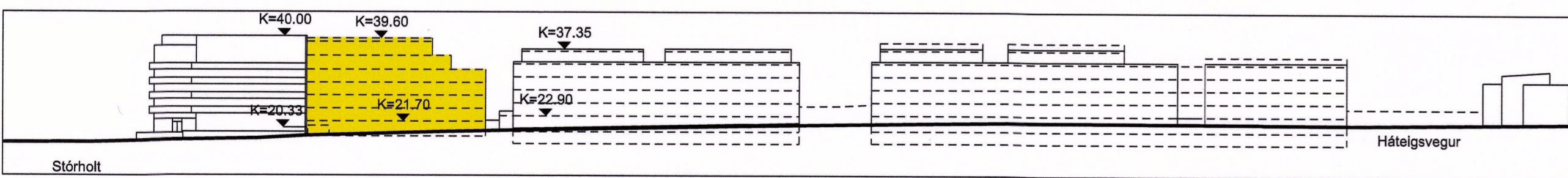

Deiliskipulagsbreyting. Götumynd Þverholts - horft til austurs. Mkv. 1:1000

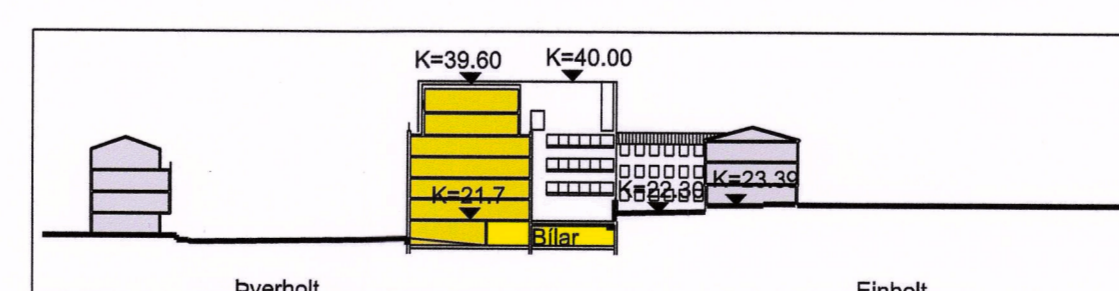

Deiliskipulagsbreyting. Sníð c-c, mkv. 1:1000

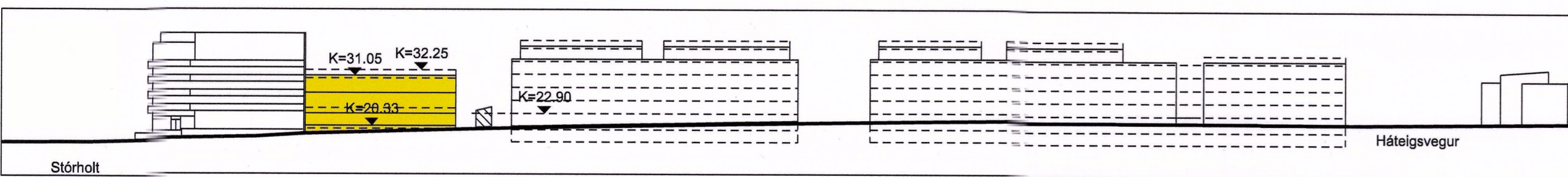

Gildandi deiliskipulag. Götumynd Þverholts - horft til austurs. Mkv. 1:1000

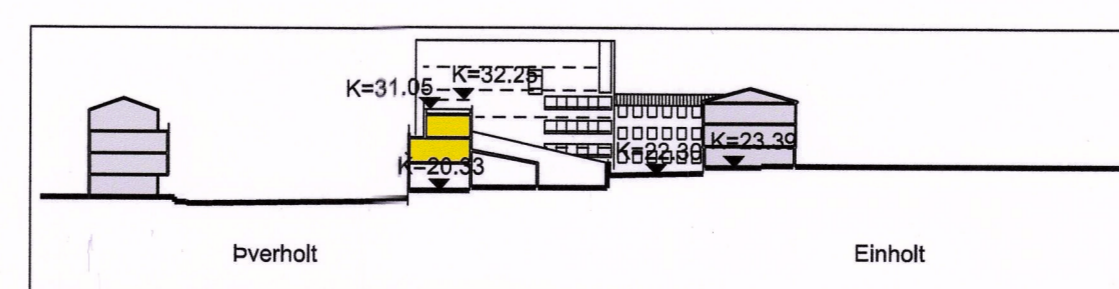

Gildandi deiliskipulag. Sníð c-c, mkv. 1:1000

## Skýringarmyndir

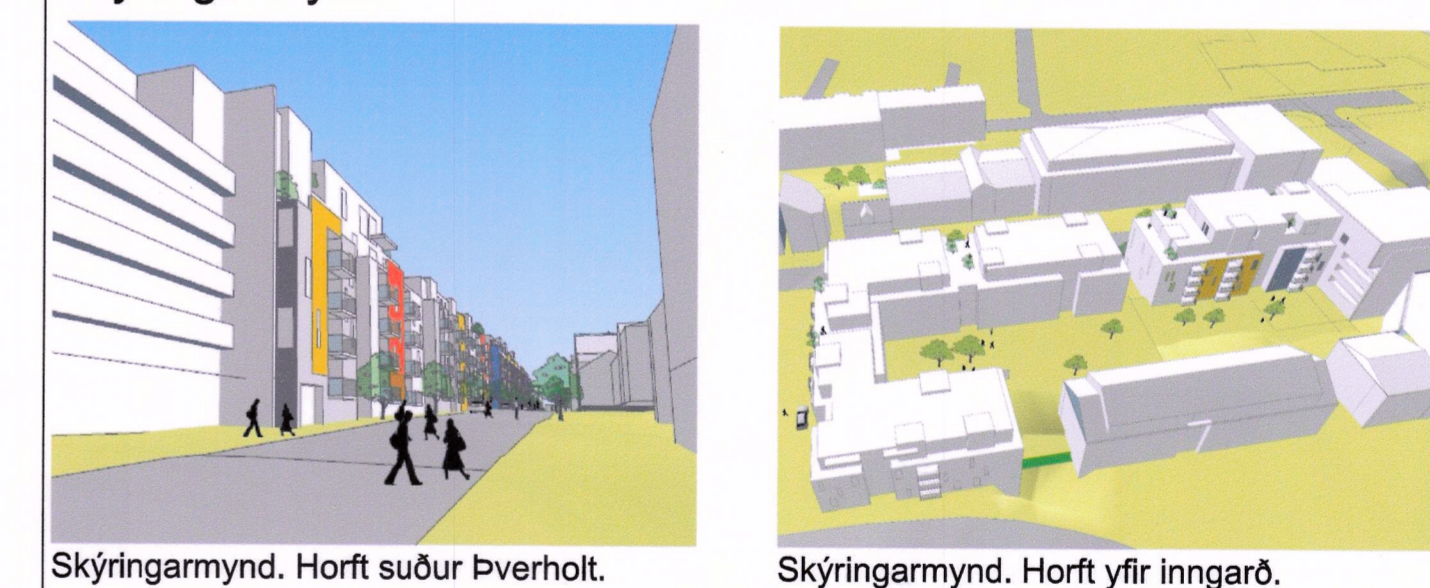

Skýringarmynd. Horft suður Þverholt.

Skýringarmynd. Horft yfir inngarð.



Skýringarmynd. Horft til suðurs.

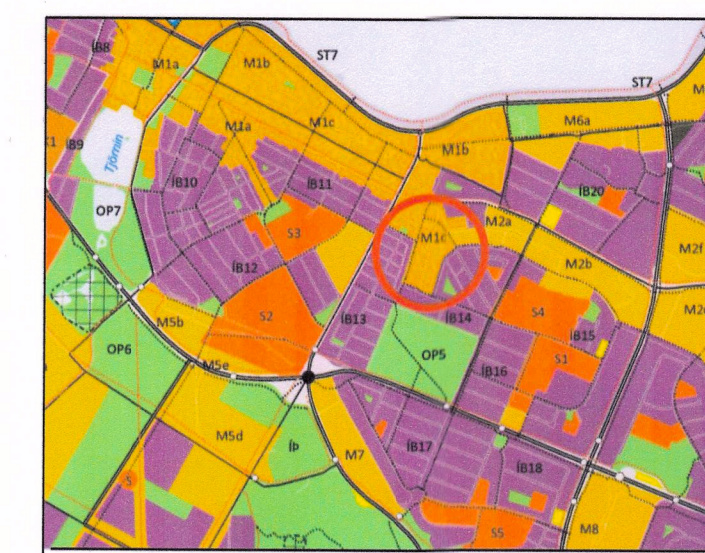

ADALSKIPULAG REYKJAVÍKUR 2010-2030

### SKÝRINGAR:

- Núverandi byggingar
- Byggingar til niðurrifs
- Ný byggð
- Blakjallari og geymslur
- Afmörkun deiliskipulagsreits
- Svæði breytingar
- Lóðamörk
- Byggingarreitir
- Búndin byggingarlína
- Byggingarreitir inndreginnar þakhæðar
- Byggingarreitir kjallara
- Bíl milli húsa
- Undirgöng
- Göngutengsl
- Kvóð um almenna umferð
- Innkeyrsla í bílageymslur, leiðbeinandi
- Hæðir / kjallari
- Fjöldi bílastæða í bílageymslu
- Númer
- Reitir

Deiliskipulagsbreyting þessi sem fengið hefur meðferð í samræmi við ákvæði 1. mgr. 43. gr. skipulagala nr. 123/2010 var samþykkt deiliskipulags- og svæðingaráðgjafi þann 25. ágúst 2018 og þegar árið 2021 þann 2. september 2021. Tölur eru auglýst á www.isra.is með atvagnsmerktum frá 22. júní 2021. Auglýsing um gildistöku breytinganna var birt í B-deild Stjórnartíðna þann 20. 2021.



ÚTGAFA BREYTINGAR

ASK ARKITEKTAR EHF  
GERSGÖTULI 9 101 REYKJAVÍK  
SÍMI 515 0300 FAX 515 0319  
WWW.ASK.IS

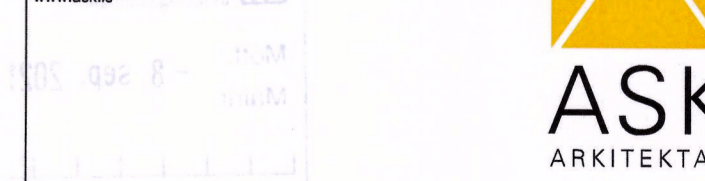

VERKFRNI  
Einholt / Þverholt - Reitir 1.244.1 og 1.244.3  
Breyting vegna Þverholts 13

TEGUND TERNINGAR  
Deiliskipulagstillaga  
Deiliskipulagsuppráttur

MYN. I: 1:1000  
HÖNNUN: PH  
TEKNIÐ: ASK  
TFRF: PG  
DAGS: 24.2.2021

VERK NÚL: 2043  
AUKENING - NÚMÉR TERNINGAR: 05-01  
ÚTGAFA

© ÖLLA RÝT OG AFRITUN TERNINGAR ER HÁÐ SAMÞYGGD ASK-ARKITEKTA. BOKI BOKI MÆLA UPP AF TERNINGU.