

HLUTI GILDANDI DEILISKIPULAGS
Samþykkt í Borgarráði 23.október 2009.
Mkv. 1:500

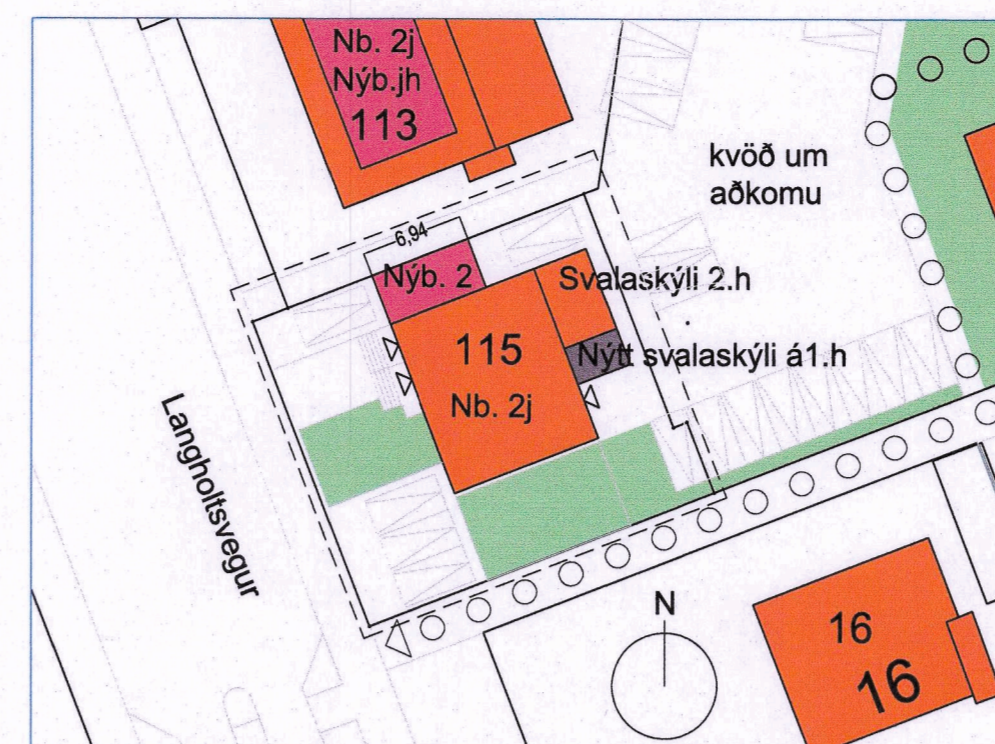

TILLAGA AÐ BREYTINGU
Mkv. 1:500



SKÝRINGAR:

- MÖRK BREYTINGAR DEILISKIPULAGS
- NÚVERANDI BYGGINGAR
- NÚVERANDI GRÆNT SVÆÐI Á LÓÐ
- NÚVERANDI BYGGINGARREITUR
- BYGGINGARREITUR NÝS SVALASKÁLA
- NÚVERANDI LÓÐAMÖRK
- ○ ○ ○ GÖNGULEIÐ

Deiliskipulagsbreyting þessi, sem fengið hefur meðferð í samræmi við ákvæði 2. mgr. 43 gr.

skipulagslaga nr. 123/2010, var samþykkt í Skjalags- og samgönguráði

þann 7. júní 20-21.

Til samræmis við heimild í 3. mgr. 44. gr. l.f. var breytingin ekki grenndarkynnt þar sem hún

varðaði ekki hagsmuni annarra en Reykjavíkurborgar og/eða umsækjanda.

Auglýsing um gildistöku breytingarinnar var birt í B-deild Stjórnartíðinda þann 5. október

20 21.



Athugi er vakin á því að telji einhver rétti sínum hallað með samþykkt framangreindrar tillögu er honum heimilt að skjóta máli sínu til úrskurðarnefndar umhverfis- og auðindamála, Skuggasundi 3, 101 Reykjavík, sbr. lög nr. 130/2011, innan mánaðar frá birtingu auglýsingar í B-deild Stjórnartíðinda.

VERKHEITI
REYKJAVÍKURBORG
SKIPULAGS-OG BYGGINGASVIÐ
DEILISKIPULAG

VERK
STADGREINIREITUR 0-1-1414003
Langholtsvegur 115
dags. 03.05.2021 - blaðstærð A1

Hildur Steinþórsdóttir arkitekt
Ásholt 28, 105 Reykjavík
sími 8622879
hildurs@gmail.com

Í gildi er deiliskipulag fyrir Drekavog / Langholtsveg frá árinu 2009. Árið 2009 var gerð breyting á því eingöngu fyrir Langholtsveg 115.

Breytingartillaga.

Í tillögu að breytingu á deiliskipulagi fyrir lóðina að Langholtsvegi 115 er lagt til að heimilt verður að gera svalaskýli á núverandi bakhlíð húss.

Gildandi deiliskipulag

Á lóðinni er ein 3. hæða bygging, tvær hæðir að Langholtsvegi en þrjár hæðir til austurs eða að baklóð. Í húsinu eru íbúðir, tvær litlar á jarðhæð, ein á hvorri efri hæð hússins. Skyggni yfir inngöngum íbúða á jarðhæð er notað sem svalir fyrir íbúð á 1. hæð. Þak yfir 1. hæð er notað sem svalir fyrir 2. hæð. Aðkoma að íbúðum á jarðhæð er um lóð Drekavogs 4. Tvö merkt bílastæði fylgja hvorri stærri íbúðanna, en eitt merkt fylgir hvorri minni íbúðanna á jarðhæð. Leyfilegt er að byggja bílgeymslu við norðurgafli hússins á 2. hæðum, þ.e. efri hluti bílgeymslu hefur aðkomu frá Langholtsvegi, neðri hluti bílgeymslu frá Drekavogi. Á bakhlíð húss er heimilt að hafa svalaskýli á svölum á 2. hæð, 18 m² og 11 m² svölum á 1. hæð.

Íbúðir 441,8 m²
Bílgeymslur 50,0 m²
Svalaskýli 18,0 m²

Samtals: 509,8 m²

Nýtingarhlutfall : 1,00

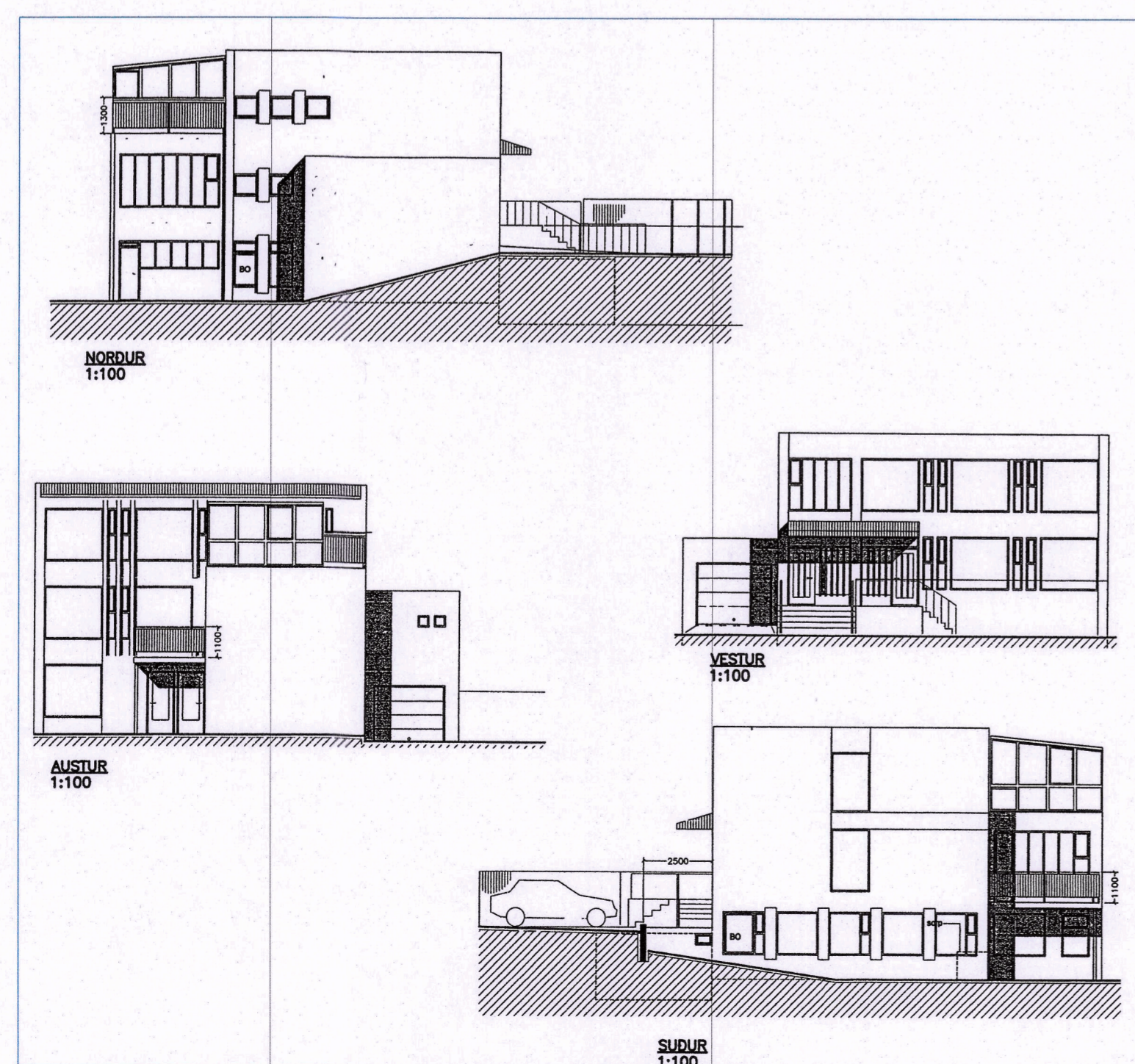

SKÝRINGARMYND - NÚVERANDI ÚTLIT HÚSS
Mkv. 1:200

Tillaga að breyttum deiliskipulagsskilmálum.

Á lóðinni er ein 3. hæða bygging, tvær hæðir að Langholtsvegi en þrjár hæðir til austurs eða að baklóð. Í húsinu er íbúðir, tvær litlar á jarðhæð, ein á hvorri efri hæð hússins. Skyggni yfir inngöngum íbúða á jarðhæð er notað sem svalir fyrir íbúð á 1. hæð. Þak yfir 1. hæð er notað sem svalir fyrir 2. hæð. Aðkoma að íbúðum á jarðhæð er um lóð Drekavogs 4. Tvö merkt bílastæði fylgja hvorri stærri íbúðanna, en eitt merkt fylgir hvorri minni íbúðanna á jarðhæð. Leyfilegt er að byggja bílgeymslu við norðurgafli hússins á 2. hæðum, þ.e. efri hluti bílgeymslu hefur aðkomu frá Langholtsvegi, neðri hluti bílgeymslu frá Drekavogi. Á bakhlíð húss er heimilt að hafa svalaskýli á svölum á 2. hæð, 18 m² og 11 m² svölum á 1. hæð.

Breytingin nær eingöngu til lóðarinnar Langholtsvegur 115.

Ekki eru gerðar aðrar breytingar á deiliskipulaginu en hér er talið upp.

Íbúðir 441,8 m²
Bílgeymslur 50,0 m²
Svalaskýli 2. hæð 18,0 m²
Létt svalalokun 1. hæð 11 m²

Samtals: 520,8 m²

Lóð: 510 m²
Nýtingarhlutfall: 1,02

neðri brún þak svalarskýlis skal vera í flútti brún aðliggjandi glugga 1 hæðar.

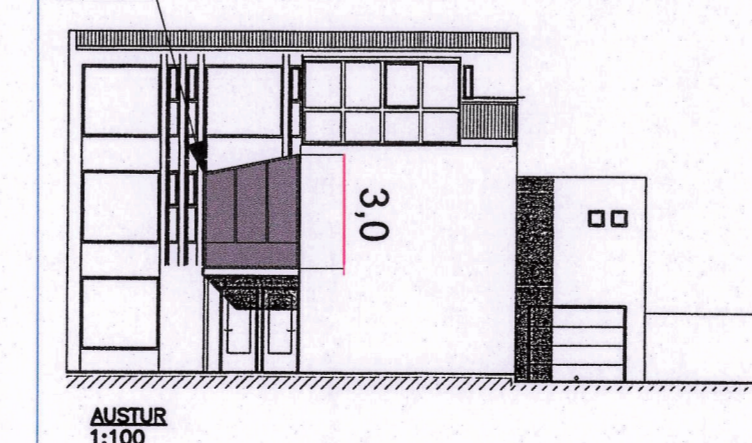

Skilmálamynd af svalarskála á 1. hæð
Útlit Austur
Mkv. 1:200

neðri brún þak svalarskýlis skal vera í flútti við efri brún aðliggjandi glugga 1 hæðar.

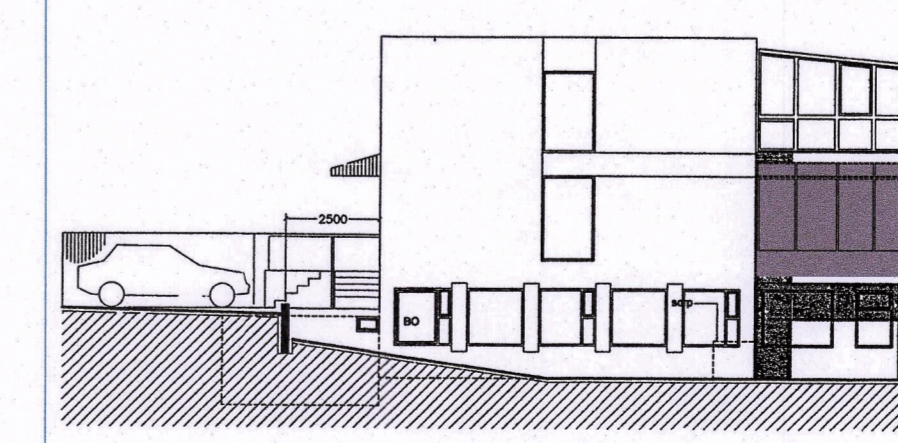

Skilmálamynd af svalarskála á 1. hæð
Útlit Suður
Mkv. 1:200

ath. Uppdrættir af Langholtsvegi 115 eru uppdættir Arkþings dags. 15.11.04. Húsið er upprunalega hannað af Kjartani Sveinssyni 1976.