

DEILISKIPULAG, SAMÞYKKT Í BORGARRÁÐI 4.JÚNÍ 1991  
M. 1:1000

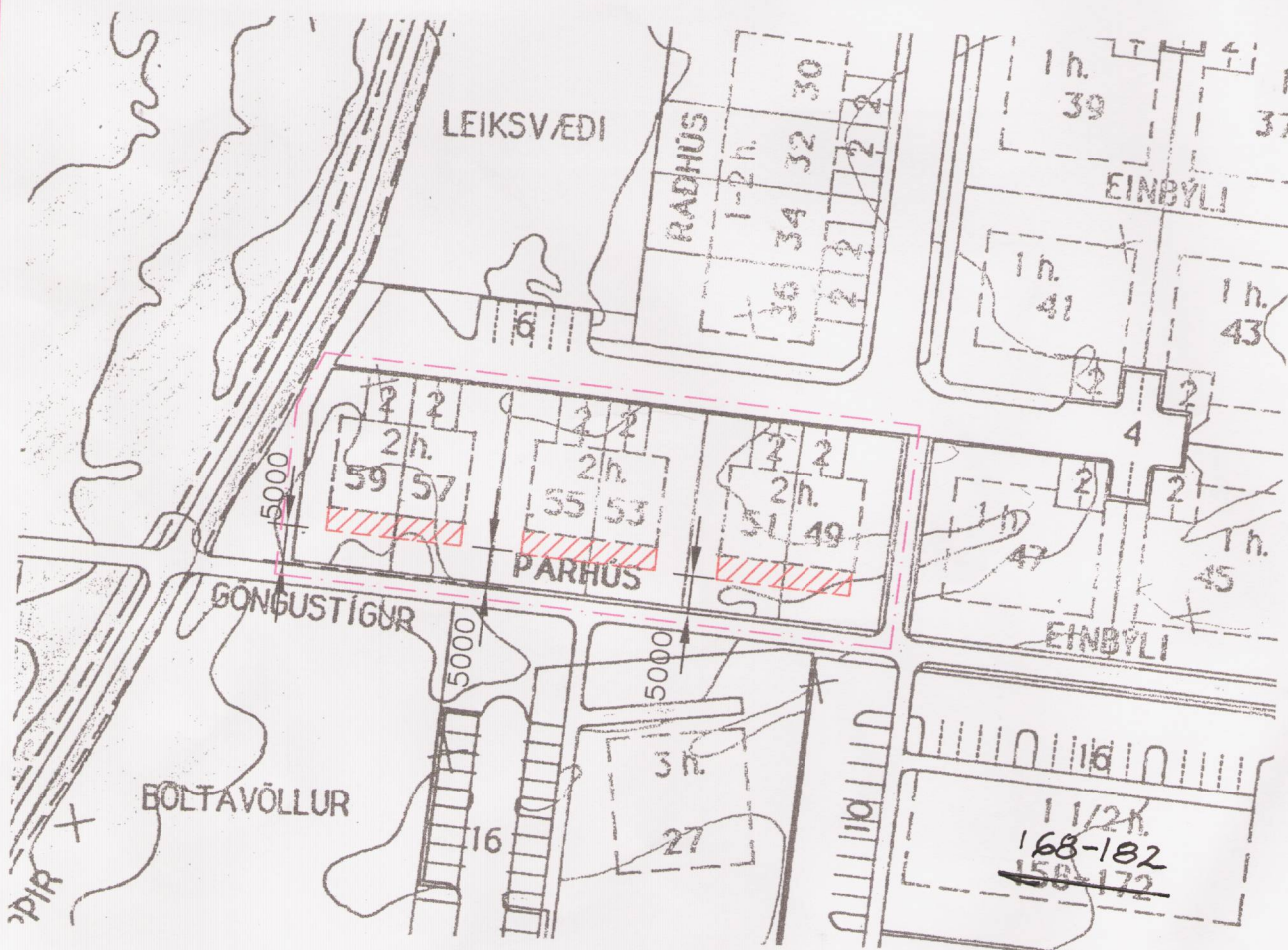

TILLAGA AÐ BREYTTU DEILISKIPULAGI  
M. 1:1000

GREINARGERÐ

Í GILDI ER DEILISKIPULAG BORGARHOLTS II, ENGAHVERFI, HLUTI B, SAMÞYKKT Í BORGARRÁÐI 4.JÚNÍ 1991 ÁSAMT SKILMÁLUM..

BREYTING Á SKIPULAGI ER FÖLGIN Í ÞVI AD LEYFA BYGGINGU SÓLSKÁLA ÓT FRÁ SUDURHLIÐUM PARHÚSANNA Í REYRENGI. SÓLSKÁLAR ÞESSIR NÁ ÓT FYRIR NÓVERANDI BYGGINGARREIT.

GILDANDI SKILMÁLAR

1.0.7. HÚSAGERDIR

ÞÆR ERU FRJÁLSAR AD ÖÐRU LEYTI EN ÞVI SEM MÆLIBLÖÐ, HÆÐARBLÖÐ OG SKILMÁLAR ÞESSIR GEFA TIL KYNNA. ÞAR SEM HÚS ERU SAMTENGD, SKAL SAMRÆMA ÞAKHALLA, EFNIS- OG LITAVAL, SAMTENGD HÚS SKAL AD JAFNAÐI LEGGJA FYRIR BYGGINGARNEFND Í HEILD. FJÖLDAFRAMLEIDD HÚS SKULU EINNIG FALLA UNDIR SKILMÁLA ÞESSA.

1.0.08. MÆLIBLÖÐ OG HÆÐARBLÖÐ.

MÆLIBLÖÐ SÝNA STÆRD LÓÐAR, LÓÐARMÖRK, BYGGINGARREIT HÚSS OG BÍLGEYMSLU, FJÖLDA BÍLASTÆÐA OG KVADIR EF EINHVERJAR ERU. HÆÐARBLÖÐ SÝNA HÆDIR MANNVIRKJA REYKJAVÍKURBORGAR VID LÓÐAMÖRK (G). HÆÐARTÖLUR (H) ERU LEIÐBEINANDI FYRIR ADALHÆÐ. Í VISSUM TILFELNUM GETA ÞÆR VERID BINDANDI VEGNA FRÆRENNSLISLAGNA. MESTA HÆÐ Á ÞAKI (P= ER GEFIN. Á HÆÐARBLÖÐUM ERU SÝNDAR HÆDIR Á LÓÐARMÖRKUM FJÆR GÖTU (L). ÞAR ER EINNIG SÝND LEGA VATNS- OG FRÆRENNSLISLAGNA OG INNTAKSHLIÐAR FYRIR RAFMAGNSVEITU OG HITAVEITU.

1.0.9. BYGGINGARREITIR.

ÞÆIR ERU SÝNDAR Á MÆLIBLÖÐUM OG SKULU HÚS STANDA INNAN ÞEIRRA. IBÓÐUM Á JARÐHÆÐ Í FJÖLBÝLI SKAL SÉD FYRIR EINKALÓÐAHLUTA (SJA SKÝRINGAR 8 OG 9).

1.1.3. PARHÚS

UM ER AD RÆÐA 6 PARHÚS Í ÞREMUR ÞÖRUM. HÚSIN SKULU VERA 2 HÆDIR FRÁ GÖTU. MIDAÐ SKAL VID 2 BÍLASTÆÐI Á IBÓÐ AUK BÍLSKÓRS. AUK ÞESS ERU 6 STÆÐI FYRIR ÞESSI HÚS VID GÖTU Á VEGUM BORGARINNAR. ÞÖK SKULU VERA MÆNISÞÖK. STEFNA MÆNIS VERÐI LANGSUM EFTIR BYGGINGARREIT. SAMRÆMA SKAL ÚTLIT HVERS PARS OG LEGGJA FYRIR BYGGINGARNEFND SEM HEILD.

BREYTINGAR OG NÝIR SKILMÁLAR

BYGGINGARREITUR ER STÆKKADUR TIL SUDURS UM 3 METRA. BYGGJA MÁ SÓLSTOFUR Á JARÐHÆÐ ÓT FRÁ SUDURHLIÐUM HÚSANNA ALLT AD 20 M2 AD GRUNNFLETI FYRIR HVERJA IBÓÐ. ÞÖK SKULU HALLA FRÁ HÚSI OG VERA Í SAMRÆMI VID HVERT HÚS.

ANNAD SKAL VERA Í SAMRÆMI VID GILDANDI SKILMÁLA.

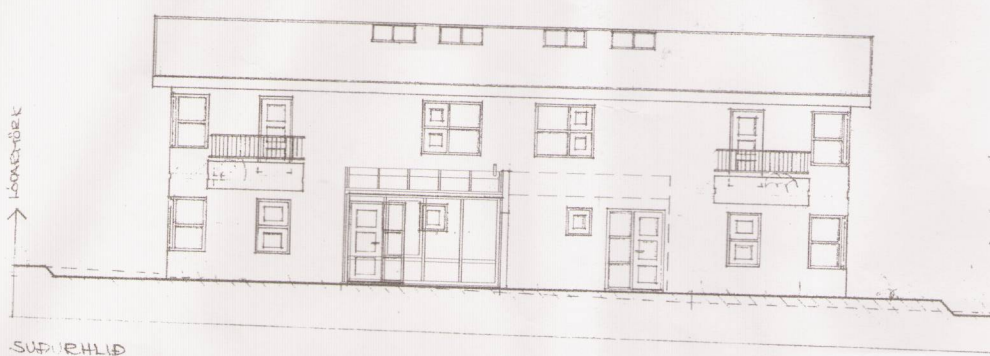

SKÝRINGARTEIKNING, ÚTLIT TIL SUDURS. 1:200

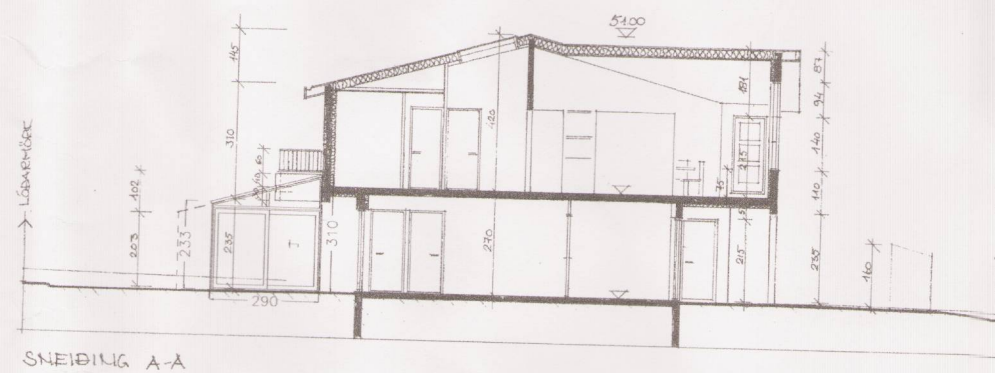

SKÝRINGARTEIKNING, SNIÐ. 1:200



ADALSKIPULAG REYKJAVÍKUR 2001-2024

○ SKIPULAGSSVÆÐI

SKÝRINGAR:

- MÖRK BREYTINGAR
- - - BYGGINGARREITUR
- LÓÐARMÖRK
- ▨ STEKKUN BYGGINGAREITAR

SAMÞYKKTIR:

DEILISKIPULAGSBREYTING ÞESSI SEM FENGID HEFUR MEDFERÐ Í SAMRÆMI VID ÁKVÆÐI 2. MGR. 26. GR. SKIPULAGS- OG BYGGINGARLAGA NR. 73/1997 VAR SAMÞYKKT Í Skipulagsráði PANN 23. febr. 2005.

TILLAGAN VAR GRENNÐARKYNNT FRÁ 20. jan 2005 MED ATHUGASEMDAFRESTI TIL 7 febr. 2005.

AUGLÝSING UM GILDISTÖKU BREYTINGARINNAR VAR BIRT Í B-DEILD STJÓRNARTÍÐINDA PANN 2005.

*e.u. Agustía Smíðjardóttir*

BORGARSJÓÐUR TEKUR AD SÉR AD BÆTA ÞAD TJÓN, SEM EINSTAKIR ADILAR KUNNA AD VERÐA FYRIR VID BREYTINGU ÞESSA.

ÖLL AFNOT OG AFRITUN TEIKNINGAR, AD HLUTA EDA HEILD, ER HÁÐ SKRIFLEGU LEYFI HÖFUNDA.

ELLERT MÁR JÓNSSON

MIDHÖSUM 32 · 112 REYKJAVÍK  
SÍMI: 587 3311 / 898 3312 ·  
NETFANG: emj@internet.is  
FÉLAGI Í VFI

HEITI VERKS:

REYRENGI 49 TIL 59  
REYKJAVÍK

HEITI TEIKNINGAR:

DEILISKIPULAGSBREYTING  
ST.GR.2.387.7

MELT:	TEIKNAD:	GEYMSLUNUMER:	VNR:
	EMJ	3.300.120	3.300.120
HANNAD:	YFIRFARID:	MKV:	NR. TEIKNINGAR:
EMJ		1:1000/1:200	01
DAGS. UNDIRSKRIFTAR:	NAFN OG KT. HÖNNUDAR:	300856-5789	
14.01.05	ELLERT MÁR JÓNSSON		
UNDIRSKRIFT HÖNNUDAR:	OTGAFA:		
<i>Ellert M. Jónsson</i>	A1		