

Breiðholt 3, norðurdeild
Deiliskipulag samþykkt í borgarráði 2.1.1973, uppfært 8.5.1990 með síðari breytingum. Mælikvarði: 1:1000

GREINARGERÐ
Almennt um gögn:
Í gildi er deiliskipulag af Breiðholti 3, norðurdeild samþykkt í borgarráði, ásamt skilmálum samþ. í Skipulagsnefnd 13 nóv.1772.
Sótt er um leyfi fyrir áður gerðum breytingum, sem allar voru gerðar fyrir 1983.

Byggður hefur verið gróðurskáli norðan við sjónvarpsherbergi í íbúð á efri hæð. Sökkklárymi í suðurhluta hefur verið geri að notarymi, tilheyrandi íbúð á efri hæð. Innréttað hefur verið séreignaríbúð í norðurhluta neðri hæðar. Lóð er skipt upp í hluta til séráfnata. Komið er fyrir setlaug á verönd við neðri hæð. Sorptunnum er komið fyrir við bilgeymsiu. Bilastæðum er fjölgað úr tveimur í þrjú og fyrirkomulagi á lóð breytt litlilega. Jafnframt er sótt um leyfi til að setja þrjú glugga á áður neitt sökkklárymi.

Gróðurskálinn er byggður úr timburgrind, glerjaður og með renniluggum. Sökkklárymið, sem gert er að notarymi er einangrað að innan á steypta vegg og múrhúðað. Setlaug (pottur) er með læsanlegu loki og frágengin eins og segir til um í gr. 69 í byggingarreglugerð.

- Stærðir:**
Stærð lóðar er 704m²
Samþykktar stærðir húsa: 957,9m³ (307,3m²)
Nýting: 0,44
Núverandi stærðir húsa: 1217,0m³ (401,5m²)
Nýting: 0,57
Þar af er glerskáli 102,7m³ (39,9m²)
Gildandi skipulagsskilmálar
Samþykkt byggingarmagn 958m³m/ bílskúr.
Ein íbúð leyfð, tvö bilastæði á lóð
Breyttir skipulagsskilmálar
Hámarksbyggingarmagn 1217m³ m/glerskála og bílskúr. Leyfð sé aukaíbúð á neðri hæð og þrjú bilastæði á lóð.
Að öðru leiti gilda áfram eldri skilmálar.

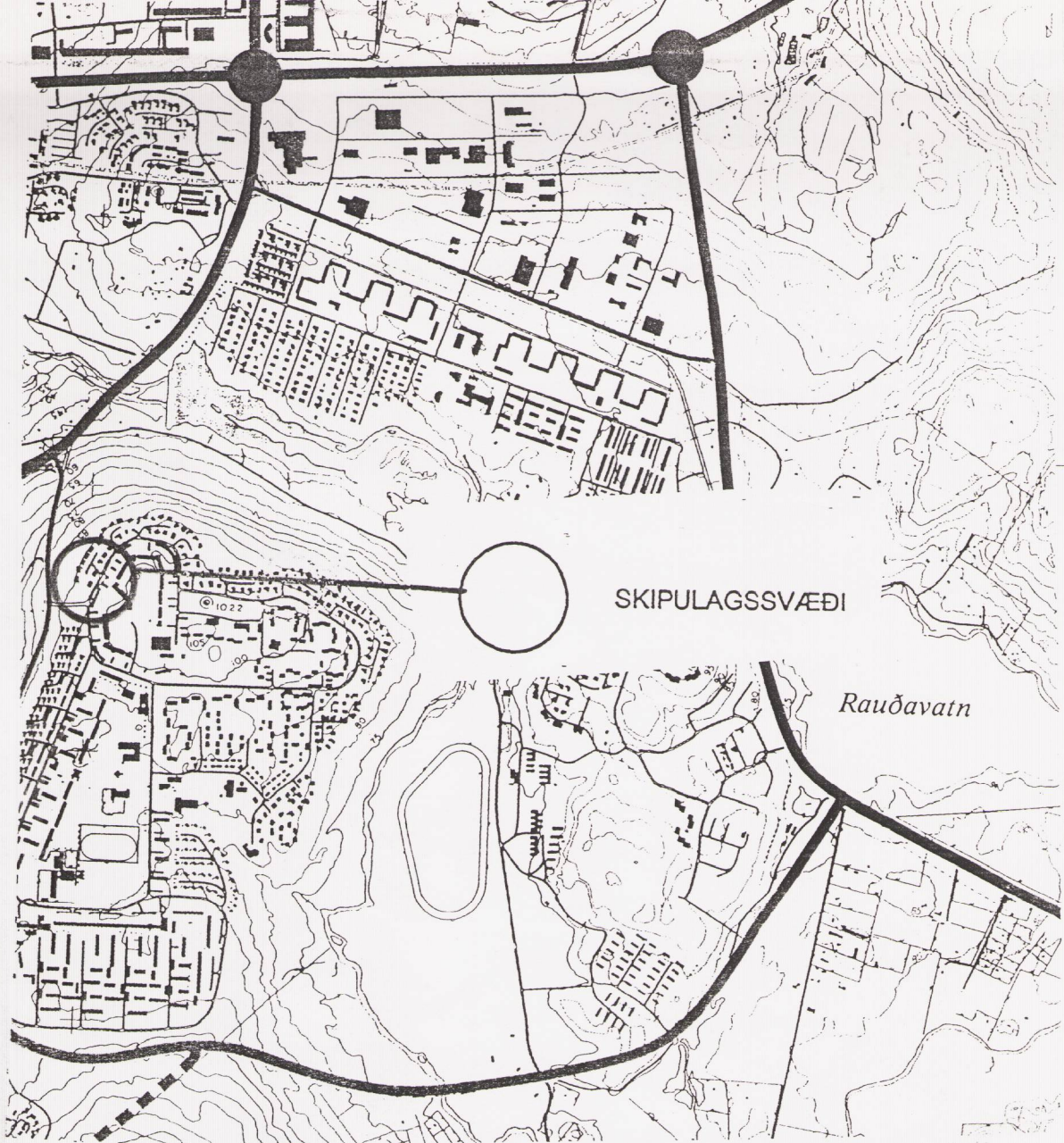

HLUTI AÐALSKIPULAGS REYKJAVÍKUR 2001- 2024

Deiliskipulagsbreyting þessi sem fengið hefur meðferð í samræmi við ákvæði 2. mgr. 26. gr. skipulags- og byggingarlaga nr. 73/1997 var samþykkt í skipulags- og byggingarráði þann 24. nóv. 2004

Tillagan var gremdarkynt frá 20. okt. 2004 með athugasemdafresti til 16. nóv. 2004.

Auglýsing um gildistöku breytingarinnar var birt í B-deild Stjórnartíðinda þann 2004.

Helga Þraugadóttir

Borgarsjóður tekur að sér að bæta það tjón sem einstakir aðilar kunna að verða fyrir við breytingu þessa.

- Skýringar:**
- Mörk skipulagsbreytingar -----
 - Lóðamörk -----
 - Mörk byggingareits -----
 - Glerskáli
 - Viðbót neðri hæð
 - Samþykktar byggingar

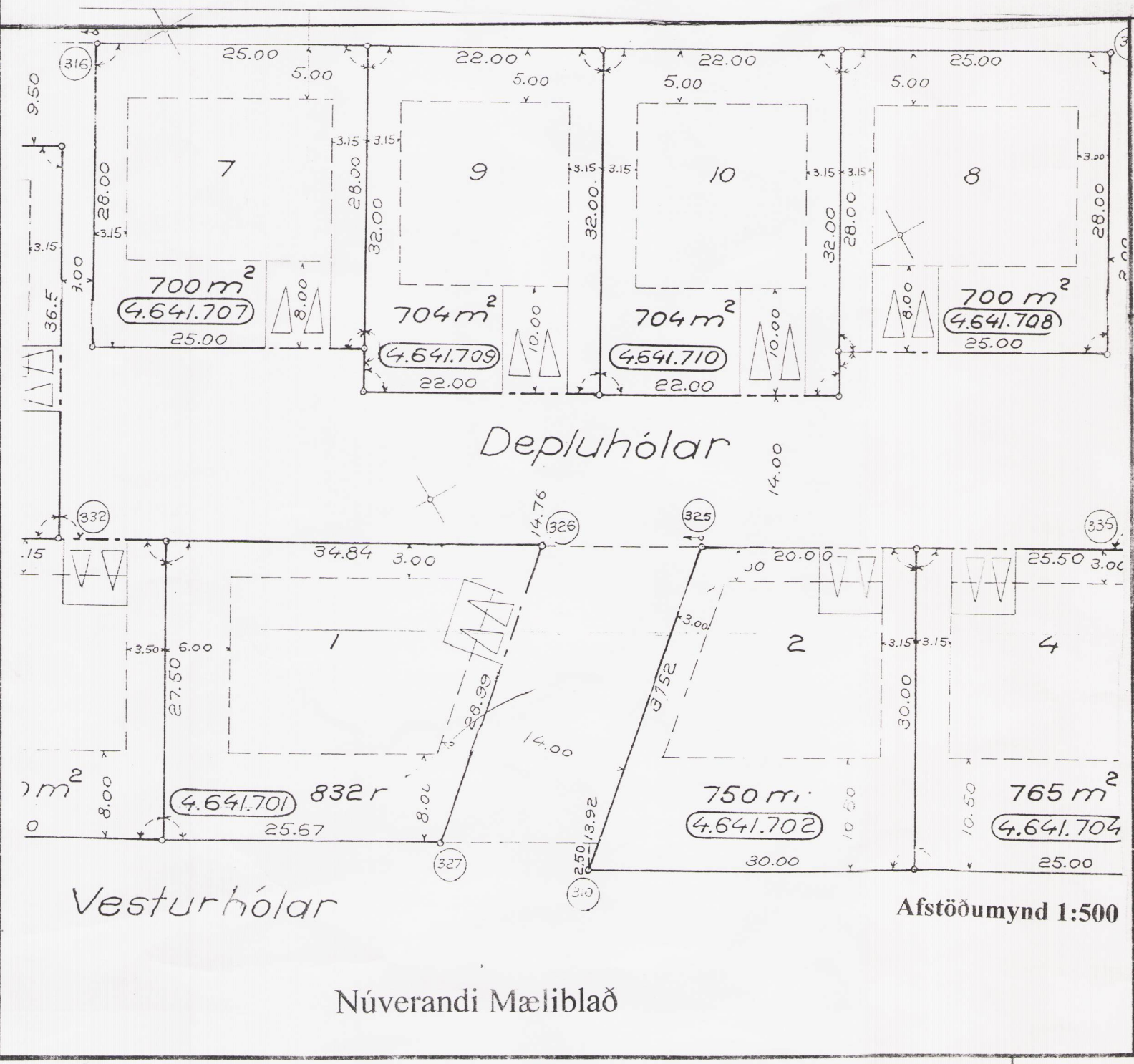

Núverandi Mæliblað

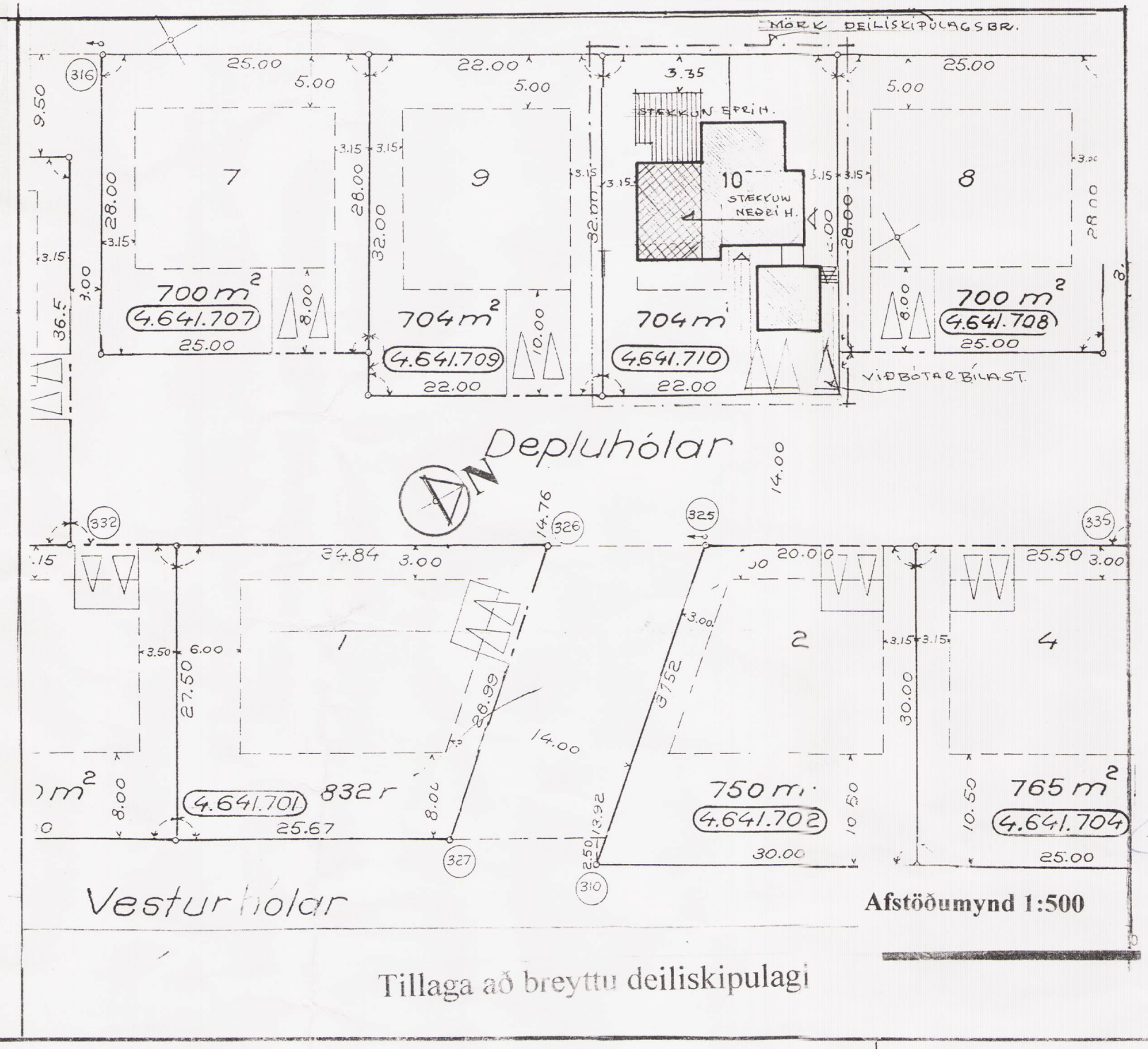

Tillaga að breyttu deiliskipulagi

Björn J. Emilsson
Arkitekt: Björn J Emilsson, kt. 280534-4639

Dags. 8.10.04