

Blesugróf deiliskipulag - breyting vegna lóðarinnar Blesugróf 4.

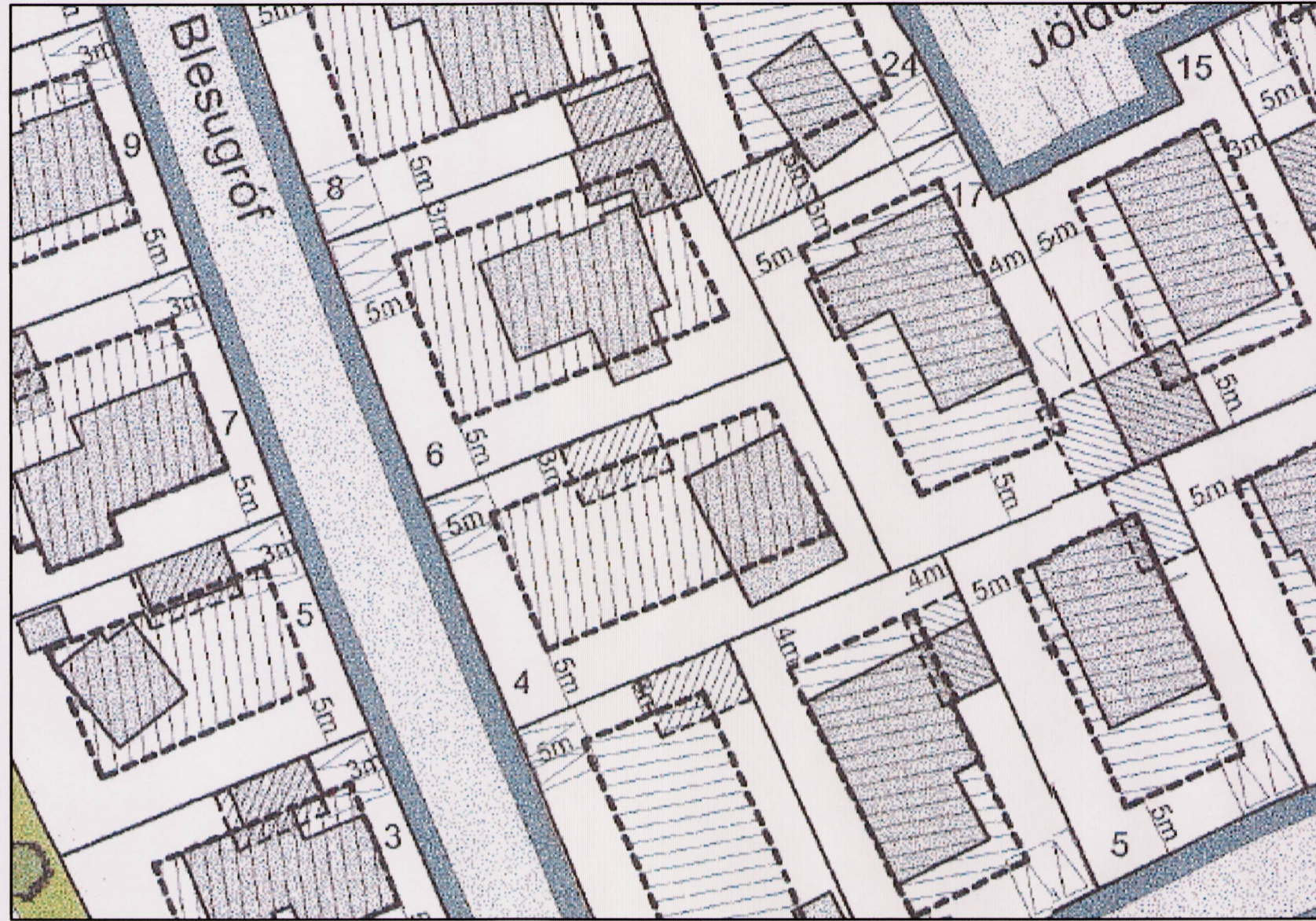

GILDANDI DEILISKIPULAG M 1:500

Samþykkt í skipulagsráði 28.09.2005 og birt í B-deild stjórnartíðinda 21.12.2005.

Gildandi Deiliskipulag

Núverandi deiliskipulag heimilar viðbyggingu innan byggingarreits auk frístandandi bílskúrs á norðurhluta lóðarinnar. Hámarks nýtingarhlutfall er 0,45

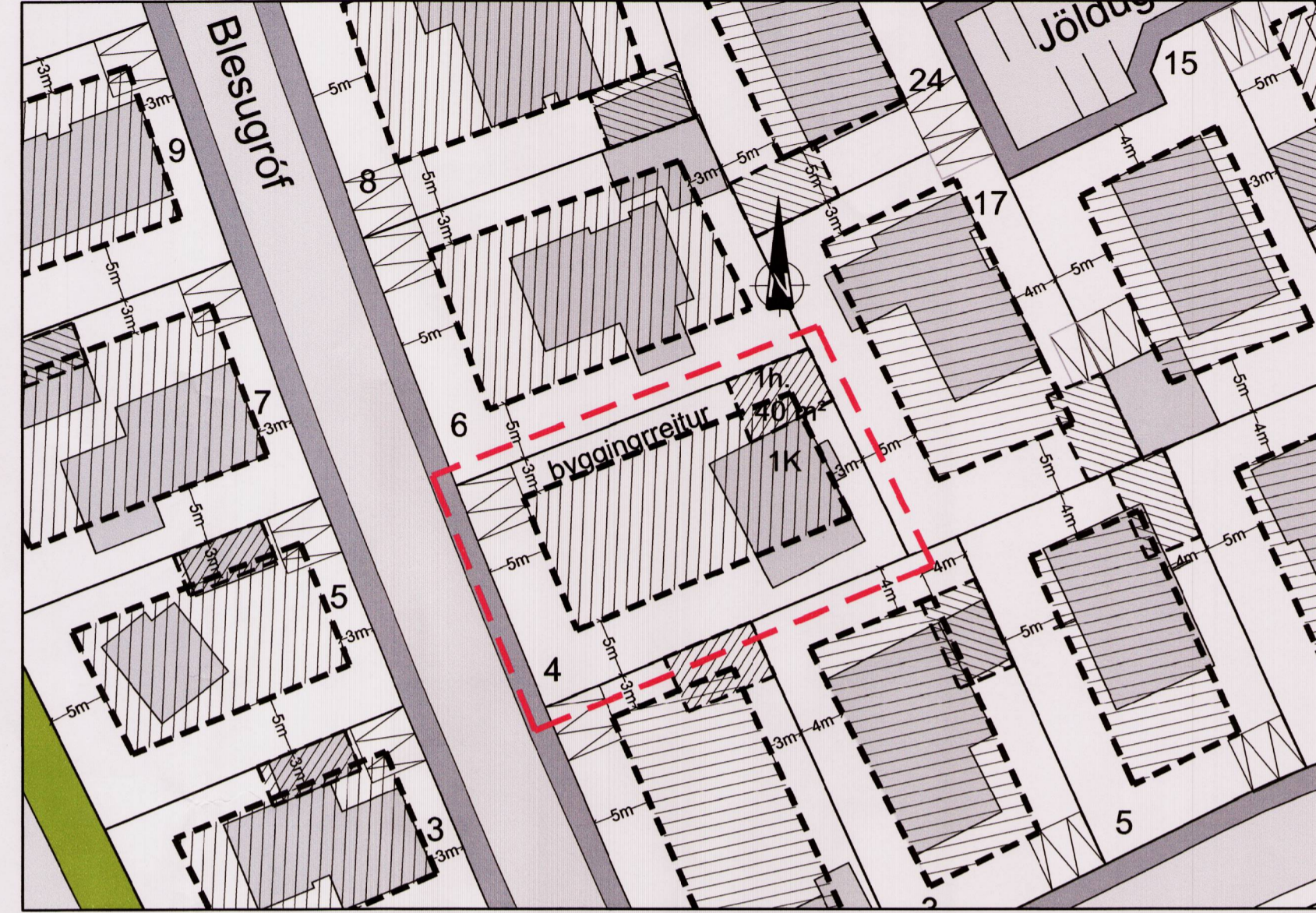

TILLAGA AÐ BREYTTU DEILISKIPULAGI M 1:500

Tillaga að breyttu Deiliskipulagi

- Byggingarreitur bílskúrs er færður í norðausturhorn lóðarinnar.
- Nýtingarhlutfall er aukið í 0,54 að meðtöldum kjallara.
- Gólfkóti bílageymslu skal vera sá sami og kjallari núverandi húss.
- Frágangur á lóðamörkum verður gerður í fullu samráði við aðliggjandi lóðarhafa.
- Að öðru leyti gilda núverandi skilmálar

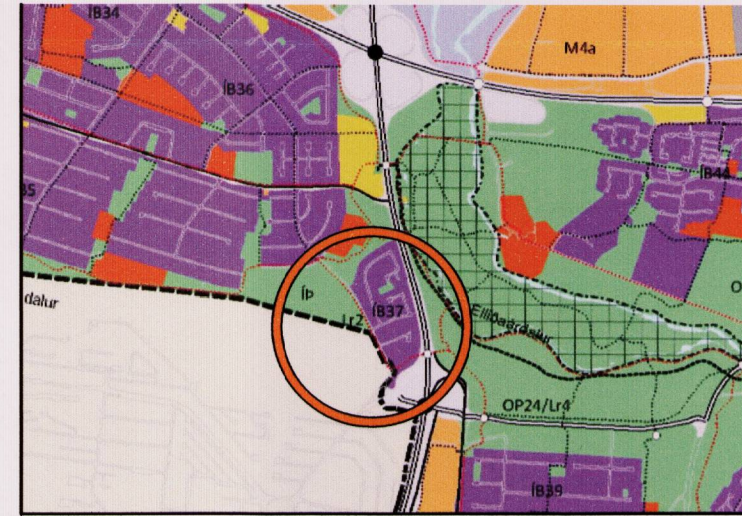

HLUTI AF AÐALSKIPULAGI REYKJAVÍKUR 2010-2030

SKÝRINGAR

- Lóðamörk
- - - Afmörkun deiliskipulagsbreytingar
- - - Byggingareitur
- Lóðamörk við uppskiptingu lóðar
- ◻ Bilastæði
- ▨ Byggingarreitur húsa
- ▩ Byggingarreitur bílskúra

Deiliskipulagsbreyting þessi, sem fengið hefur meðferð í samræmi við ákvæði 2. mgr. 43. gr. skipulagslaga nr. 123/2010, var samþykkt í embætti skipulagsráðs þann 7. sept. 2016.

Tillagan var grenndarkynnt frá 10. ágúst 2016 með athugasemdafresti til 7. sept. 2016.

Auglýsing um gildistöku breytingarinnar var birt í B-deild Stjórnartíðinda þann 27. sept. 2016.

Björn Axelsson

Verkhelti:

BLESUGRÓF 4, REYKJAVÍK
einbýlishús

Verkhelti:

Tillaga að breyttu deiliskipulagi

Teiknínúmer:

Mælikvarði:

1:500

Teiknað:

iv/hmh

Yfirfari:

Samþykkt:

Verknúmer:

16012

Útgáfudagur:

13.06.2016

Teiknislóð:

VIH-CSARK01\Verkefni\1-Serbyli\1-Reykjavik\16012-Blesugrof-4\16012-teikningar\16012-xref\SK

Útprintað:

Oct 17, 2016 - 17:12

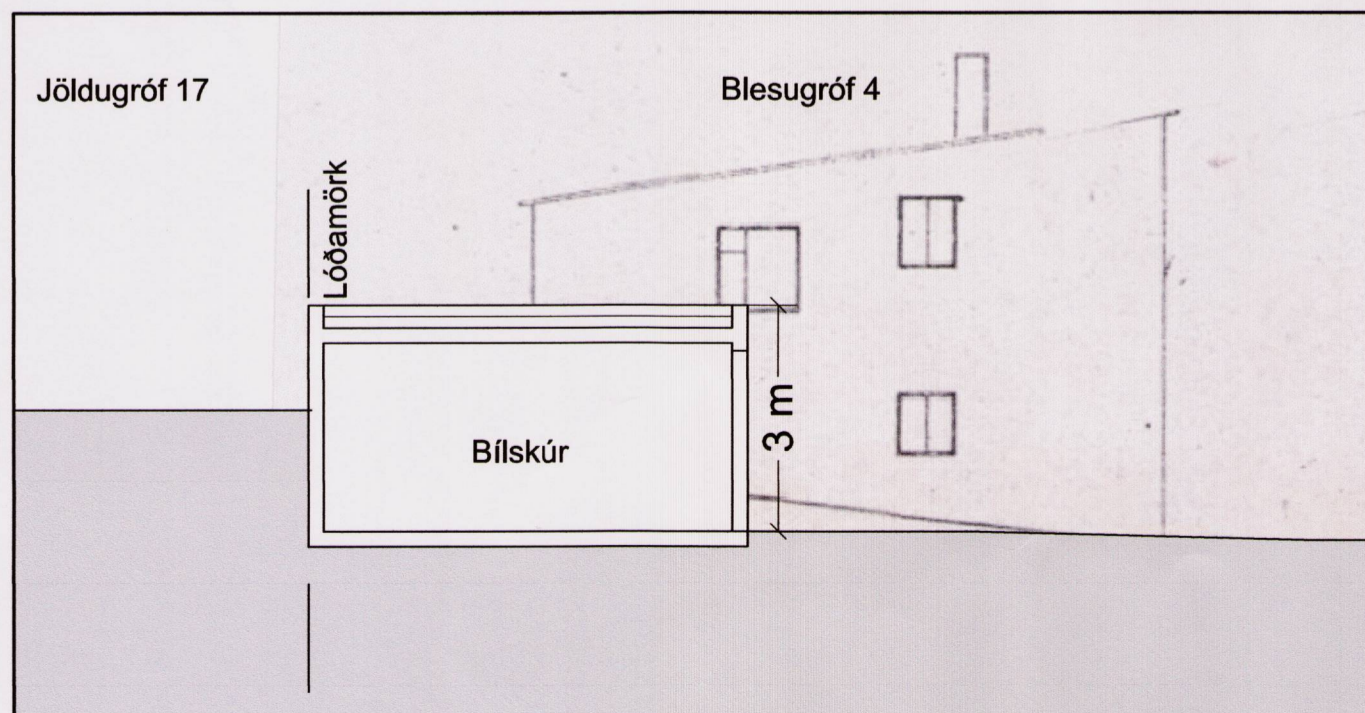

Prinsippsníð í Bílskúr



Ljósmynd af norðausturhluta lóðar