

Breyting á deiliskipulagi Skólavörðuholts

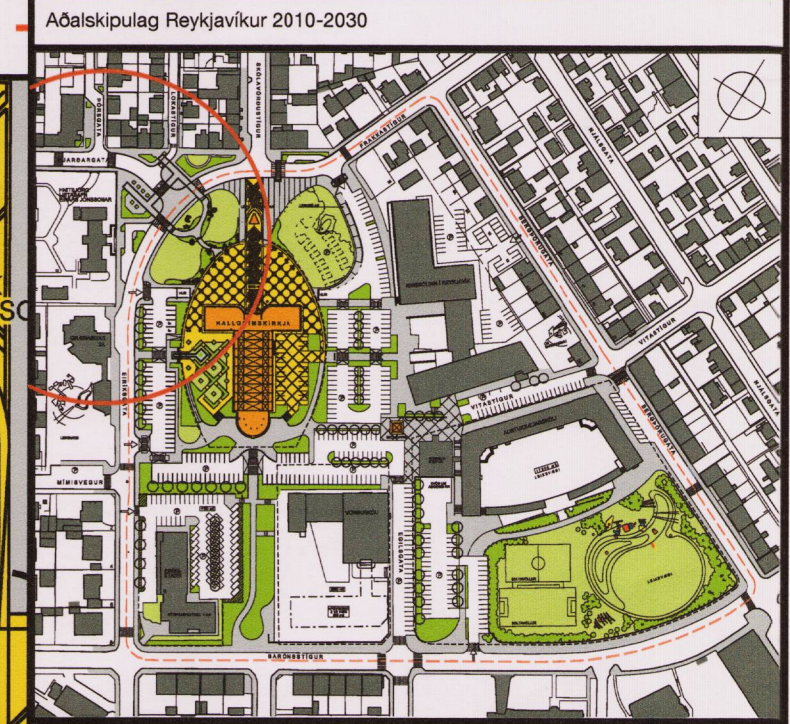
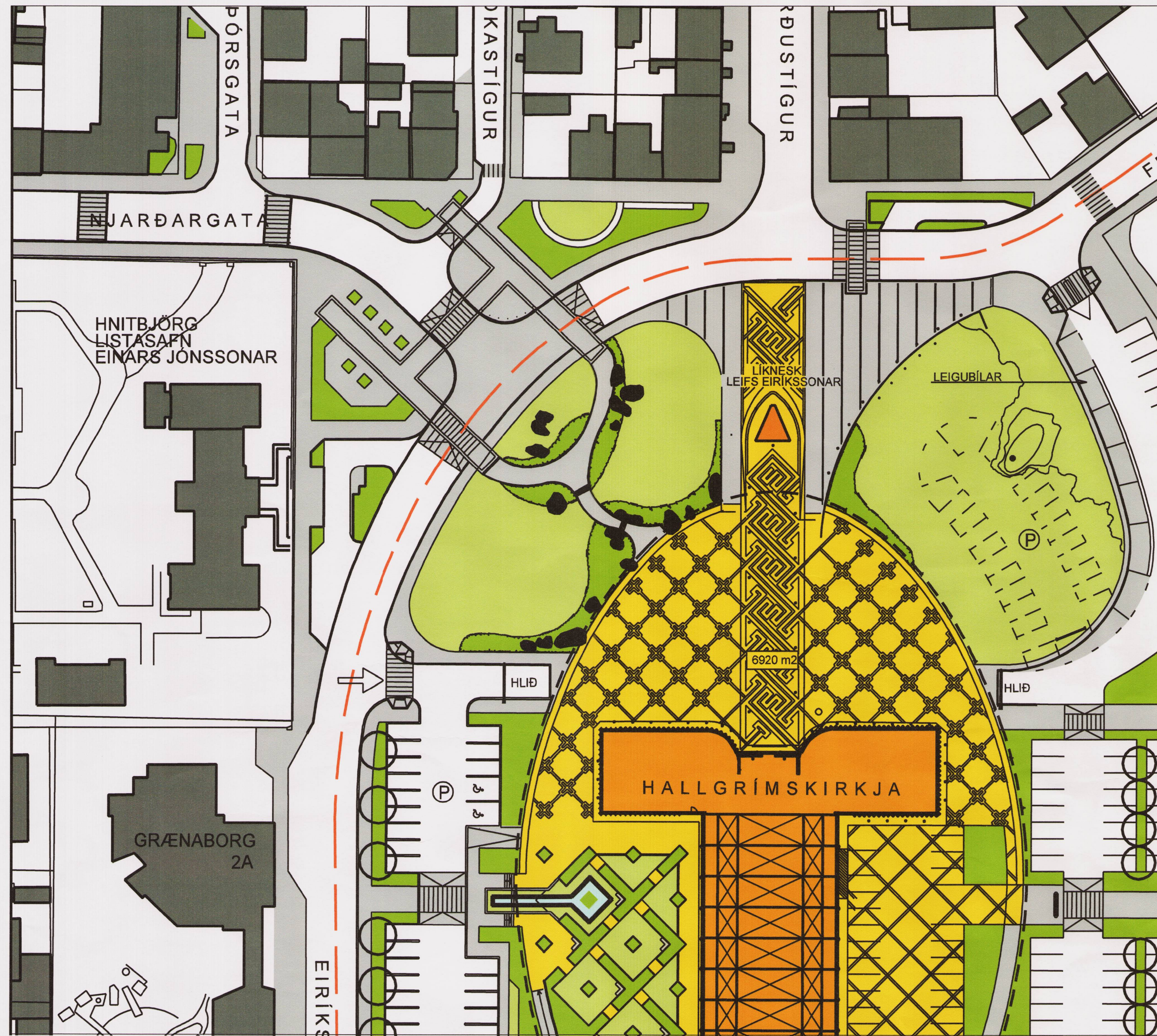

Deiliskipulag fyrir Skólavörðuholt samþykkt í Borgarráði 13.11.2001

SKÝRINGAR:

- DEILISKIPLAGSMÖRK
- LÓÐAMÖRK
- BYGGINGARREITUR HÆÐ HJÚÐARÁLMO HNITBJARGA
- BYGGINGARREITUR HÆÐ SKRIFSTOFUHÚSS
- GRÖBUR / GRÆN SVÆÐI
- GÖNGUSVÆÐI
- INNKEYRSLA / ÚTKEYRSLA

Gildandi deiliskipulag með áorðnum breytingum 1:500 samþykkt í borgarráði 13.11.2001 og auglýst í B-deild Stjórnartíðinda 17.05.2002

Tillaga að breytingu á deiliskipulagi 1:500

Ljósmynd af líkani

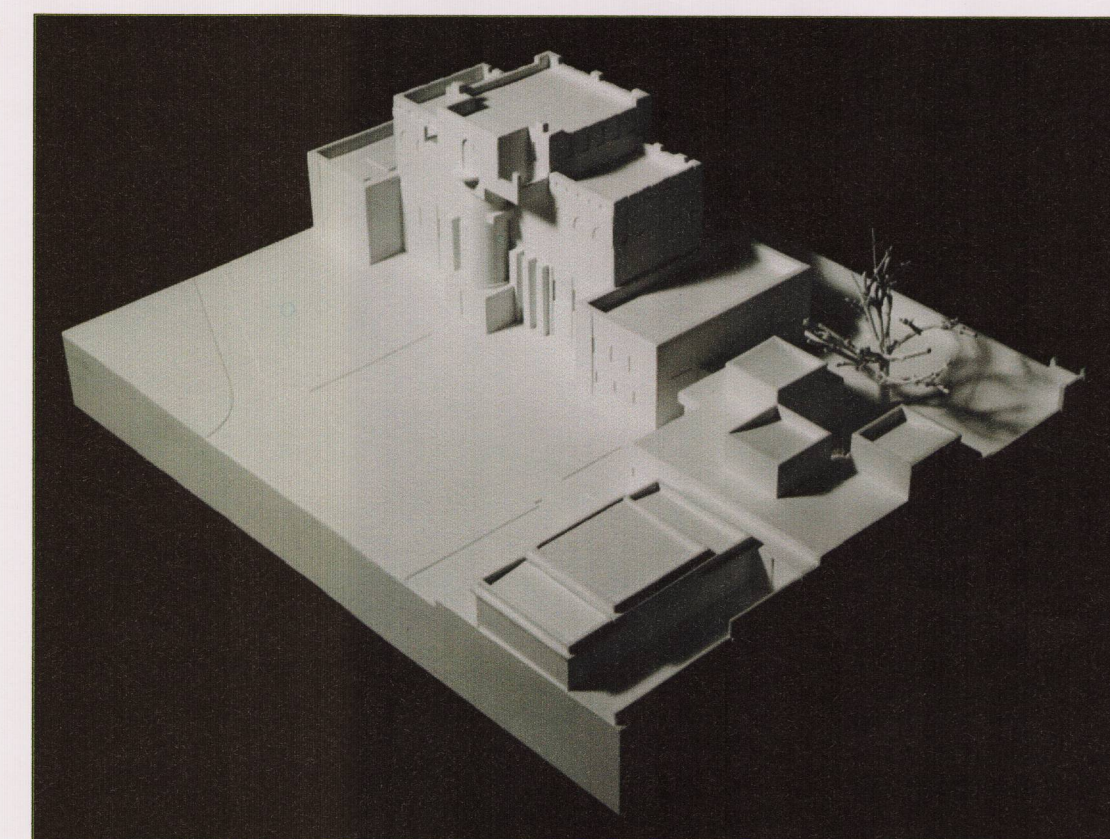

Lagfært eftir auglýsingu í samræmi við athugasemdir Skipulagsstofnunar dags. 30. sept. 2016.

Deiliskipulagsbreyting þessi sem fengið hefur meðferð í samræmi við ákvæði 1. mgr. 43. gr. skipulagslaga nr. 123/2010 var samþykkt í Borgarráði þann 21. júlí 2016 og embættisráð skipulagsstjúltrúa þann 16. sept. 2016

Tillagan var auglýst frá 21. júlí 2016 með athugasemdafresti til 9. sept. 2016.

Auglýsing um gildistöku breytingarinnar var birt í B-deild Stjórnartíðinda þann _____ 20__.

Björn Atlason

SKÓLAVÖRÐUHOLOT
ENDURSKOÐAÐ DEILISKIPLAG
TILLAGA

STUDIO GRANDA Smiðjuetgigur 11b Reykjavík IS-101 Iceland

001

HANNAÐ: MH
TEIKNÁÐ: MH
KVARNÁÐ: 1:500
DAGS: 11/05/2016
BREYTT: 27/10/2016

simi: +354 562 2661
email: studiogranda@studiogranda.is

BREYTINGAR Á NÚVERANDI SKILMÁLUM DEILISKIPLAGS OG NÝIR SKILMÁLAR

Skipulagssvæðið er stækkað um lóðina Hallgrímstorg 3 / lóð Hnitbjarga, Listasafns Einarssonar, sem verður hluti af deiliskipulagi Skólavörðuholts. Stærð lóðarinnar er óbreytt 4358m². Núverandi byggingarmagn er 844m² og nýtingarhlutfall 0,19.

Nýr byggingarreitir er atmarkaður fyrir allt að 250m² viðbyggingu við suð-austurhlíð hússins sem tengist skrifstofuhúsi safnsins á lóðinni til suðurs. Byggingarreitir gengur á bak við það hús meðfram austurmörkum lóðar svo sviðgrúm sé fyrir salerni hreyfihamlaðra. Heildarbyggingarmagn á lóðinni verður 1094m² eftir breytingu og nýtingarhlutfall 0,25.

Form viðbyggingar og mælikvarði skulu vera í samræmi við eldri byggingar báðar svo húsin þrjú myndi gott samhengi. Stór hlundur í norðausturhorni lóðar og manngerð jarðbunga með steinkransi í kring við hlíðina á honum skulu varðveitt, en húsið skiptist í þrjú hluta, sem raðast í kringum bunguna. Ytri veggur miðast við skrifstofuhúsið sem fyrir er, en yfir miðu hvers húshluta ris þakgluggi upp í sömu hæð og austurálmá Hnitbjarga. Efnisnotkun skal endurspegla það sem fyrir er á staðnum t.d. skeljasandssteining, grástéinn, kopar, víður, sjónsteypa og gler.

Húsið Hnitbjörg er frídlýst og skal verkefnið unnið í samráði við húsafráunarnefnd, Minjastofnun Íslands og Minjavörð Reykjavíkur og nágrennis, auk þess sem fornleifafraeðingar skulu fylgjast með uppgræftri.

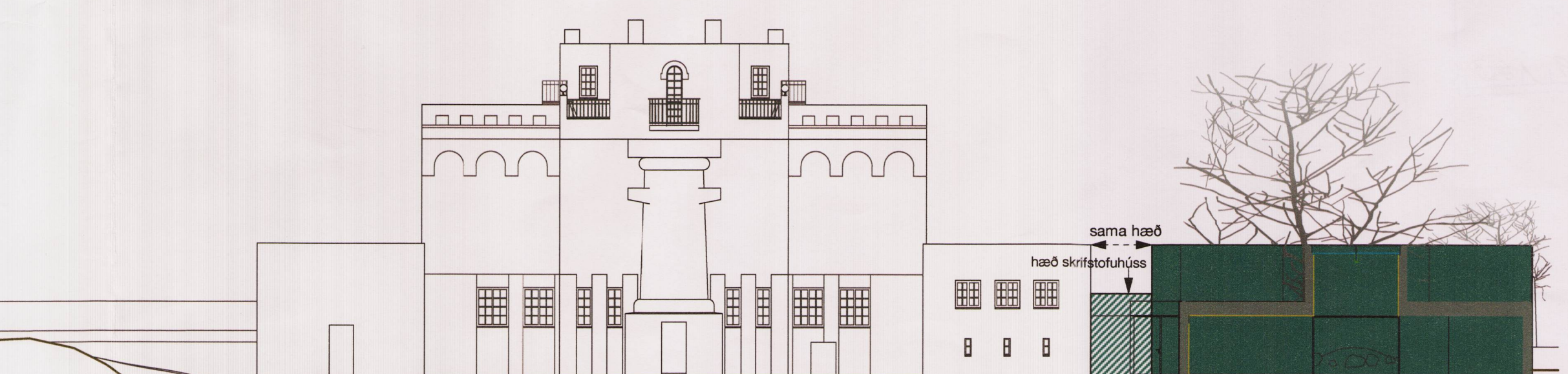
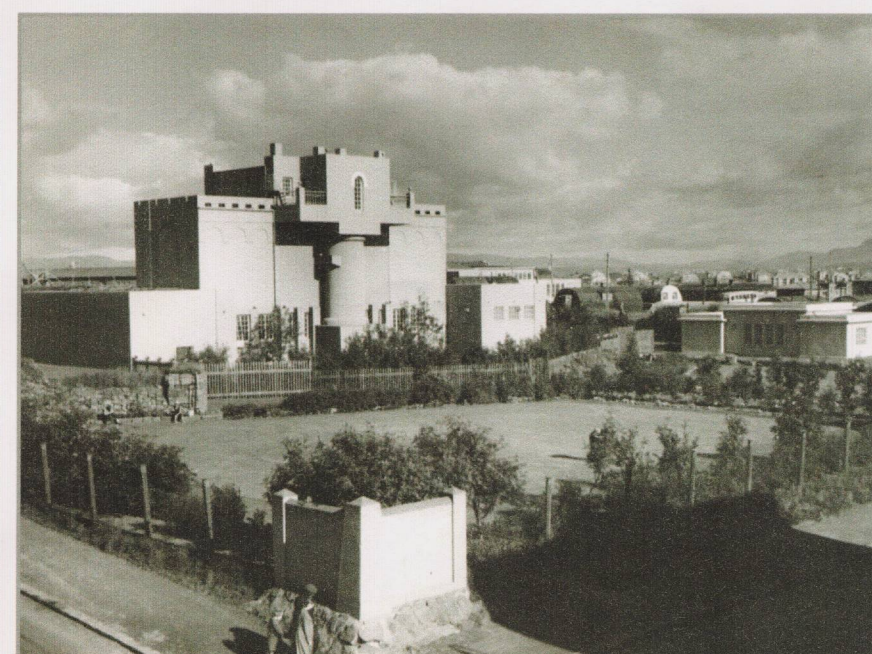
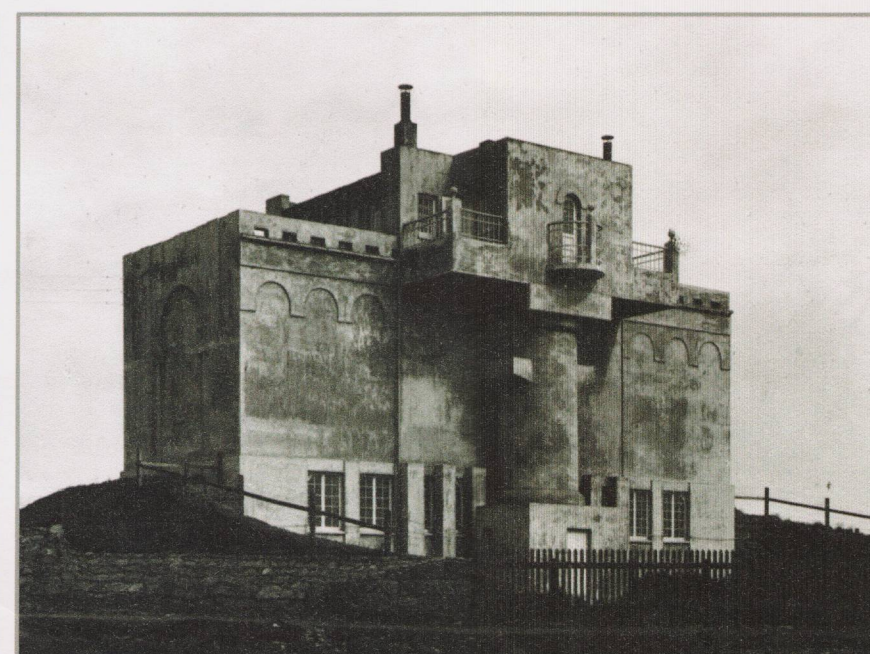
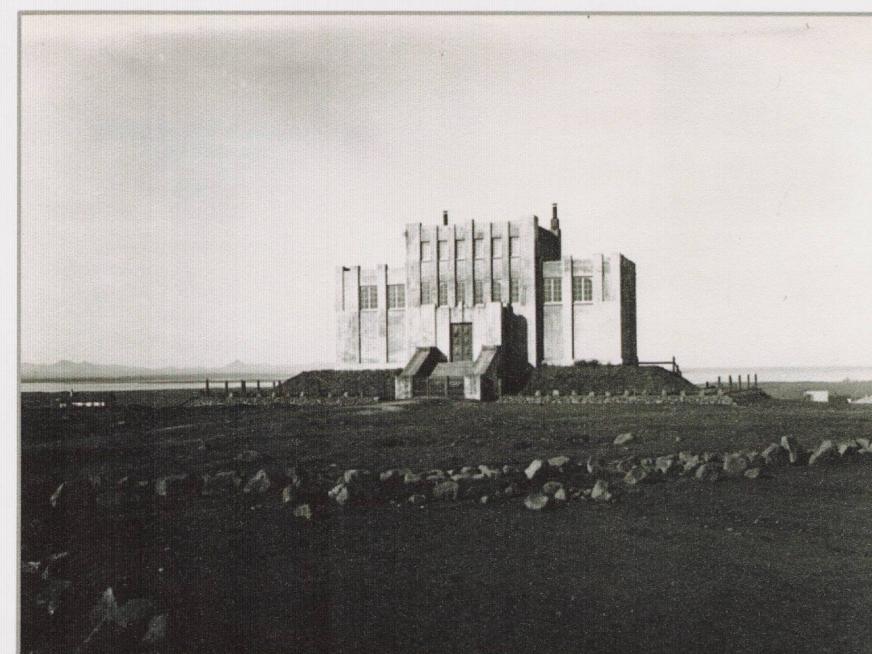

Sneiðing mkv. 1:200