

Austubýggð - deiliskipulagsbreyting

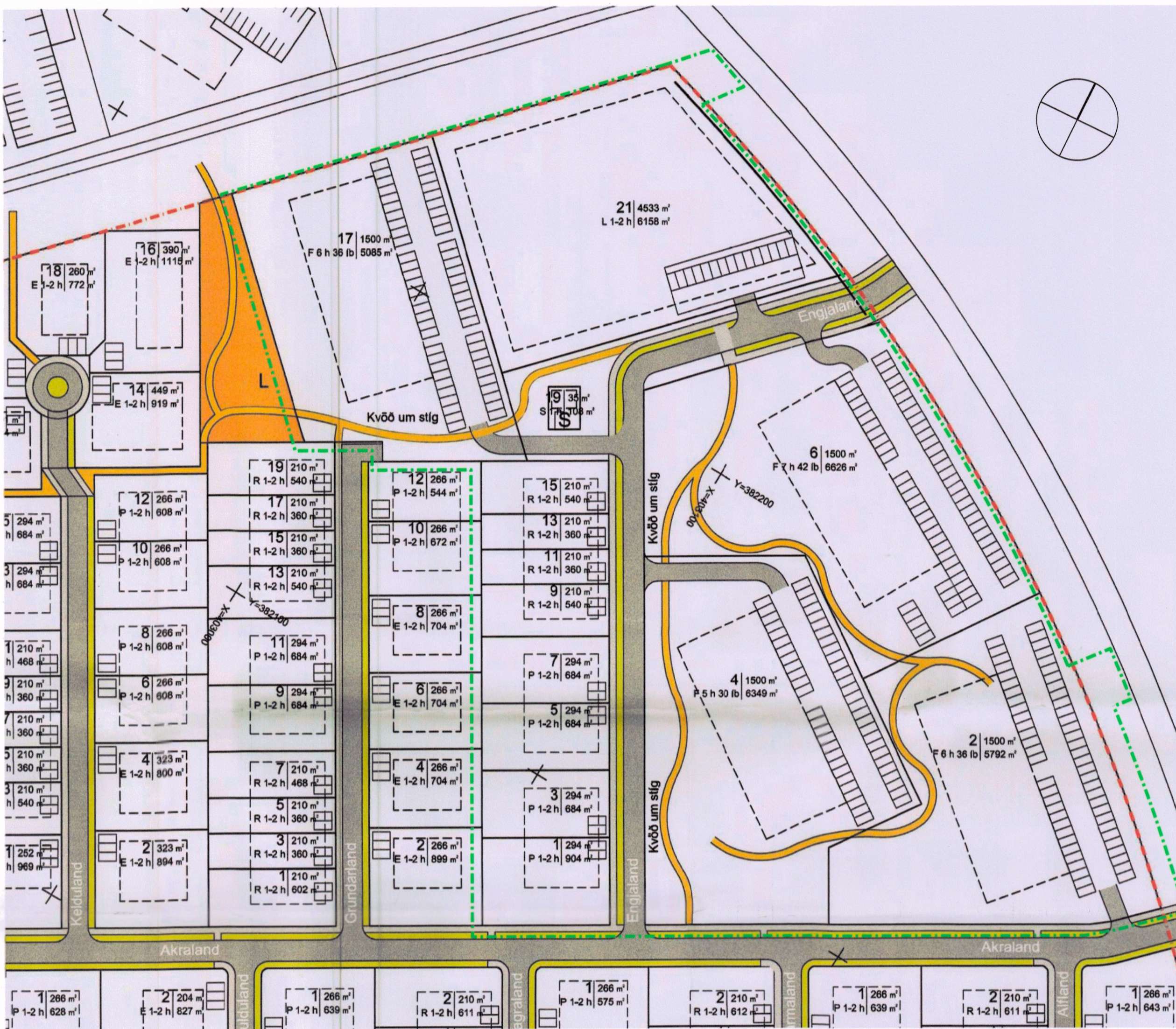

Gildandi deiliskipulag, samþykkt í skipulags- og byggingarnefnd Árborgar þann 22.2.2007, í sveitastjórn Árborgar þann 14/3 2007 óðlaðst gildi 17.8.2007. Mkv. 1:1000

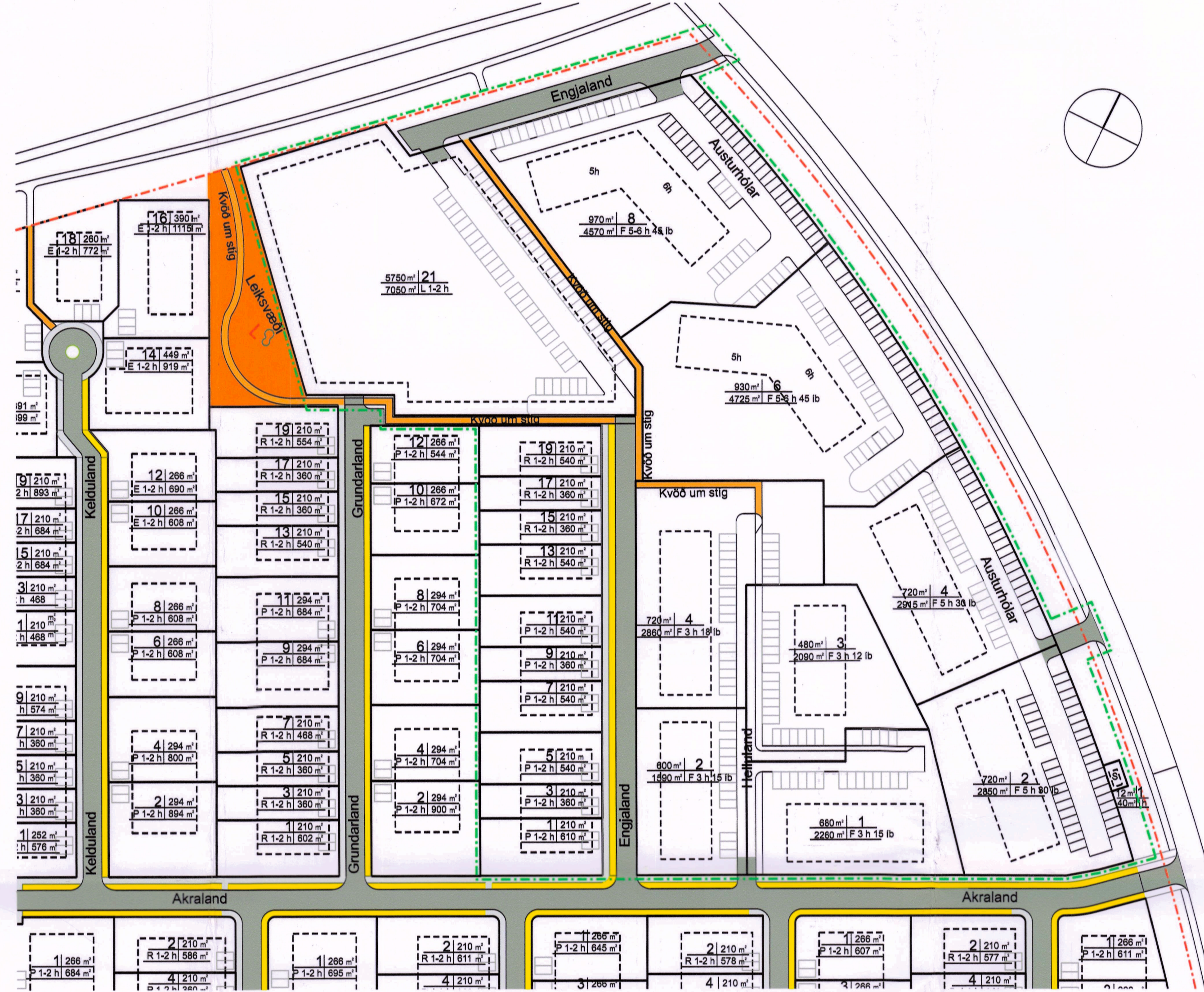

Tillaga að breyttu deiliskipulagi mkv. 1:1000.



SKÝRINGAR

- Skýringarmörk
- Gata
- Gangstétt
- Stígur
- Grænt svæði með götu
- Lóðarmörk
- Byggingarreitir
- Bílastæði
- Leiksvæði
- Spennistöð

1 | 123 m² Húsnúmer / f.m. byggingarreiðs
E 1-2 h 456 m² Húsgærd, hæðafi. / f.m. lóðar
E = Einbýli
P = Raðhús
F = Fjölbýli
L = Leikskóli
S = Spennistöð

--- Svæði deiliskipulagsbreytingar

HLUTI GILDANDI SKILMÁLA.

Lóðirnar við Engjaland 1, 3, 5, 7, 9, 11, 13, 15, 2, 4, 6, 17, 19 og 21 eru staðsettar í norðausturhluta svæðisins sem deiliskipulagið Austubýggð á Selfossi nær yfir. Skv. Aðalskipulagi Árborgar er Austubýggð aðallega íbúðarsvæði og með hluta fyrir þjónustustofnanir. Deiliskipulag Austubýggðar Selfossi var samþykkt í sveitastjórn Árborgar þann 14. mars 2007. Deiliskipulagið sýnir hverfið í heild sinni í mkv. 1:1000. Með deiliskipulaginu fylgdi greinargerð og skilmálar. Í deiliskipulaginu var gert ráð fyrir að byggt yrði á umræddum lóðum í samræmi við upprátt sem samþykkt var í skipulags- og byggingarnefnd þann 22. febrúar 2007.

ÚRRÁTTUR ÚR/HLUTI GILDANDI SKILMÁLA FYRIR AUSTURBYGGÐ:

- Engjaland 1 er lóð undir parhús á 1-2 hæðum. Stærð lóðar er 904 m², byggingarreitir er 15 x 19.
- Engjaland 3 er lóð undir parhús á 1-2 hæðum. Stærð lóðar er 684 m², byggingarreitir er 15 x 19.
- Engjaland 5 er lóð undir parhús á 1-2 hæðum. Stærð lóðar er 684 m², byggingarreitir er 15 x 19.
- Engjaland 7 er lóð undir parhús á 1-2 hæðum. Stærð lóðar er 684 m², byggingarreitir er 15 x 19.
- Engjaland 9 er lóð undir raðhús á 1-2 hæðum. Stærð lóðar er 540 m², byggingarreitir er 10 x 21.
- Engjaland 11 er lóð undir raðhús á 1-2 hæðum. Stærð lóðar er 360 m², byggingarreitir er 10 x 21.
- Engjaland 13 er lóð undir raðhús á 1-2 hæðum. Stærð lóðar er 360 m², byggingarreitir er 10 x 21.
- Engjaland 15 er lóð undir raðhús á 1-2 hæðum. Stærð lóðar er 540 m², byggingarreitir er 10 x 21.
- Engjaland 2 er lóð undir 30 íbúða fjölbýlishús á 4 hæðum. Stærð lóðar er 5792 m², byggingarreitir er 25 x 60 m og heimilt að byggja innan hans í samræmi við skilmála. 60 bílastæði eru á lóðinni.
- Engjaland 4 er lóð undir 36 íbúða fjölbýlishús á 6 hæðum. Stærð lóðar er 6349 m², byggingarreitir er 25 x 60 m og heimilt að byggja innan hans í samræmi við skilmála. 54 bílastæði eru á lóðinni.
- Engjaland 6 er lóð undir 42 íbúða fjölbýlishús á 7 hæðum. Stærð lóðar er 6626 m², byggingarreitir er 25 x 60 m og heimilt að byggja innan hans í samræmi við skilmála. 67 bílastæði eru á lóðinni.
- Engjaland 17 er lóð undir 36 íbúða fjölbýlishús á 6 hæðum. Stærð lóðar er 5085 m², byggingarreitir er 25 x 60 m og heimilt að byggja innan hans í samræmi við skilmála. 60 bílastæði eru á lóðinni.
- Engjaland 19 er lóð undir spennustöð. Stærð lóðar er 108 m².
- Engjaland 21 er lóð fyrir þjónustustofnun / leikskóla. Stærð lóðar er 6158 m², byggingarreitir er 5 m frá lóðarmörkum 4533 m².
- Opíð leiksvæði er vestanmegin við Engjaland 17.
- Stígur fer í gegnum Engjaland 17 og 19.
- Leitast var við að hafa byggingarreit í norðausturhluta lóða þannig að suðvesturhluti lóða njóti sólar.
- Í skipulaginu er gefinn upp byggingarreitir sem jafnframt sýnir lágmarksfjarlægð húss frá lóðarmörkum.
- Fjöldi stæða á lóðum fjölbýlishúsa miðast við byggingarreglugerð.

Gildandi deiliskipulag

Lóðanúmer	Landnotkun	Stærð m ²	Húshæð
Engjaland 1	Parhús	904	1-2h
Engjaland 2	Fjölbýlishús	5792	6h
Engjaland 3	Parhús	684	1-2h
Engjaland 4	Fjölbýlishús	6349	5h
Engjaland 5	Parhús	684	1-2h
Engjaland 6	Fjölbýlishús	6626	7h
Engjaland 7	Parhús	684	1-2h
Engjaland 9	Raðhús	540	1-2h
Engjaland 11	Raðhús	360	1-2h
Engjaland 13	Raðhús	360	1-2h
Engjaland 15	Raðhús	540	1-2h
Engjaland 17	Fjölbýlishús	5085	6h
Engjaland 19	Spennustöð	108	1h
Engjaland 21	Leikskóalóð	4533	1-2h

GREINARGERÐ:

Tillaga að breytingu fyrir leikskólalóðina við Engjaland 21 felst í því að lóðin er færð nær leiksvæðinu til að koma í veg fyrir skuggavarp á leikskólalóðinni frá fjölbýlishúsum. Leikskólalóðin stækkar um það sem samsvarar lóð undir spennustöð sem hefur verið flutt að Austuhólum 1. Í kjölfar breytingar hefur þetta áhrif á aðkomur / innkeyrslur inn á lóðirnar. Fjölbýlishúsa lóð nr. 17, verður þá við hlið fjölbýlishúsalóða á norðausturhorni svæðisins og næst Suðurhólum. Fjölbýlishúsalóðunum 2, 4, 6, og 17 er skipt upp í 8 lóðir og breytist afstaða húsanna og aðkoma að þeim. Við þessar tilfærslur þá breytast heiti lóðanna, sjá stærðartöflu fyrir svæðið.

Framkvæmdaraðilar eru meðvitaðir um að starungsmýravist og víðikjarrvist sér til staðar á skipulagssvæðinu. Umrætt land er þurr vallendi og örgrunnt er niður á þjórsárhraunið. Framkvæmdaraðilar munu reyna eins og kostur er að draga úr neikvæðum umhverfisáhrifum og hafa jarðrask ekki meira en þörf krefur.

BREYTTIR SÉRSKILMÁLAR FYRIR LÓÐIRNAR:

- **SPENNUSTÖÐ:** Fær nýja lóð við Austuhóla 1
- **BYGGINGARMAGN:** Er ekki gefið upp í gildandi deiliskipulagi.
- **ÍBÚÐAFJÖLDI:** Fjölgar úr 152 í 220.
- **HÚSHÆÐIR:** Öbreyttar fyrir raðhús og leikskólalóðina. Húshæðir fjölbýlishúsa breytist.
- **BYGGINGARREITUR:** Breytast á öllum lóðum.
- **AÐKOMA:** Innkeyrslur á lóðir breytast.
- **OPÍÐ LEIKSVÆÐI:** Heist óbreytt
- **LÓÐARSTÆRÐIR:** Breytast – sjá töflu fyrir lóðarstærðir.

Að öðru leyti gilda eldri skilmálar.

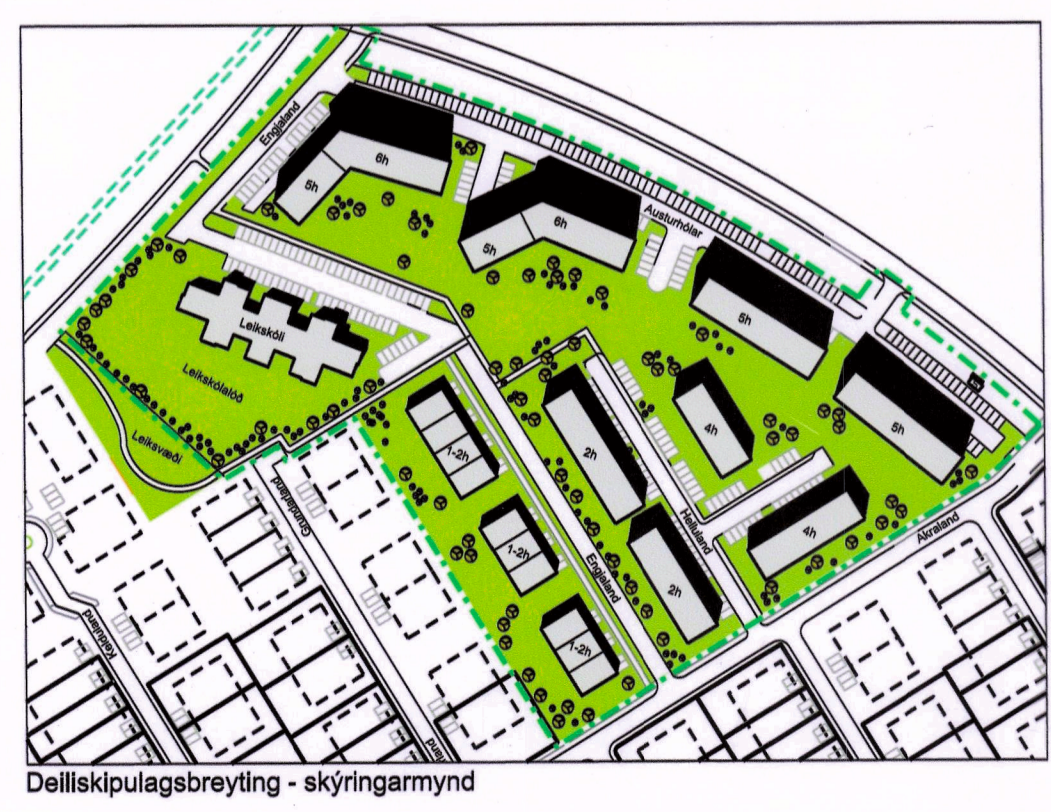

Deiliskipulagsbreyting

Lóðanúmer	Landnotkun	Stærð m ²	Húshæð
Engjaland 1	Raðhús	610	1-2h
Austurhólar 2	Fjölbýlishús	2850	5h
Engjaland 3	Raðhús	360	1-2h
Helluland 1	Fjölbýlishús	2260	3h
Engjaland 5	Raðhús	540	1-2h
Helluland 2	Fjölbýlishús	1615	3h
Engjaland 7	Raðhús	540	1-2h
Engjaland 9	Raðhús	360	1-2h
Helluland 3	Fjölbýlishús	2090	3h
Engjaland 11	Raðhús	540	1-2h
Helluland 4	Fjölbýlishús	2890	3h
Engjaland 13	Raðhús	540	1-2h
Austurhólar 6	Fjölbýlishús	4770	5-6h
Engjaland 15	Raðhús	360	1-2h
Austurhólar 8	Fjölbýlishús	4570	5-6h
Engjaland 17	Raðhús	360	1-2h
Engjaland 19	Raðhús	540	1-2h
Engjaland 21	Leikskóli	7050	1-2h
Austurhólar 1	Spennistöð	40	1h

Deiliskipulagsbreyting þessi, sem fengið hefur meðferð í samræmi við skývæði 3, mgr. 43. gr. skipulagsglaga nr. 123/2010 og auglýst frá 22/10/19 til 22/10/19 með fresti til að gera athugasemdir til 22/10/19, var samþykkt í skipulags- og byggingarnefnd þann 22/10/19 og í bæjarstjórn þann 22/10/19

Auglýsing um gildistöðu breytingarinnar var birt í 8-dalld Stjórnartíðinda þann 22/10/19

ÖTGAFA	ITERNAND	TYPPAFARID	LDAGS
BREYTINGAR			

ASK ARKITEKTAR EHF
GERSÖTU 19 101 REYKJAVÍK
SM 515 0300 FAX 515 0319
WWW.ASK.IS



VERKEFNI
BREYTING Á DEILISKIPULAGI FYRIR
AUSTUBYGGÐ-Vegna leikskóla og fjölbýlishúsalóða

TEIÐUG TERNINGAR	MARK. ÁH
SKIPULAGSUPPRÁTTUR	1:1000
HEIT TERNINGAR	ASK
DEILISKIPULAGSBREYTING	ASK
UPPRÁTTUR OG GREINARGERÐ	PG
SKÝRINGARMYND	PG
VERK NR.	18.10.2019
AUDRENNI - NÖMUR TERNINGAR	
1907	05-01