

Hluti gildandi skipulags, staðfest í B-deild Stjórnartíðinda 04.05.2022 1:1000

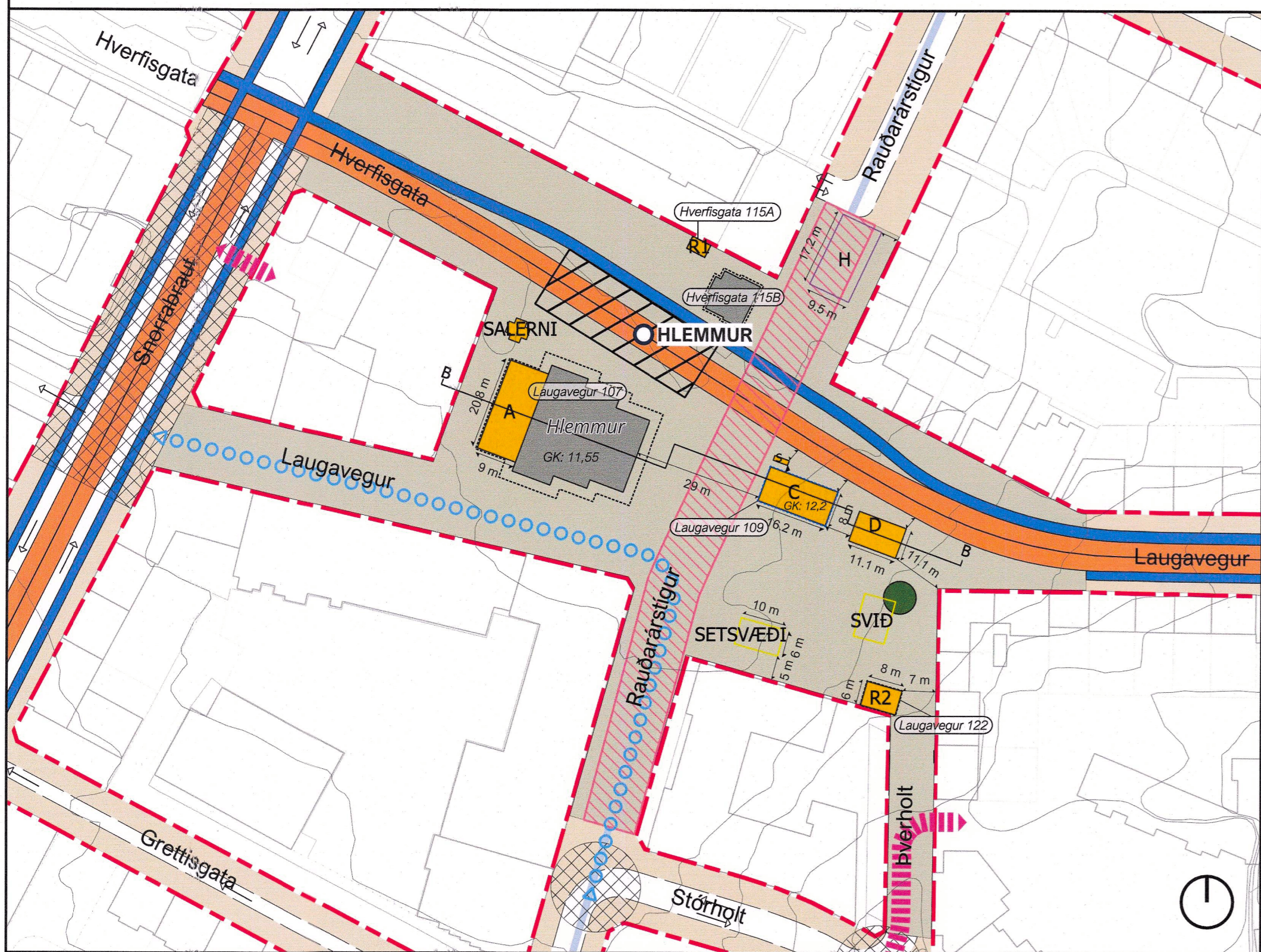

Deiliskipulagsbreyting 1:1000



Sníð B-B 1:500

Greinargerð

Aðdragandi og tilgangur breytinga
 Lögð er fram breyting á deiliskipulagi Hlemms og nágrennis, eða *Deiliskipulag stgr. 1.240, Hlemmur og nágrenni og Hlemmur, umferðarskipulag* sem var samþykkt 19. mars 2020 í borgaráði og tók gildi við birtingu auglýsingar í B deild Stjórnartíðinda þann 7. apríl 2020. Tveir breytingar hafa verið gerðar á deiliskipulaginu og var seinni breytingin staðfest 4. maí 2022.

- Breytingin felur í sér eftirfarandi:
- Legu sérmýris almenningssamgangna um Hlemm er breytt.
 - Legu hjólastiga um torgsvæði Hlemms er breytt. Hjólastigur sunnan sérmýris almenningssamgangna sameinast torgsvæði austan við reit D.
 - Byggingareitur biðstöðva almenningssamgangna er tekin út.
 - Bætt er við reit undir Borgarlínustöð.
 - Afmörkun norðurhluta torgsvæðis á Laugavegi er færð lítillega til vesturs.
 - Byggingareitur C er færður 1 m í suður ásamt lóð.
 - Byggingareitur D er minnkaður og lóðin (Laugavegur 111) felld út.
 - Reitur HH er fjarlægður.
 - Tveir reitir fyrir sorpskýli eru fjarlægðir og einn færður samhliða tilfærsla á byggingareit C.
 - Sett inn kvöð um varðveislu á tré næst sviði.
 - Starfssemi á H reit er breytt.
 - Sneiðingur og greinargerð uppfærð til samræmis við breytingar.
 - Breytt framsætning líta á uppdrætti til frekari skýringa og til samræmis við deiliskipulagsáætlán Borgarlínu.

Tilgangur breytingarinnar er að deiliskipulagi sé í samræmi við forhönnun Borgarlínu og skilgreina nánar umfang Borgarlínu um svæðið og Borgarlínustöð við Hlemmtorg.

Breytingar á skilmálum

- Byggingareitur C
- Byggingareitur C er færður 1 meter sunnar til að tryggja fullnægjandi bil milli byggingareitar og sérmýris Borgarlínu.
- Byggingareitur D
- Byggingareitur D minnkaður til að tryggja fullnægjandi bil milli byggingareitar og sérmýris Borgarlínu.
 - Tilgangi byggingareits breytt, nú fyrir Hlemm Leikhöll.
- Byggingareitur sorpskýla S
- Byggingareitir merktir S fyrir sorpskýli á borgarlíndi norðan við reit HH og lóð Laugavegar 109 eru fjarlægðir. Byggingareitur S norðan við Laugaveg 109 er minnkaður og færður til svo að tryggja megi fullnægjandi bil milli byggingareitar og sérmýris Borgarlínu.
- Byggingareitur undir yfirbyggð hjólastígi H
- Tilgangi byggingareits breytt, nú fyrir Snjaldreifistöð.
- Byggingareitur fyrir skjóli á Hlemmtorgi HH
- Byggingareitur fjarlægður.

Breytingar gerðar á skilmálatöflu til samræmis. Breytingar í töflu eru merktar með bláu.

Breytingar á lóðum

- Laugavegur 109: Lóð færð sunnar.
 Laugavegur 111: Lóð tekin út.

Breytingar á uppdrætti

- Uppdrætti er breytt með þeim hætti að:
- Byggingareitur biðstöðva almenningssamgangna gengt lögreglustöð er tekin út.
 - Borgarlínustöð við Hlemmtorg er bætt inn.
 - Legg Borgarlínu og hjólastiga um Hlemmtorg er aðlöguð til samræmis við forhönnun.
 - Mörk torgsvæði Hlemms færast fyrir víkið ögn til vesturs meðfram Laugavegi.
 - Hjólastigur í austur sunnan við Borgarlínu hefst milli Laugavegar 130 og 132.
 - Hjólastigur í vestur helst óslitinn norðan við Borgarlínu.
 - Reitur C ásamt lóð er færður sunnar.
 - Reitur D minnkar.
 - Lóðin Laugavegur 111 er tekin út.
 - Reitur HH er fjarlægður af torginu.
 - Reitum undir sorpskýli er fækkað úr þremur í einn.
 - Reitur undir sorpskýli fyrir reit C er færður til samræmis við færslu lóðar nr. 109.
 - Sníð B-B er uppfært í samræmi við breytingar á uppdrætti.

Sníð EFTIR breytingu:

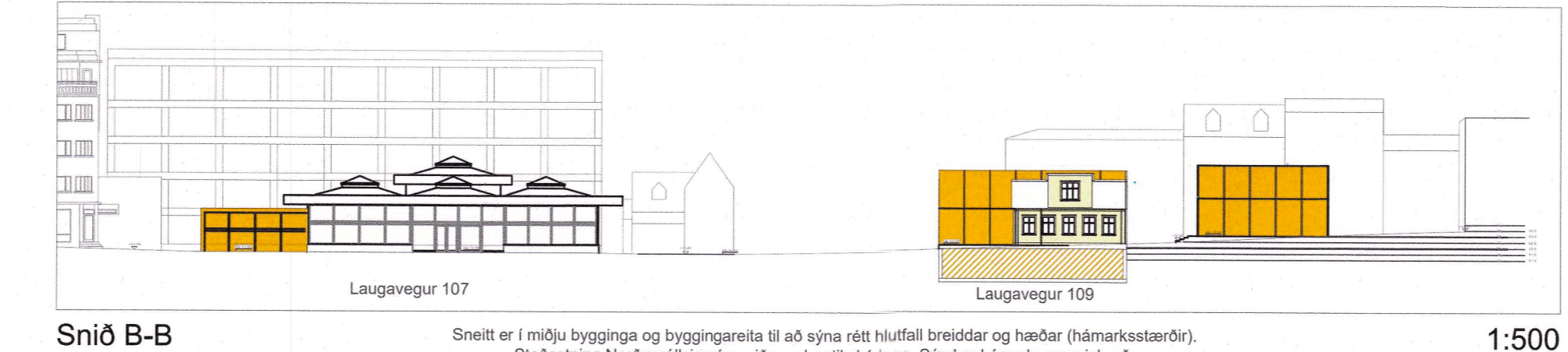

Sníð B-B 1:500

Skilmálatöflu reita og lóða á Hlemmtorgi

Sérskilmálar FYRIR breytingu:

Reitur	Lóð	Sérskilmálar FYRIR
Allir reitir	Við hönnun mannvirka skal taka mið af hönnunarleiðbeiningum hönnuða torgsins, DLD land design og Mandaworks. Sjá fylgiskjal breytingar á deiliskipulagi.	Aðlaga skal húsaáhrunna og aðkomu bygginga að nærliggjandi umhverfi með landmótun þannig að aðgengi fyrir alla sé tryggt.
A	Laugavegur nr. 107 1 hæð Hámark 3,6 m hæð Flatt þak	Byggingareitur fyrir víðbyggingu við Laugaveg 107, Hlemm samanber sneiðmyndir A-A' og B-B'. Innrétting geymslana og stækun aðstöðu fyrir veitinga- og þjónustustarfssemi með víðbyggingu áfastri núverandi byggingu.
Gk: 11,55 (núv.)	Stærð lóðar fyrir breytingu: 4461,5 m ²	Hámarksstærð 20,8 m x 9,0 m. Víðbygging skal vera dregin inn 2,1 m frá hvoru horni núverandi byggingar.
Gk: 11,6 (nýbygg)	Nh lóðar í dag: 0,13 Nh breytt lóð: 0,63 Nh breytt lóð með víðbyggingu: 0,85	Hámarksbyggingarmagn nýbyggingar 187,2 m ² Hámarksstærð byggingar 3,6 m (m.v. 3,9 m hæð undir þakskyggní Hlemms). Þakbrúnir mega ekki ná út fyrir byggingareit.
C	Laugavegur nr. 109 1 hæð + nis + kjallari Hæð allt að 6,3m Mænis-þak Gk: 12,2	Norðurpólinn Byggingareitur undir Norðurpólinn. Heimilað er að byggja glerskála vestan megin við húsið ásamt kjallara.
D	Laugavegur nr. 111 1 hæð Hámark 6,3 m hæð Mænis-þak Gk: 13,0	Byggingareitur fyrir nýbyggingu undir verslun og veita þjónustu. Hámarksbyggingarmagn 128 m ² (a+b rými).
S	Laugavegur nr. 109 7,0 x 1,2 m Hámark 1,6 m hæð	Byggingareitur undir sorpskýli Sorpskýli á borgarlíndi sem rekrstaraðilar nærliggjandi bygginga geta nýtt í stað sorpgeymslu innan sinna lóða. Nýting á sorpskýlum á borgarlíndi er háð samningi við Reykjavíkurborg. Gæta þarf að greiðri leið, aðgengi fyrir alla, fram hjá sorpskýlum.
H	Laugavegur nr. 111 1 hæð Hámark 3,6 m hæð	Byggingareitur undir yfirbyggð hjólastígi Byggingareitur sem eru eingöngu ætlaðir undir yfirbyggð hjólastígi.
R1	Hverfisgata 115A 1 hæð	Dreifistöð Byggingareitur undir mannvirki sem tengjast rekstri rafveitu á svæðinu. Lóðarstærð: 14 m ²
R2	Laugavegur 122 1 hæð Hámark 3,6 m hæð	Byggingareitur veitumannvirka Byggingareitur ætlaður undir mannvirki fyrir rekstur dreifistöðvar, snjóbræðslu, úðakerfi eða annars tæknibúnaðar á vegum Reykjavíkurborgar eða Veitna.
Salerni	Laugavegur nr. 111 1 hæð	Lóðarstærð: 44,0 m ² Byggingareitur fyrir almenningssalerni Byggingareitur ætlaður undir almenningssalerni. Tryggja skal aðkomu neyðarbitla að aðliggjandi húsum, aðgengi fyrir alla að salernum sem og framhjá.
Byggingareitur biðstöðva almenningssamgangna	Laugavegur nr. 111 1 hæð	Byggingareitur fyrir hágæða biðstöðva almenningssamgangna sem bjóða upp á skjól og yfirbyggð rými. Hámarksbyggingarmagn 75 m ² .

Sérskilmálar EFTIR breytingu:

Reitur	Lóð	Sérskilmálar EFTIR
Allir reitir	Við hönnun mannvirka skal taka mið af hönnunarleiðbeiningum hönnuða torgsins, DLD land design og Mandaworks. Sjá fylgiskjal breytingar á deiliskipulagi.	Aðlaga skal húsaáhrunna og aðkomu bygginga að nærliggjandi umhverfi með landmótun þannig að aðgengi fyrir alla sé tryggt.
A	Laugavegur nr. 107 1 hæð Hámark 3,6 m hæð Flatt þak	Byggingareitur fyrir víðbyggingu við Laugaveg 107, Hlemm samanber sneiðmyndir A-A' og B-B'. Innrétting geymslana og stækun aðstöðu fyrir veitinga- og þjónustustarfssemi með víðbyggingu áfastri núverandi byggingu.
Gk: 11,55 (núv.)	Stærð lóðar fyrir breytingu: 4461,5 m ²	Hámarksstærð 20,8 m x 9,0 m. Víðbygging skal vera dregin inn 2,1 m frá hvoru horni núverandi byggingar.
Gk: 11,6 (nýbygg)	Nh lóðar í dag: 0,13 Nh breytt lóð: 0,63 Nh breytt lóð með víðbyggingu: 0,85	Hámarksbyggingarmagn nýbyggingar 187,2 m ² Hámarksstærð byggingar 3,6 m (m.v. 3,9 m hæð undir þakskyggní Hlemms). Þakbrúnir mega ekki ná út fyrir byggingareit.
C	Laugavegur nr. 109 1 hæð + nis + kjallari Hæð allt að 6,3m Mænis-þak Gk: 12,2	Norðurpólinn Byggingareitur undir Norðurpólinn. Heimilað er að byggja glerskála vestan megin við húsið ásamt kjallara.
D	Laugavegur nr. 111 1 hæð Hámark 6,3 m hæð Mænis-þak	Byggingareitur fyrir Hlemm leikhöll Gert er ráð fyrir leiksvæði með leikþækjum og yfirbyggðu grindarhúsi eða skjól.
S	Laugavegur nr. 109 7,0 x 1,2 m Hámark 1,6 m hæð	Byggingareitur undir sorpskýli Sorpskýli á borgarlíndi sem rekrstaraðilar nærliggjandi bygginga geta nýtt í stað sorpgeymslu innan sinna lóða. Nýting á sorpskýlum á borgarlíndi er háð samningi við Reykjavíkurborg. Gæta þarf að greiðri leið, aðgengi fyrir alla, fram hjá sorpskýlum.
H	Laugavegur nr. 111 1 hæð Hámark 3,6 m hæð	Byggingareitur undir snjaldreifistöð eða yfirbyggð hjólastígi Byggingareitur sem eru eingöngu ætlaðir undir yfirbyggð hjólastígi.
R1	Hverfisgata 115A 1 hæð	Dreifistöð Byggingareitur undir mannvirki sem tengjast rekstri rafveitu á svæðinu. Lóðarstærð: 14 m ²
R2	Laugavegur 122 1 hæð Hámark 3,6 m hæð	Byggingareitur veitumannvirka Byggingareitur ætlaður undir mannvirki fyrir rekstur dreifistöðvar, snjóbræðslu, úðakerfi eða annars tæknibúnaðar á vegum Reykjavíkurborgar eða Veitna.
Salerni	Laugavegur nr. 111 1 hæð	Lóðarstærð: 44,0 m ² Byggingareitur fyrir almenningssalerni Byggingareitur ætlaður undir almenningssalerni. Tryggja skal aðkomu neyðarbitla að aðliggjandi húsum, aðgengi fyrir alla að salernum sem og framhjá.

Breytingar hafa ekki áhrif á upphafleg markmið deiliskipulagsins, þar á meðal fyrirhugaða uppbyggingarmöguleika á torgsvæðinu og eru í samræmi við frekari þróun verkhönnunar torgsins og Borgarlínu um svæðið.

Hluti Aðalskipulags Reykjavíkur 2040

- SKÝRINGAR**
- Mörk skipulagssvæðis
 - Heiti stöðva
 - Byggingareitur biðstöðva alm.samgangna
 - Borgarlínustöð
 - Sérmýri almenningssamgangna
 - Hjólastigur
 - Hjólastigur BREYTT
 - Borgarlínd: Gangstéttar, bílastæði & gróður
 - Borgarlínd BREYTT
 - Uppbröt í yfirborði v. þverunar
 - Uppbröt í yfirborði v. þverunar BREYTT
 - Akbrautir
 - Leiðbeinandi akstursstefna
 - Kvöð um akstur
 - Aðgengi fyrir vörulösun
 - Torgsvæði Hlemms
 - Torgsvæði BREYTT
 - Núverandi lóðamörk
 - Lóðamörk BREYTT
 - Núverandi byggingar
 - Byggingareitir
 - Snjaldreifistöð
 - Varðveittur trjágróður
 - Vinnusvæði stofnlagna
 - Stofnlagnir fráveitu
 - Sníðlína
 - Núverandi hæðalínur
 - A Merking byggingareita
 - H Snjaldreifistöð
 - R Dreifistöð rafveitu
 - Laugavegur 107 Heiti lóðar
 - GK: Gólfkóti jarðhæða

Deiliskipulagsbreyting þessi, sem fengið hefur meðferð í samræmi við ákvæði 2. mgr. 43 gr. skipulagslaga nr. 123/2010, var samþykkt *á emb. eftir skipulagsráðgjafi* þann *22.8.2024* Til samræmis við heimild í 3. mgr. 44. gr. skipulagslaga nr. 123/2010 var breytingin ekki gremdarþykkt þar sem hún varðaði ekki hagsmuni annarra en Reykjavíkurborgar og/eða umsækjanda.

Auglýsing um gildistöku breytingarinnar var birt í B-deild Stjórnartíðinda þann *27.8.2024*