

Fyrir breytingar

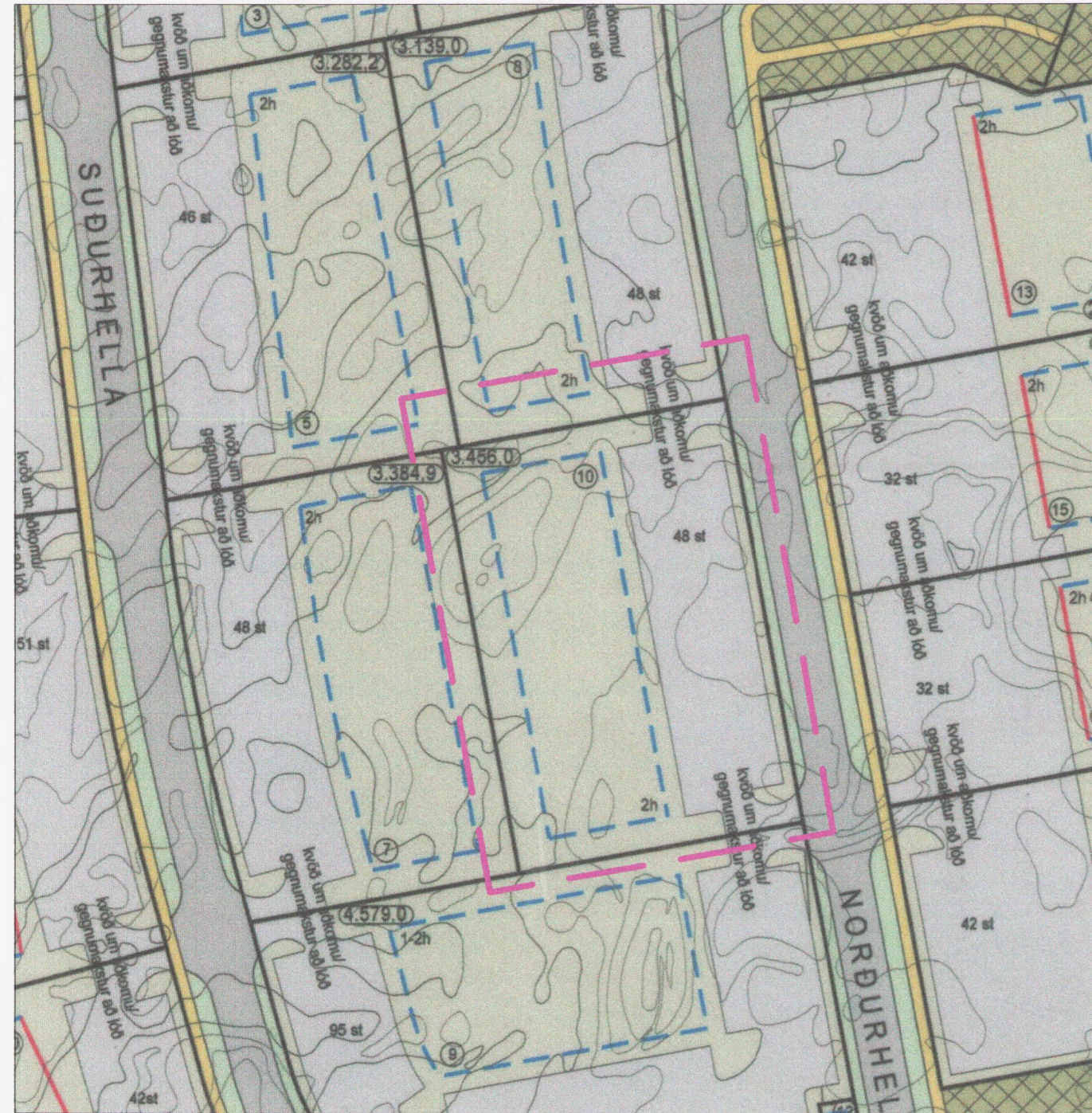

Hluti gildandi deiliskipulags, samþykkt í byggingarráði Hafnarfjarðar 26.09.2006, mkv. 1:1000

Eftir breytingar



mkv. 1:1000

Lýsing:

Breytingin felst í að kvöð um gegnumakstur milli Norðurhella 8 og 10 er felld niður.
Nýtingarhlutfall lóðarinnar verður 0.52
Bílastæðum fækkar úr 48 í 38 stæði.
Gert er ráð fyrir gámasvæði 330 m² sem heimil er að girða með 4m. hárrí vélnetsgirðingu.

Að öðru leiti gilda eldri skilmálar.

Stærðir:

Stærð lóðar: 3.456,0 m²
hæðir: 2
Byggingareitur: 1.240 m²

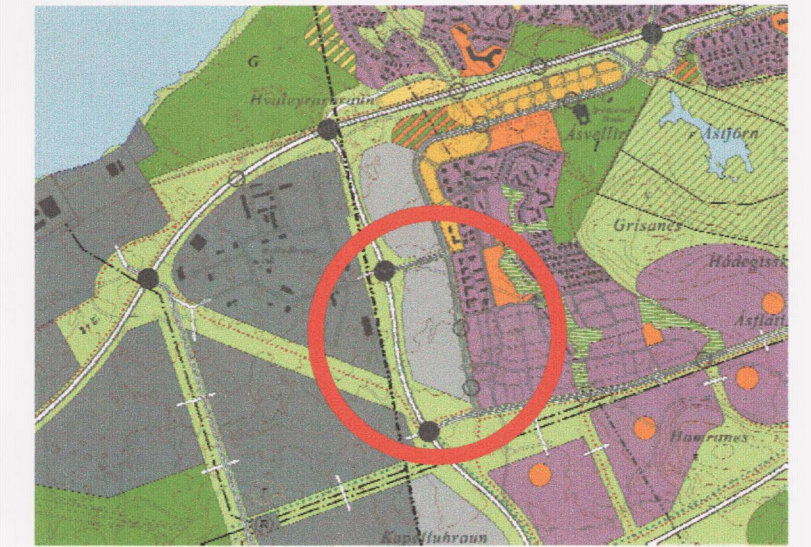

Hluti gildandi Aðalskipulags Hafnarfjarðar 2005-2025

Skýringar

Mörk skipulagssvæðis

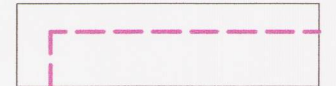

Byggingareitur

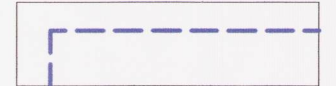

Deiliskipulagsbreyting þessi sem fengið hefur meðferð í samræmi við ákvæði 2. mgr. 43. gr Skipulagslaga nr. 123/2010 var samþykkt í

SKIPULAGS- OG BYGGINGARRÁÐI HAFNARFJARÐAR

þann 13. AGÚST 2013.

Tilagan var grenndarkynnt frá 6. JÚNÍ 2013 með

athugasemdafresti til 8. JÚNÍ 2013.

Auglýsing um gildistöku breytingarinnar var birt í B-deild

Stjórnartíðinda þann 28. AGÚST 2013.

Branhildur
Skipulags- og byggingarfulltrúi



Norðurhella 10

221 Hafnarfirði

Skipulagsuppráttur

-Breytt deiliskipulag

Dags: 27.5.13

Verkr: 163

Bláskautar: A2

Mkv: 1:1000

TAG teiknistofa

Stórhöfða 17, 110 Reykjavík, gsm: 699 4297
Atli Jóhann Guðbjörnsson, Byggingafræðingur, Kt: 260978-5789
netfang: atli@tagteiknistofa, www.TAGteiknistofa.is

SELHRAUN SUÐUR - NORÐURHELLA 10