

Laugarás stgr.1.381, Deiliskipulagsbreyting vegna lóðarinnar Austurbrún 6

GILDANDI DEILISKIPULAG 1:1000
Gildandi deiliskipulag, samþykkt 13.08.1999

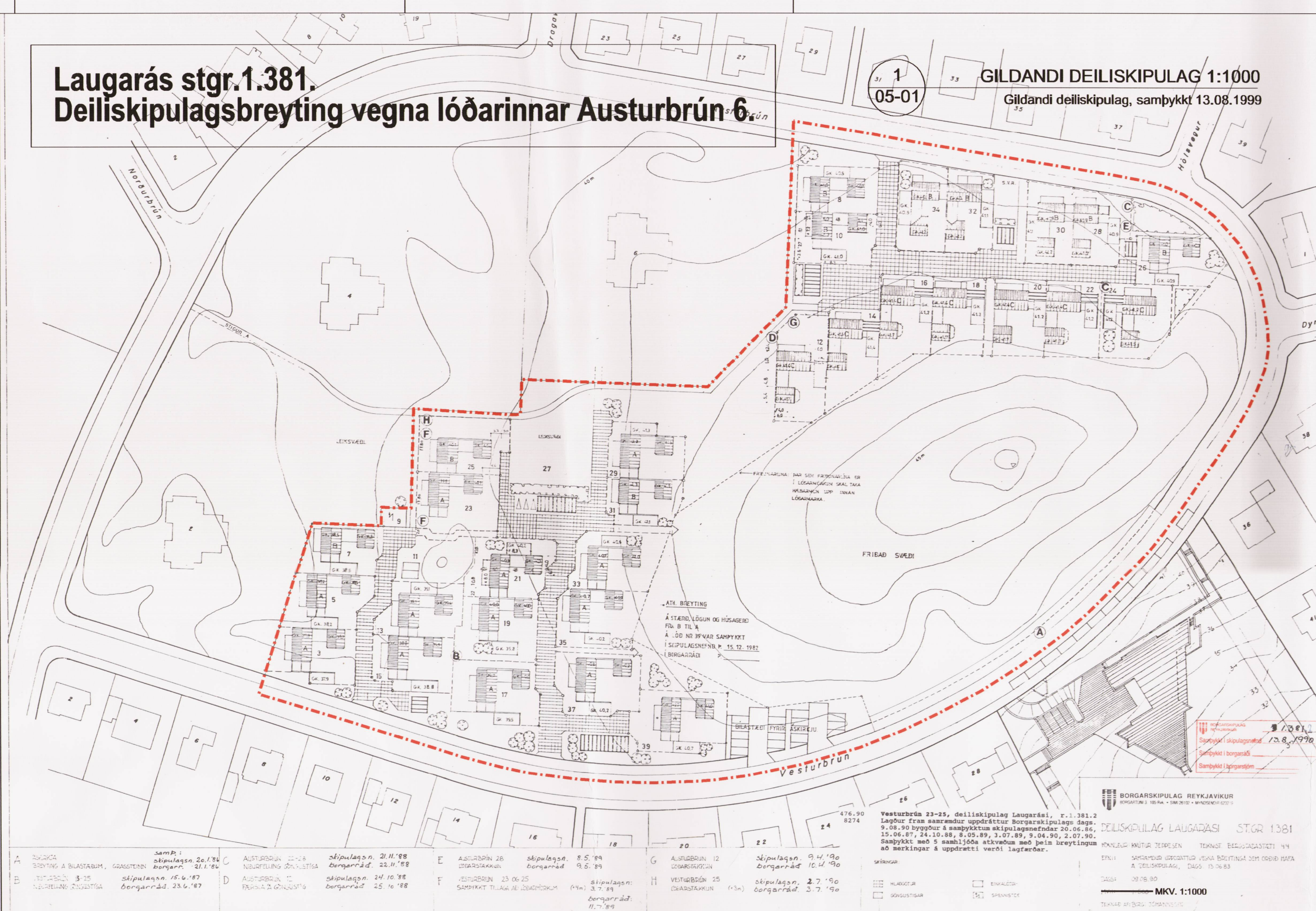

Stofnun	Stofnun	Stofnun	Stofnun	Stofnun	Stofnun	Stofnun	Stofnun
A	B	C	D	E	F	G	H
SKÝRING	SKÝRING	SKÝRING	SKÝRING	SKÝRING	SKÝRING	SKÝRING	SKÝRING
13.08.1999	13.08.1999	13.08.1999	13.08.1999	13.08.1999	13.08.1999	13.08.1999	13.08.1999

SKÝRINGAR

Gildandi deiliskipulag, DEILISKIPULAG LAUGARÁSI, var samþykkt í skipulagsnefnd 13.08.1999.

Til grundvallar liggja útfærð gögn frá Borgarverkefningnum í Reykjavík, skilmálar fyrir íbúðarbyggð í Laugarási, samþykktir í borgarstjórn þann 6.5.1982 og skýringabók fyrir íbúðarbyggð við Vesturbrún og Austurbrún í Laugarási sem útfærin var í október 1982.

Höfundur skipulags var Knútur Jeppesen ark.

Breyting á deiliskipulaginu er vegna innlimunar lóðarinnar Austurbrún 6. Breytingin felur í sér breytingu á afmörkun deiliskipulagsins, þ.e. stækkun svæðisins sem því nemur. Eingöngu er verið að bæta við byggingarmagni á lóðinni Austurbrún 6. Aðrir skilmálar eru óbreyttir þ.e. skilmálar og greinargerð deiliskipulags Laugarási 1.381 samþykkt með síðari breytingum í skipulagsráði 13.08.1999.

Á lóðinni Austurbrún 6 stendur nú fjölfylisshús, 13 hæðir þar sem efsta hæðin er inndregin. Samtals er 71 íbúð í húsinu skv. fasteignaskrá.

AUSTURBRÚN 6, helstu stærðir fyrir breytingar;

Fjöldi íbúða í núverandi húsi eru 71.
Lóðin er skv. mælað 6.634m²
Núverandi hús er skv. samþ. teikningum 4.612,9m² og 12.419,1m²
Nhl. er því 0,7
Bilastæði á lóð eru fyrir breytingar 44, þar af eitt fyrir hreyfihamlaða.

AUSTURBRÚN 6, helstu stærðir eftir breytingar;

Fyrirhugað er að fjölga íbúðum um 6 í nýju húsi en fjöldi íbúða í núverandi húsi er óbreyttur.
Heildarfjöldi íbúða á lóðinni verður 77 íbúðir
Fyrirhugað samþylli yrði (að hámarki) 600m² og 2.400m²
Nhl. yrði því 4.612,9+600/6.634= 0,8
Bilastæði eftir breytingar yrðu 49, þar af fimm fyrir hreyfihamlaða.

UMFANG DEILISKIPULAGSSVÆÐISINS.

Fyrir breytingu er skipulagssvæðið rúmlega 3,9 hektarar en verður tæplega 4,7 hektarar eftir breytingu.

Mörk deiliskipulagssvæðis var bætt við gildandi deiliskipulag af ASK arkitektum 25.03.2014

GREINARGERÐ

MARKMIÐ.

Stefnt er að því að útbúa byggingarreit inni lóðar Austurbrúnar 6 fyrir samþylli.

Markmið með breytingu á deiliskipulagi er að innlimna lóðina Austurbrún 6 inn í gildandi deiliskipulag, LAUGARÁS, með það að markmiði að skapa heilstætt hverfi með þeim gildum sem eru á svæðinu.

SAMRÁÐ OG SAMRÁÐSADILAR.

Verkefnið er samstarfsverkefni Félagsbústaða hf., sem eru eigendur og rekrstararóðlar leigubúða í Austurbrún 6, og velferðarsviðs Reykjavíkurborgar sem rekur samþylli víða í borginni. Samstarfið gengur út á það að Félagsbústaðir eiga og reka samþyllið en velferðarsviðið kemur inn sem leigutaki. Samlegðaráhrif mun gæta með núverandi rekstri Austurbrúnar 6 og fyrirhuguðu samþylli.

AFMÖRKUN DEILISKIPULAGSINS.

Skipulagssvæðið afmarkast af núverandi deiliskipulagi um Laugarás sem samþykkt var í skipulagsnefnd 13.08.1999 auk lóðarinnar Austurbrún 6.

BYGGDAMYNSTUR OG BYGGINGAR

Greinargerð og skilmálar fyrir deiliskipulag Laugarási gilda með þeirri viðbót sem Austurbrún 6 er og fyrirhugaðri nýbyggingu á þeirri lóð, samþyllið Austurbrún 6. Samþyllið verður á einni hæð, gólfkóti verður +40.0 og hámarkshæð frá GK. ofan á þakvirkí 5.5 metrar.

Reiknað er með að 6 íbúðir fyrir fjölfatlaða verði í húsinu sem, ásamt stoðrymum, verða að hámarki 600m².

Við gerð aðkomu að húsinu munu tvö bilastæði tapast en sjö stæðum verður komið fyrir við nýju bygginguna, þar af fjögur fyrir fatlaða.

Samþyllið verður á einni hæð með útgangi úr hverri íbúð út í garð annarsvegar en að stoðrymum hinsvegar. Öll aðkoma og útsvæði skulu vera greiðfær fötluum hvort heldur sem er í hjólastólum eða öðrum stoðtækjum.

Byggingareitur er afmarkaður fyrir einnar hæðar hús.

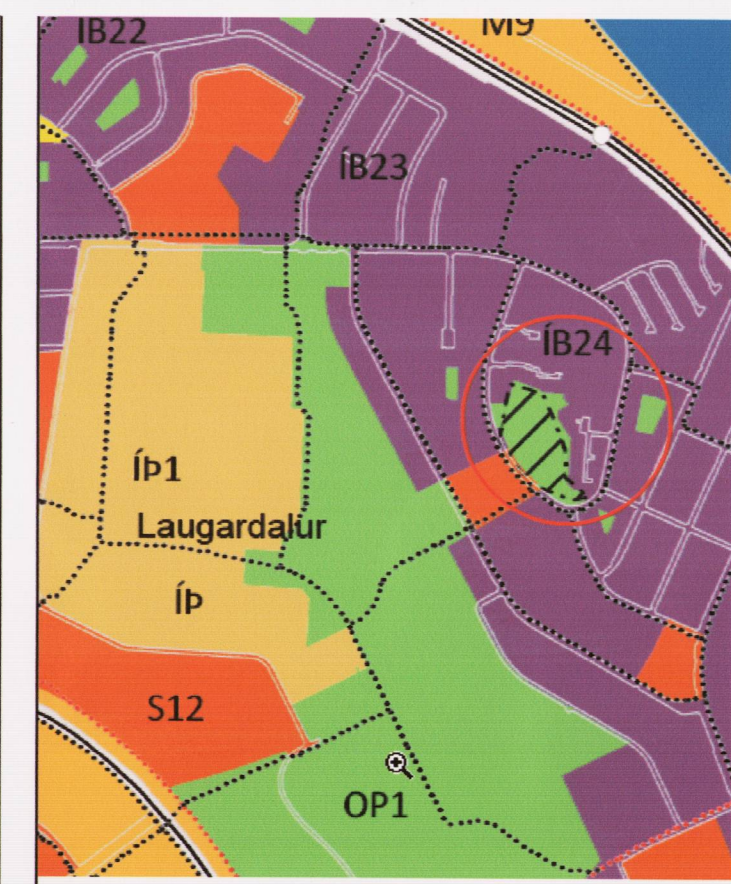

Um svæðið segir á bls.246 í b-húða Adalskipulags Reykjavíkur 2010-2030.

IB24 Laugarás.
Svæðið er fullbyggt og fast mótað. Elsti hluti hverfisins, næst Langholtssveigi, byggðist upp samkvæmt lauslegu gatnaskipulagi frá miðjum fimmta áratugnum. Skipulag fyrir byggðina í Laugarásnum var upphaflega samþykkt 1953 og rétt byggðin á þessu svæði einkenndur á einni hluta gjóttu áratugarins og framán af hinum síðunda. Um miðjan niunda áratugin voru byggðar um 30 íbúðir í radhúsum á Laugarásnum. Yfirbragð byggðarinnar er nokkuð fjölbreytt, bæði að húsgerð og byggingarstíl.

Þar segir einnig um fastmálaða byggð:
Í fastmálaðri byggð má gera ráð fyrir breytingum á núverandi húsnaði, viðbyggingum og öðrum endurbótum, svo og nýbyggingum eftir því sem ákveðið er í hverfis- og eigna deiliskipulagi.

SKÝRINGAR

- DEILISKIPULAGSMÖRK
- SKÝRINGAR VIÐ LÓÐ AUSTURBRÚNAR 6
- LÓÐAMÖRK
- NÚVERANDI HÚS
- BYGGINGAREITUR

Deiliskipulagsbreyting þessi sem fengið hefur meðferð í samræmi við ákvæði 1. mgr. 43. gr. skipulagslaga nr. 123/2010 var samþykkt í *Umhverfis- og skipulagsráði* þann 4. sept. 2014 og í *Borgarráði* þann 2. okt. 2014. Tillagan var auglýst frá 5. maí 2014 með athenasemdafresti til 16. júní 2014. Auglýsing um gildistöðu breytingarinnar var birt í B-deild Stjórnartíðnda þann 20.

Björn Adalsteinsson

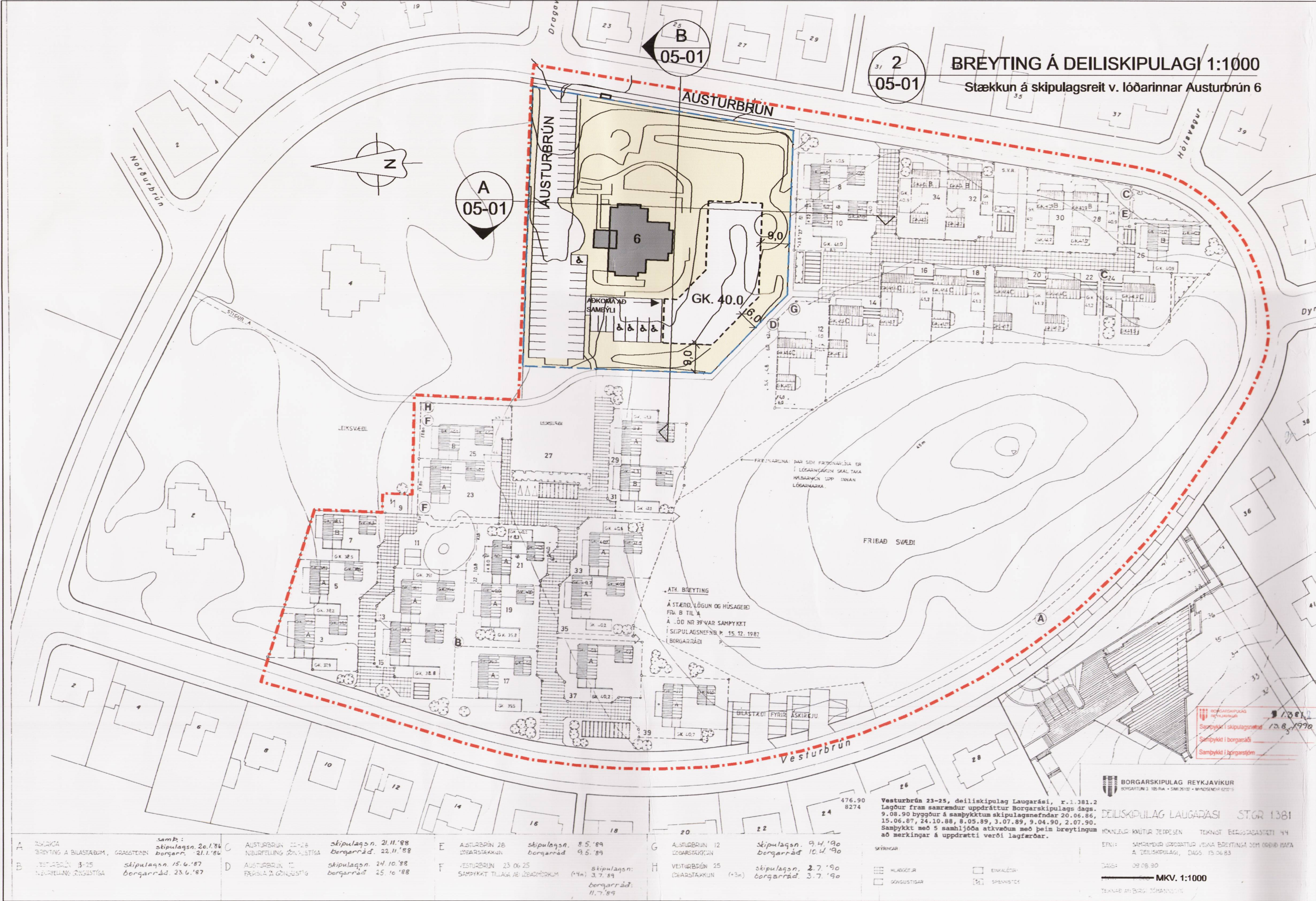

Stofnun	Stofnun	Stofnun	Stofnun	Stofnun	Stofnun	Stofnun	Stofnun
A	B	C	D	E	F	G	H
SKÝRING	SKÝRING	SKÝRING	SKÝRING	SKÝRING	SKÝRING	SKÝRING	SKÝRING
13.08.1999	13.08.1999	13.08.1999	13.08.1999	13.08.1999	13.08.1999	13.08.1999	13.08.1999

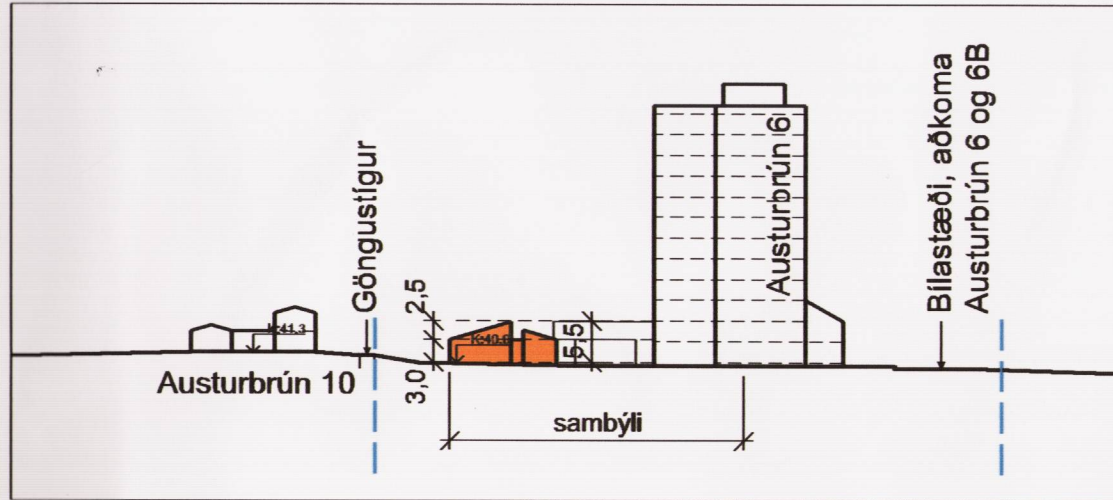

SNEIÐING-A 1:1000
HORFT TIL VESTURS

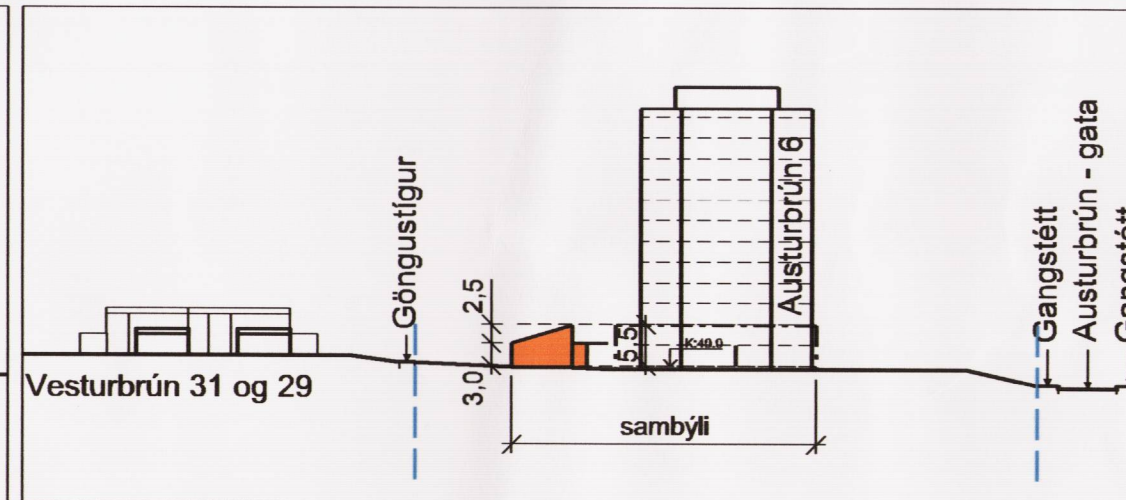

SNEIÐING-B 1:1000
HORFT TIL NORÐURS

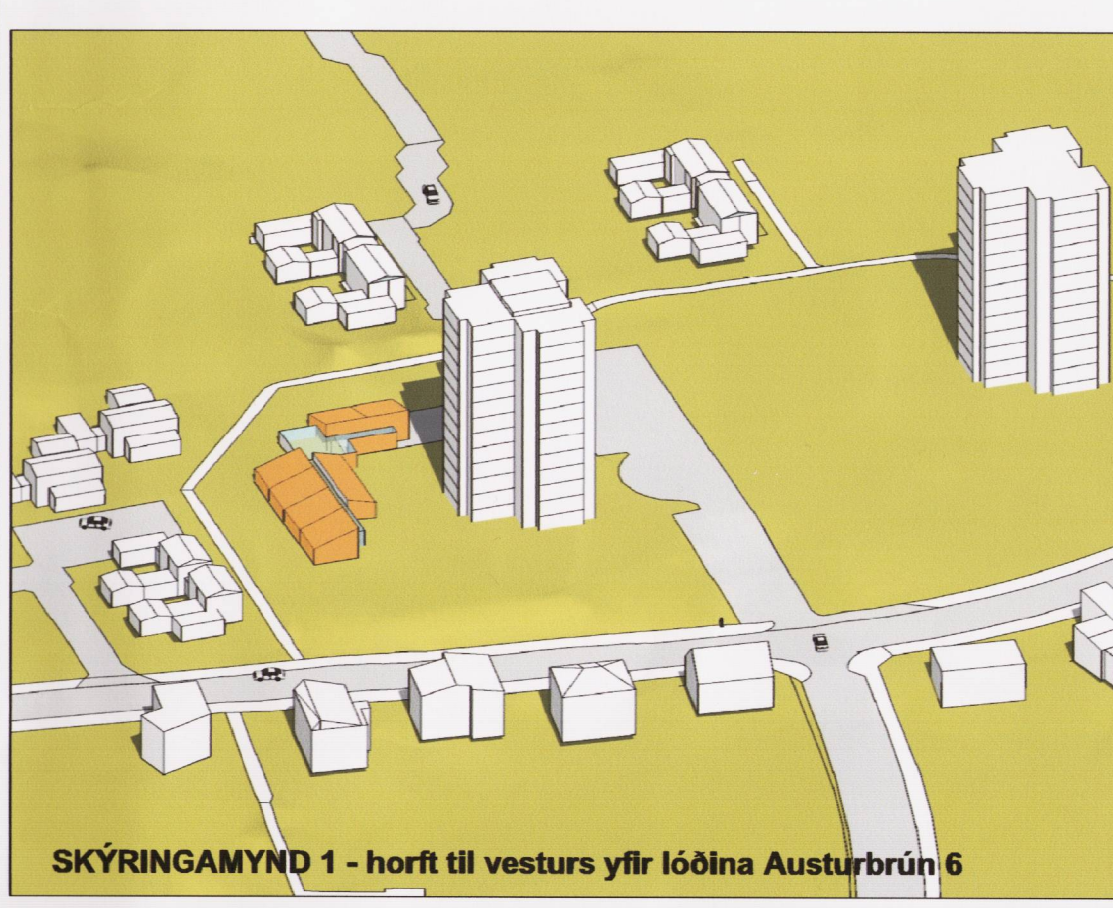

SKÝRINGAMYND 1 - horft til vesturs yfir lóðina Austurbrún 6

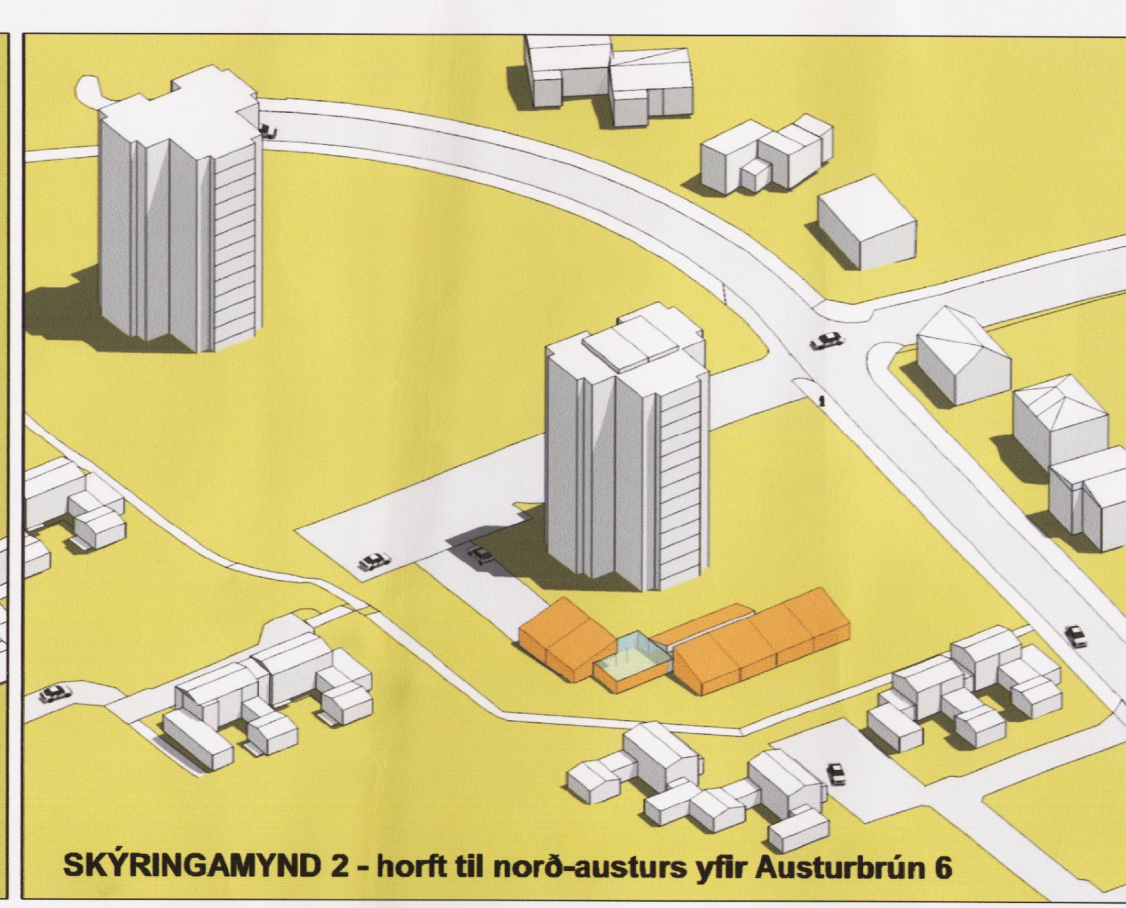

SKÝRINGAMYND 2 - horft til norð-austurs yfir Austurbrún 6

Skýringamyndir sýna einnar hæða hús (rauðbrúnt) sem er fyrirhugað samþylli. Hámarksstærð hússins er 600m² og hámarkshæð ofan á þak er 5,5m frá inngangskóta.

Útsvæði skal vera útbúið þannig að það henti fötluum, bæði nærsvæði við íbúðir, gönguleiðir innan lóðar og aðkoma.

ASK ARKITEKTAR EHF.
SÍMA 515 0300 FAX 515 0319
WWW.ASK.IS



VERKEFNI	SKÝRINGAR	MARKMIÐ
DEILISKIPULAG LAUGARÁSI STGR. 1.381 Breyting á deiliskipulagi	1321	05-01
VERKEFNI	MARKMIÐ	MARKMIÐ
DEILISKIPULAGSUPPRÁTTUR	MARKMIÐ	MARKMIÐ
BREYTING Á DEILISKIPULAGI V. LÓÐARINNAR AUSTURBRÚN 6	MARKMIÐ	MARKMIÐ
UPPDRETTIR, SKÝRINGAMYNDIR	MARKMIÐ	MARKMIÐ
SNÍÐ OG GREINARGERÐ	MARKMIÐ	MARKMIÐ
MARKMIÐ	MARKMIÐ	MARKMIÐ
1321	05-01	05-01