

JAFNDÆGUR KL. 09:00

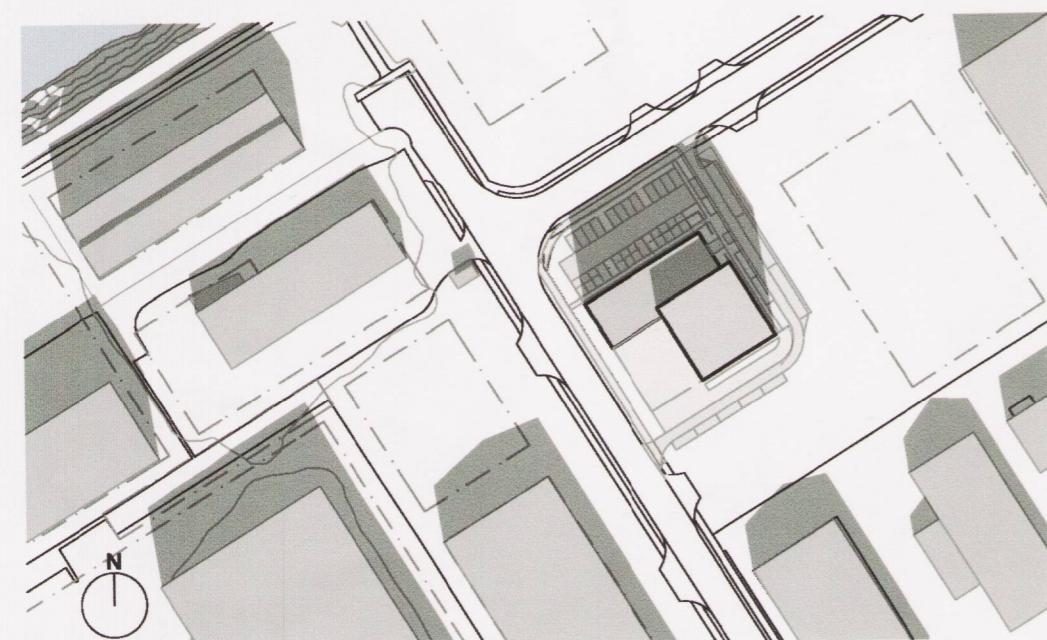

JAFNDÆGUR KL. 13:00

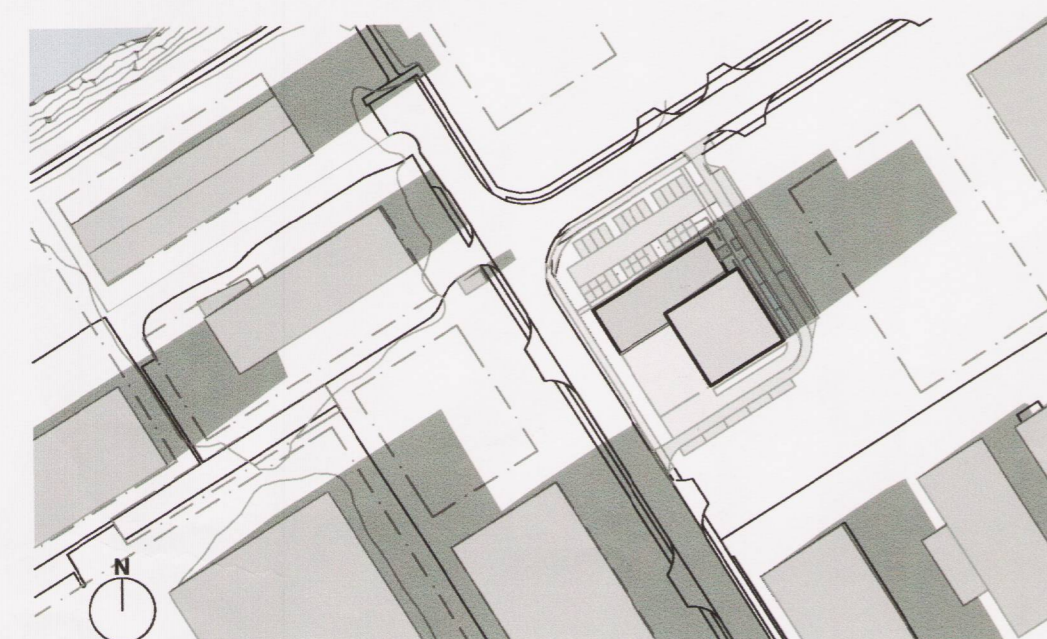

JAFNDÆGUR KL. 17:00

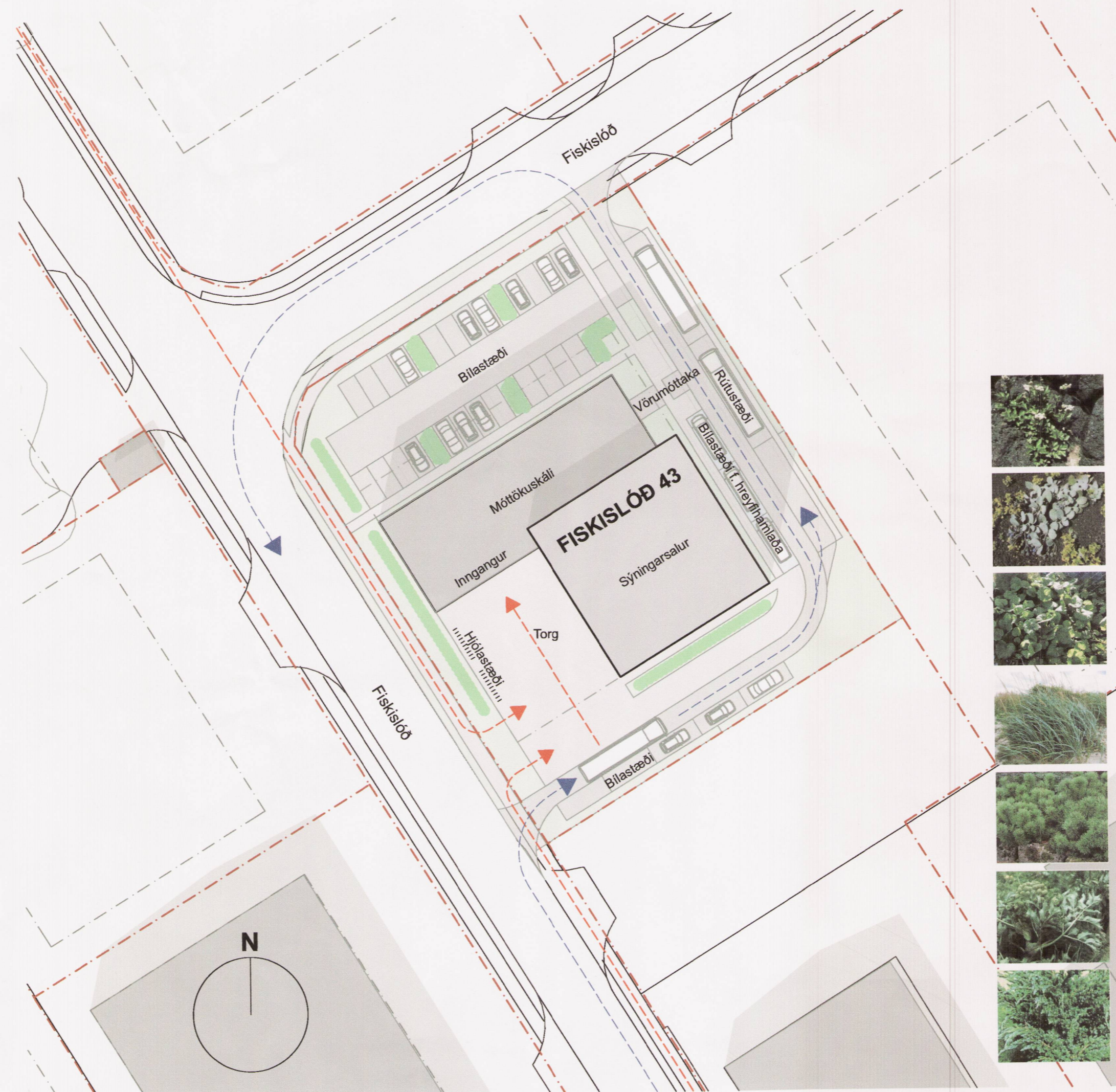
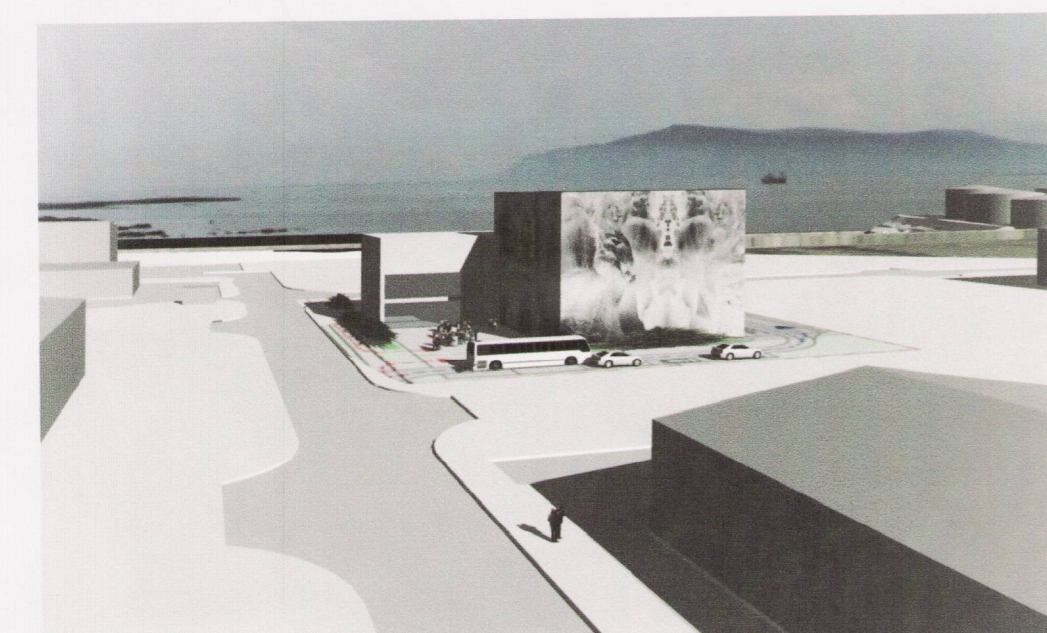

AFSTÖÐUMYND - 1 : 500

SKÝRINGAR

- Gangandi og hjólandi umferð
- Umferð - Einkabíla og rútur
- Lóðarmörk
- Byggingarreitur á lóð

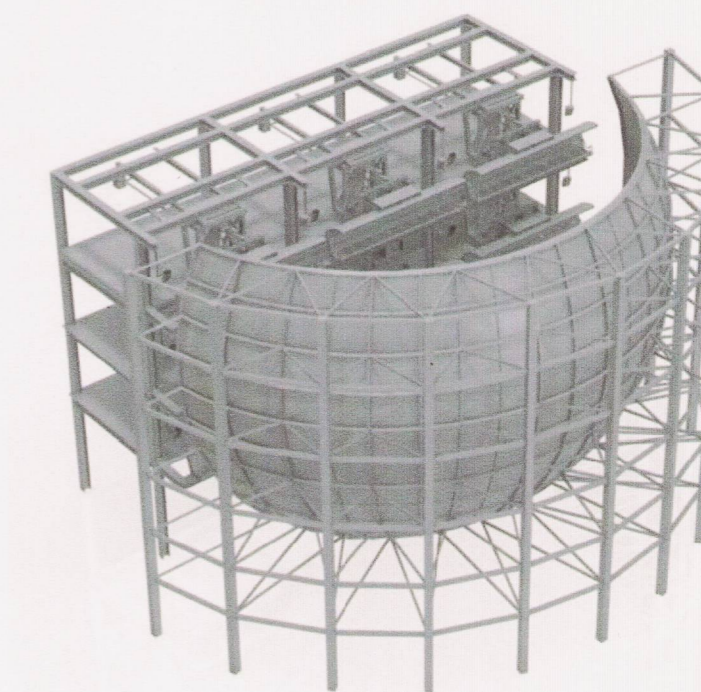

Sýningarbúnaður þarfnast mikils rýmis



Sýningarrými

SÝNING OG SAFN

Starfsemin er í af tveim meginhlutum:

1. Flug yfir Ísland, þar sem sérbyggð aðstaða gefur upplifun af landinu frá sjónarhóli fuglsins. Gestir eru í hreyfanlegum sætum og upplifa landið á skjá sem er hálfkúla. Stærð þessa byggingarluta er 23 metrar af breidd og dýpt, og 18 metra hár.
2. Landkynningarsýning, veitingasala og minjagripaverslun er í byggingarluta sem er 12 m hár.

Húsin mynda skjól á almenningssvæði sem opnast til suðurs og vesturs. Frágangur lóðar verður í samræmi við anda nærliggjandi byggðar og grænu svæðin koma til með að hafa hafnargróður sem fyrir finnst í Örfirisey.

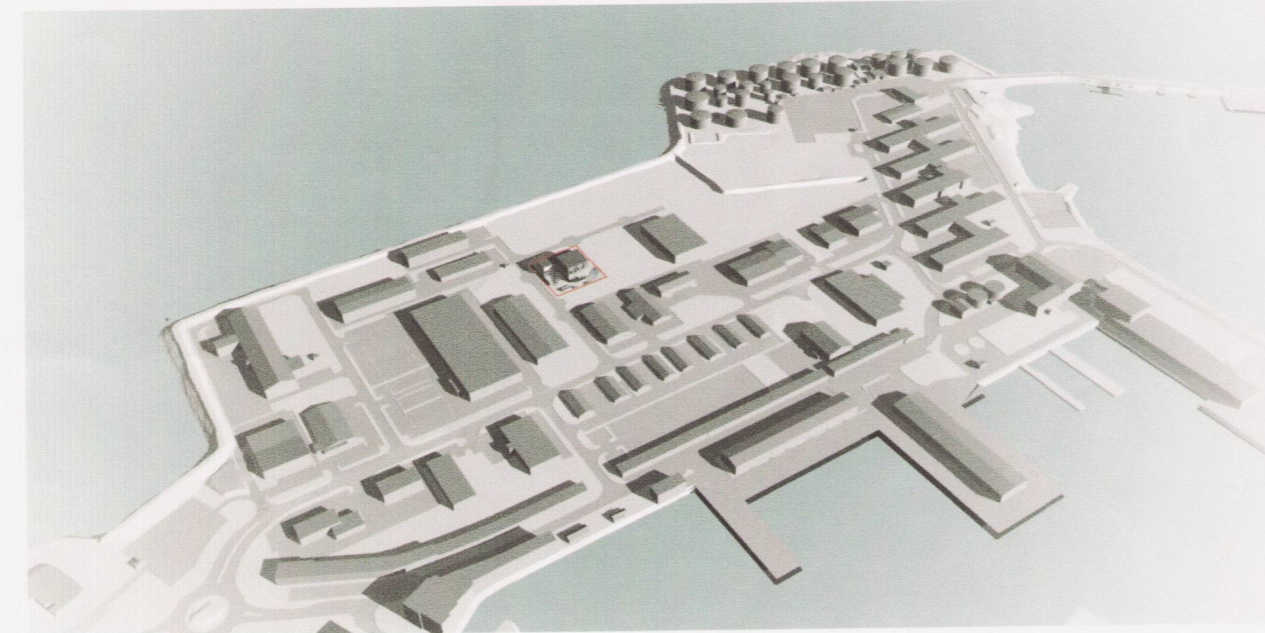

SKÝRINGARMYNDIR

+ARKITEKTAR

Fiskislóð 43

Deiliskipulag - Fylgiblað

Útgáfa : 10.5.2017

bls. 2 af 2