

# BREYTING Á DEILISKIPULAGI "HÁLSAHERFIS"

# VEGNA LYNGHÁLS 1

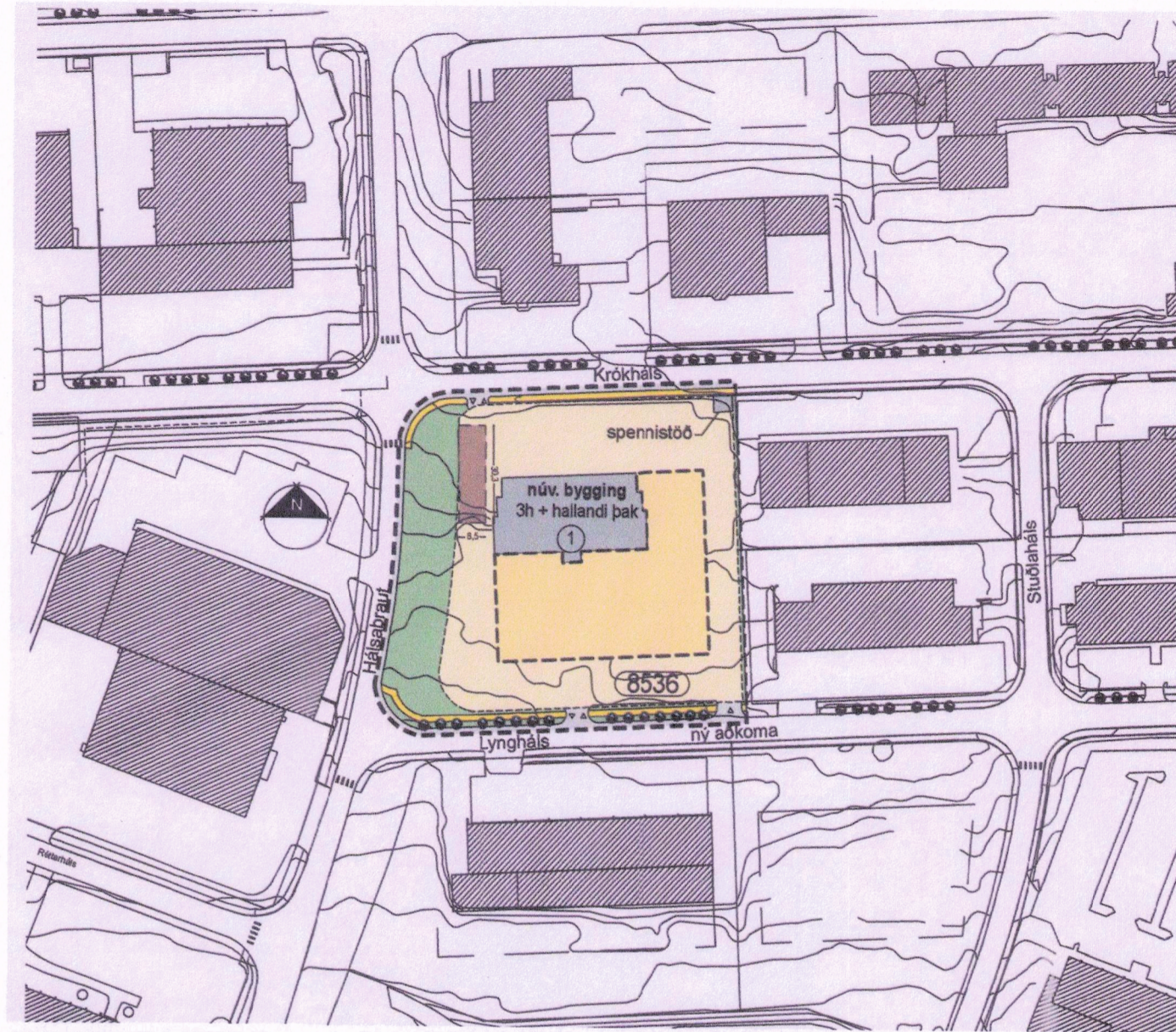

Hluti gildandi deiliskipulags, samþykkt af skipulagsfulltrúa 13.06.2014, öðlaðist gildi 01.07.2014  
mkv: 1:2000

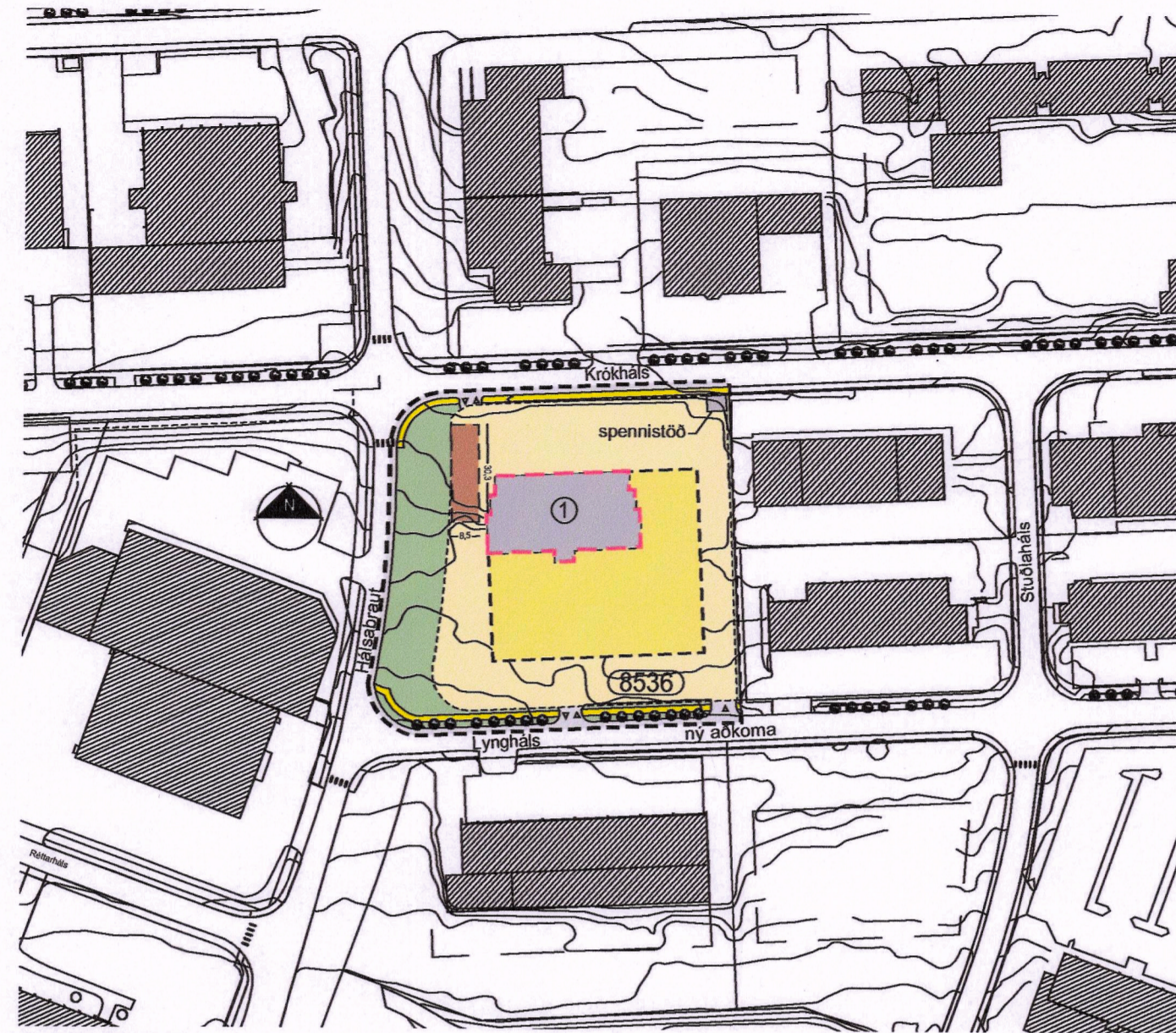

Deiliskipulagstillaga  
mkv: 1:2000

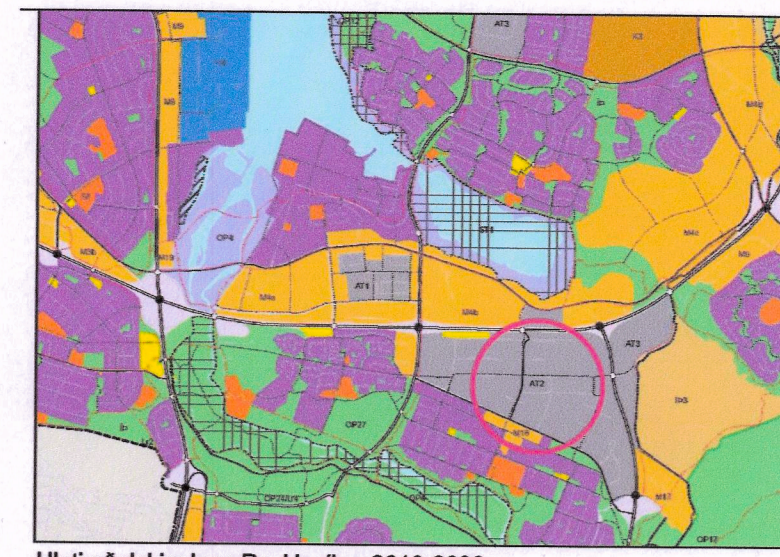

Hluti aðalskipulags Reykjavíkur 2010-2030

Deiliskipulagsbreyting þessi sem fengið hefur meðferð í samræmi við ákvæði 2. mgr. 43. gr. skipulagslaga nr. 123/2010 var samþykkt til emb. afr. í skipulagsfulltrúa þann 9. ágúst 2019.

Tillagan var grenndarkynnt frá 20. júní 2019 með athugasemdafresti til 18. júlí 2019.

Auglýsing um gildistöku breytingarinnar var birt í B-deild Stjórnartíðinda þann 30. ágúst 2019.



## Hluti gildandi sérskilmála:

### Skilmálar innan nýs byggingarreits:

Innan hans er heimilt að byggja allt að 257,6 m<sup>2</sup> hús á einni hæð. Heimil hámarkshæð þess er 5 m. Kvæð er á byggingu innan reitsins. Ef til breikkunar Hálsbrautar kemur þá verður byggingin fjartægð á kostnað eigenda. Nýtingarhlutfall á lóð verður 1,00.

Að öðru leyti gilda eldri skilmálar.

## Greinargerð:

Í gildi er heildardeiliskipulag Hálsahefvis samþykkt í borgarráði 26.09.2000 með síðari breytingum. Nýjasta samþykkt deiliskipulagsbreyting fyrir lóð öðlaðist gildi 01.07.2014.

### Lýsing á breytingunni:

Breytingin felst í því að afmarkaður er byggingareitur ofaná núverandi byggingu og hann verði hluti af heildarbyggingarmagni og hæðarheimildum sem leyfilegt er að byggja á lóðinni og að hámarks nýtingarhlutfall lóðar hækkar úr 1,0 í 1,1.

### Tillaga að breytingu á skipulagsskilmálum fyrir Lyngháls 1:

Heimilt er að byggja ofaná núverandi byggingu allt að 2 hæðir af því gefnu að hámarkshæð fari ekki yfir 17 metra frá aðalgólfi. Hámarks nýtingarhlutfall á lóð verður 1,1.

Að öðru leyti gilda eldri skilmálar.

## SKÝRINGAR

- Skipulagsmörk
- Lóðarmörk
- Byggingareitur
- Nýr byggingareitur
- Byggingareitur ofaná núverandi byggingu
- Gata
- göngustígur
- Lóðarstærð í m<sup>2</sup>
- Húsnúmer

útg. dags. skýring telknað

**ARKÍS**  
arkitektar

Kleppsvægi 152 104 Reykjavík  
t: 531107-0550 s: 511 2060  
www.ark.is arkis@ark.is

## Tillaga að deiliskipulagsbreytingu

Verkhelti: Lyngháls 1  
Sveitarfélag: Reykjavík  
Staðgreinir: 0-1-4326001  
Lóðnúmer: 111046  
Verknúmer: 14-008

Hönnuður:  
 ○ Aðalsteinn Snorrason arkitekt fai kt.161161-2769  
 ○ Arnar Þór Jónsson arkitekt fai kt.010174-4819  
 ○ Bligr Teltsson arkitekt fai kt.020460-4589  
 ○ Björn Guðbrandsson arkitekt fai kt.170174-3059  
 ○ Egill Guðmundsson arkitekt fai kt.270152-6869  
 ○ Þorvarður L. Björgvinsson byggingaf. bfi kt.250572-3529

○ Hönnuður aðal/séruppdráttar:

○ Hönnunarstjóri:

Hannað / telknað: shg Mælikvarði: 1:1000  
Yfirfarð / samþykkt: bg Dagsetning: 15.04.2019

DEILISKIPULAGSUPPDRÁTTUR

(90)1.01

teikning breyting

Hluti af deiliskipulagsuppdrætti