

VERNDUNARÁKVÆÐI: Endurgerð húsaanna skal taka mið af upprunalegu útliti þeirra... GRÖÐUR: Viðhaldi skal opna yfirtröð hverfisins... MENNINGARMINJAR: Við á löðum eru leiðir af hleðslum... KVALDIR UM LAGNIR: Ef þörf er á er heimilt að færa lagnir í samráði við byggingarfulltúa og viðeigandi stofnanir... ALMENNIR SKILMÁLAR FYRIR VIÐBYGGINGARNYBYGGINGAR: Öski löðarhafi eftir stækkun/breytingu á húsi sínu skulu eftirfarandi atróði höfð að leiðarljósi...

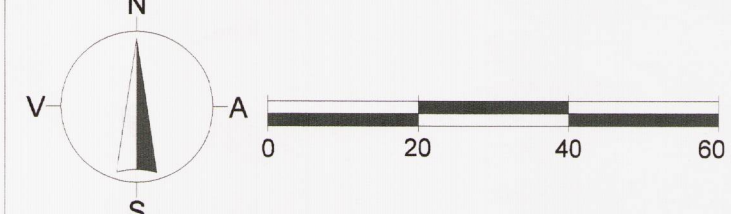

Kortagrunnur: Loftmyndir ehf. Viðmiðun ISN93

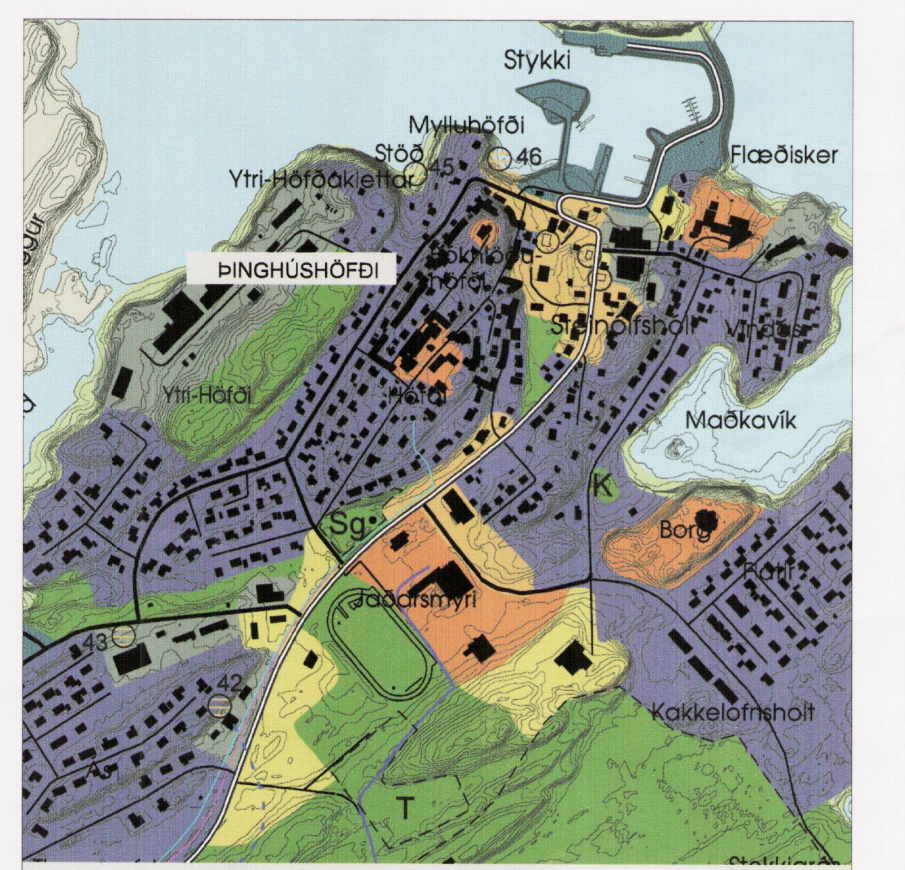

ADALSKIPULAG STYKKIHÓLMIS 2002-2022 MKV. 1:10.000

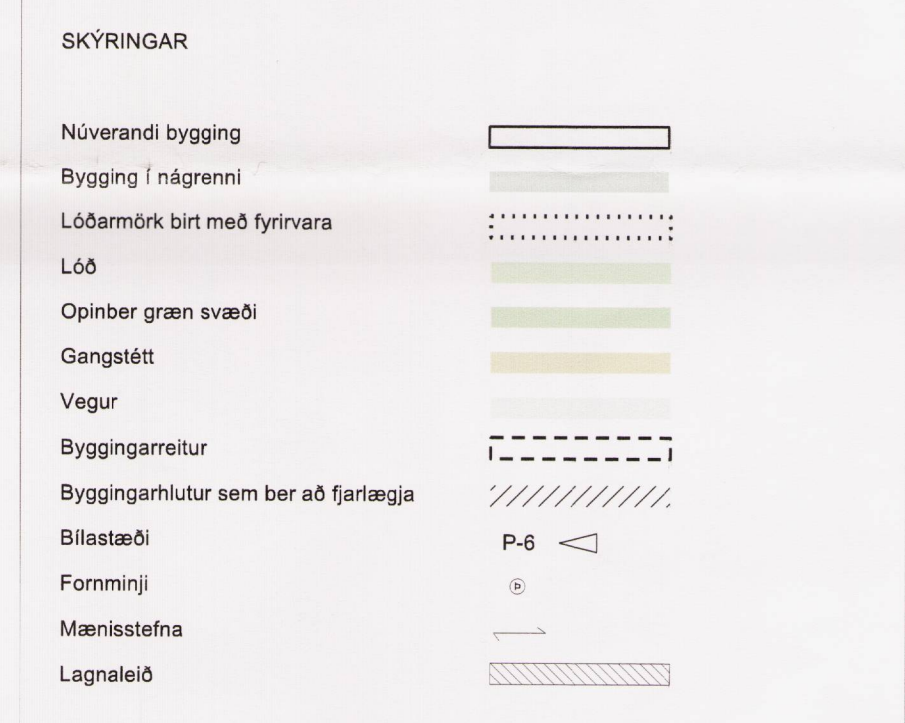

Table with columns: Núverandi ástand (Götuhelti, Lóðarstærð m², Skólástærð m², Byggingarár, Tegund húss, Hæðir, Nýtt hlíf, Blástæði á lóð) and Tillaga að deiliskipulagi (Hámarksstækkun húss m², Hámarksstækkun bílgjeymslu m², Hámarksstærð nýs gjeymsluskúrs m², Hámarksstærð staðkunnar, m, Hámarksstæð bílgjeymslu, m, Hámarksstæð gjeymsluskúrs, m, Hámarksgrunnflákur íbúðarhúss m², Stækkun /Eskilgætur fjórhátt blástæða á lóð, Nýtingarhlutfall e. stækkun). Rows include various buildings and lots (Skólástigur 4-12, Höfnagata 1-7, Bókhlóðustigur 1, 3-5, 7-9, 11, 19).

Administrative section containing: Deiliskipulag þetta var auglýst frá 21.04.2010 til 03.06.2010; Deiliskipulag þetta sem hefur hlotið meðferð skv. 25. gr. laga nr. 73/1997 var samþykkt í skipulagsnefnd þann 04.05.2011; og í bæjarsjórn þann 19.05.2011; Auglýsing um deiliskipulag þetta var birt í B-deild Stjórnartíðinda þann; Bæjarsjórn Stykkishólmsbæjar (signature: Guðna Steinsdóttir); and contact information for Landínur.