

Breyting á deiliskipulagi vegna færarlegra kennslustofa.

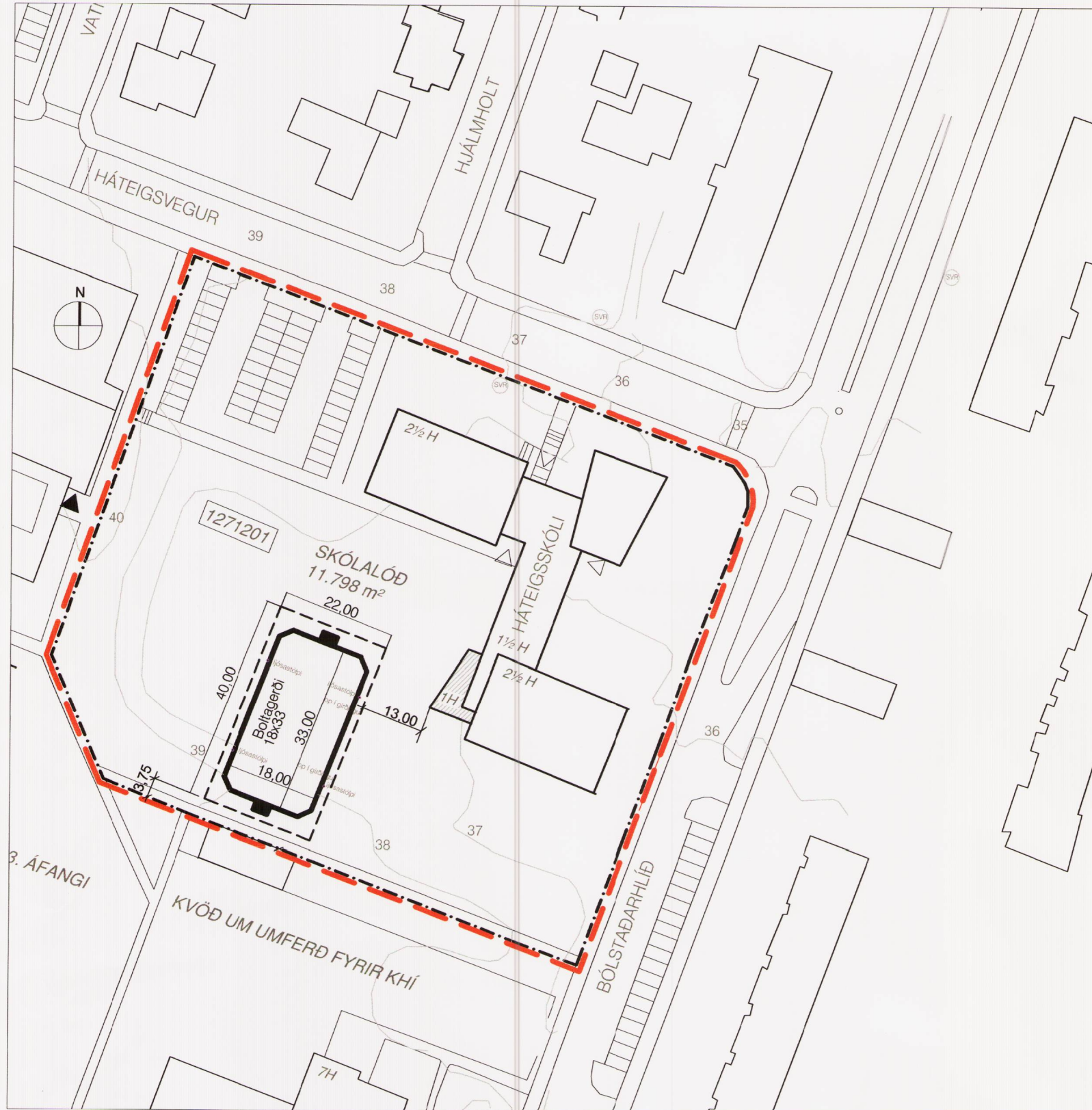

Gildandi deiliskipulag fyrir Bólstaðarhlíð 47, Háteigsskóla. Skipulagsstjóri samþykkti breytingu 06.03.2009.

MKV. 1:1000

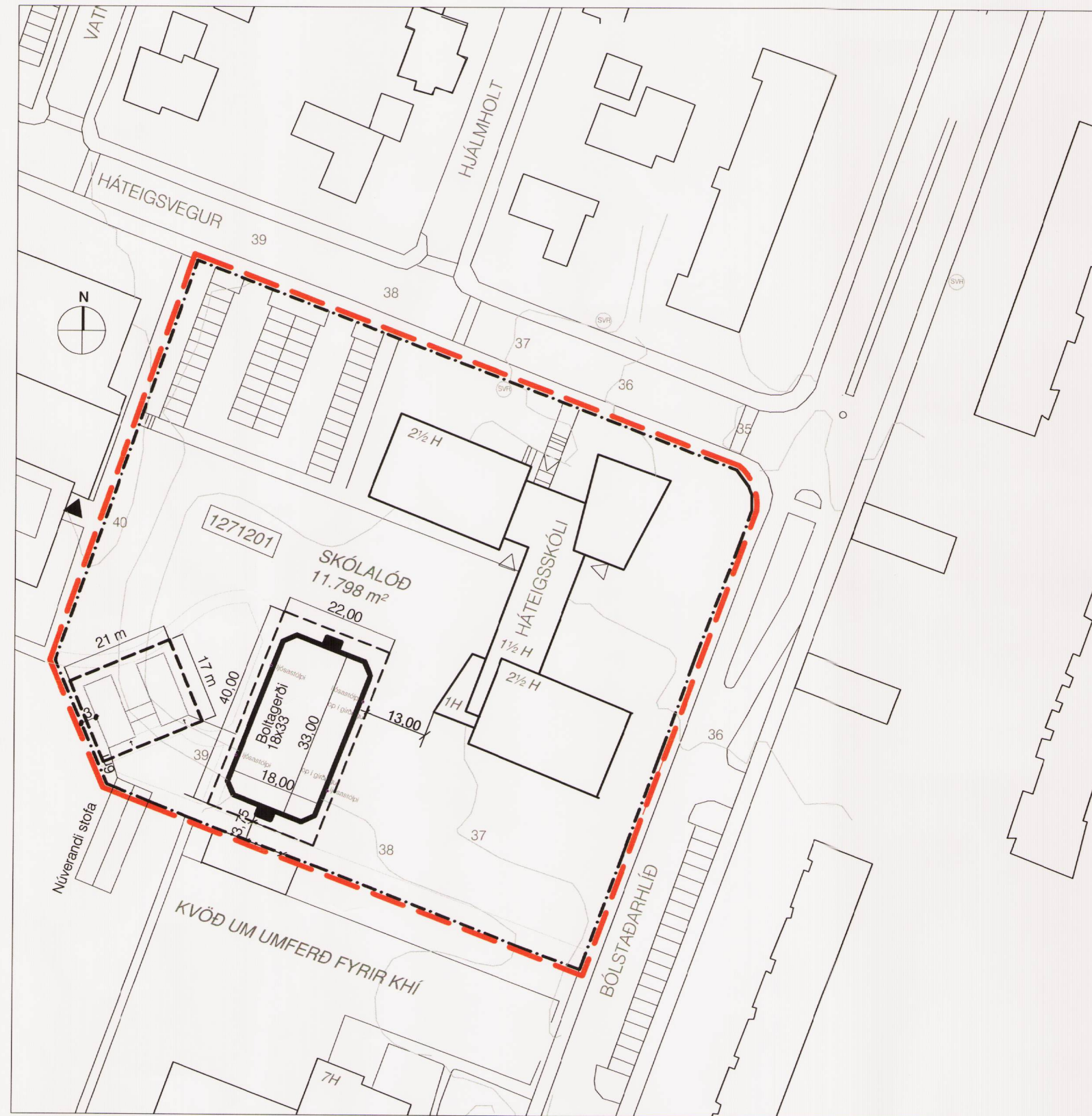

Tillaga að deiliskipulagsbreytingu fyrir lóðina Bólstaðarhlíð 47.

MKV. 1:1000

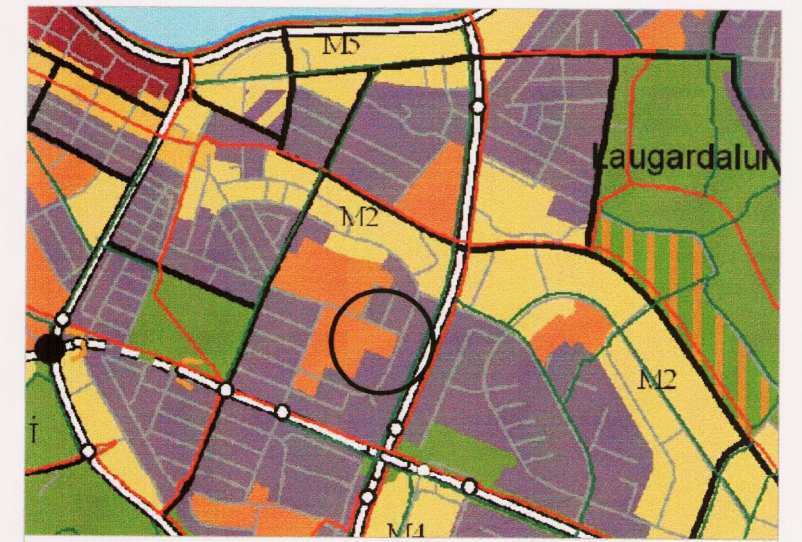

HLUTI AÐALSKIPULAGS REYKJAVÍKUR 2001-2024

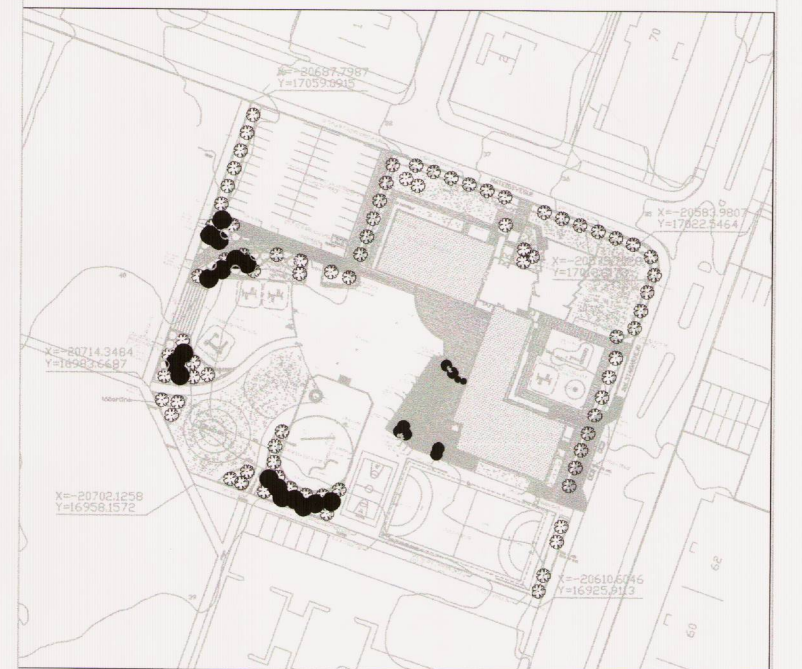

SKÝRINGARMYND: Lóðarteikning með boltagerði inn á. Landark, dagsett 08.01.2008 MKV. 1:2000

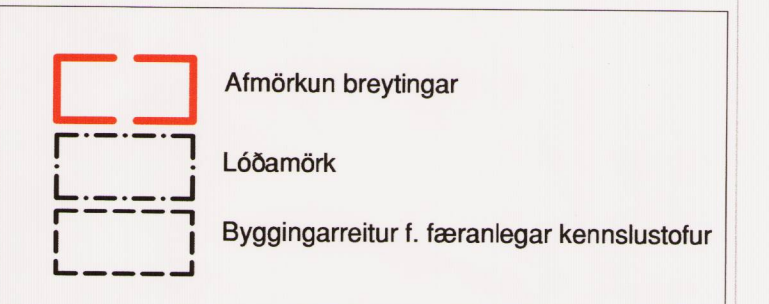

2. Auglýst breyting á gildandi deiliskipulagi sem er auglýst, þ.e. veruleg breyting:

Deiliskipulagsbreyting þessi sem fengið hefur meðferð í samræmi við ákvæði 1 mgr. 43 gr. skipulagslaga nr. 123/2010 var samþykkt í Laugardalur þann 29. ág. 2013 og embættstjóri skipulagsstjóri þann 18. okt. 2013.

Tillagan var auglýst frá 4. sept. 2013 með athugasemdafrestri til 16. okt. 2013

Auglýsing um gildandi breytingarnar var birt í B-deild Stjórnartíðinda þann \_\_\_\_\_ 20\_\_

*Eginn Atli*

Staðgreinir : 0-1-1271201  
Breyting \_\_\_\_\_ Dags. \_\_\_\_\_

Verk **BÓLSTAÐARHLÍÐ 47** Teikn.nr. **1**

**HÁTEIGSSKÓLI** Mkv. **1:1000, 1:2000**

Deiliskipulagsbreyting v/ færlegrar kennslustofa  
Teiknað/hannað af \_\_\_\_\_ Dags. **09.08.2013**  
ap

Rúnar Gunnarsson arkitekt FAI 090550-7999  
Dagný Helgadóttir arkitekt FAI 220849-3769  
Anna Pála Pálsdóttir arkitekt FAI 170953-5179  
**Umhverfis & skipulagssvið Reykjavíkurborgar**  
Borgartúni 12 - 14, 105 Reykjavík, sími: 411- 8000

**GREINAGERÐ:**

**Gildandi deiliskipulag.**  
Í gildi er deiliskipulag fyrir Bólstaðarhlíð 47 samþykkt hjá Skipulagsstjóra 06.03.2009 og auglýst í B-deild Stjórnartíðinda 17.04.2009

Á lóðinni er grunnskóli. Heildarstærð skólalóðar er 11.798m². Samkvæmt gildandi deiliskipulagi er staðsetning bílastæða leiðbeinandi.

**Breyting á deiliskipulagi.**  
Breytingin felst í því að koma fyrir byggingareit fyrir tvær færlegrar kennslustofur ásamt tengigangi ( til bráðabirgða) á suðvesturhluta lóðarinnar.  
Stofurnar verða nýttar fyrir frístundastarfsemi og staðsetningin miðar við að tengjast stofu, sem er utan lóðar og nýtt fyrir sömu starfsemi. Stofurnar eru einnar hæðar með mænispaki og er hvor stofa 46m² auk 12m² tengigangs.

Að öðru leyti gilda eldri skilmálar óbreyttir.

Hér með staðfestist fyrir hönd HÍ/KSÍ að ekki er gerð athugasemd við staðsetningu tveggja færlegrar kennslustofa, til bráðabirgða, sem staðsettar eru í suðvestur horni lóðar Háteigsskóla.



Skýringarmynd: Loftmynd með færlegum kennslustofum teiknuðum inn á.

MKV. 1:1000