

GILDANDI DEILISKIPULAG - HLUTI
MKV. 1:1000

HÖF: VINNUSTOFN PVERÁ ehf.
SAMÞYKKT Í BORGARRÁÐI ÞANN 6 NÓVEBER 2001

Gildandi skilmálar:

Skeifan 5 staðgreinir 1.460.102

Lóð er minnkuð til suðurs um 261 m² vegna hringtorgs, lóð er stækkuð til norðurs um 508 m², teknir eru 117 m² af vesturhorni lóðar og bætt við lóð Skeifunnar 3. Lóðarstækkun er samtals 130 m². Sérinnkeyrsla verður á lóðina í stað sameiginlegrar innkeyrslu með Skeifunni 3. Leyfð er hækkun húss um eina hæð alls 2000 m². Einnig er leyfð 3 hæða nýbygging sunnan núverandi húss. Nýbyggingin má vera í sömu breidd og núverandi hus og er lengd nýbyggingar allt að 18 m, 1350 m² samtals. Leyft viðbótabyggingarmagn er allt að 3350 m² og krefst bílastæðafjöldunar um 96 stæði, auk þeirra 22 stæða sem falla burt framan hússins. Unnt er að koma þessum stæðafjölda fyrir á lóð skv. skipulagstillögu. Leyft hámarks byggingarmagn lóðar er 6981 m², hámarks nýtingarhlutfall eftir stækkun er 0,86. Matsóluvagni er afmörkuð staðsetning á lóðinni.

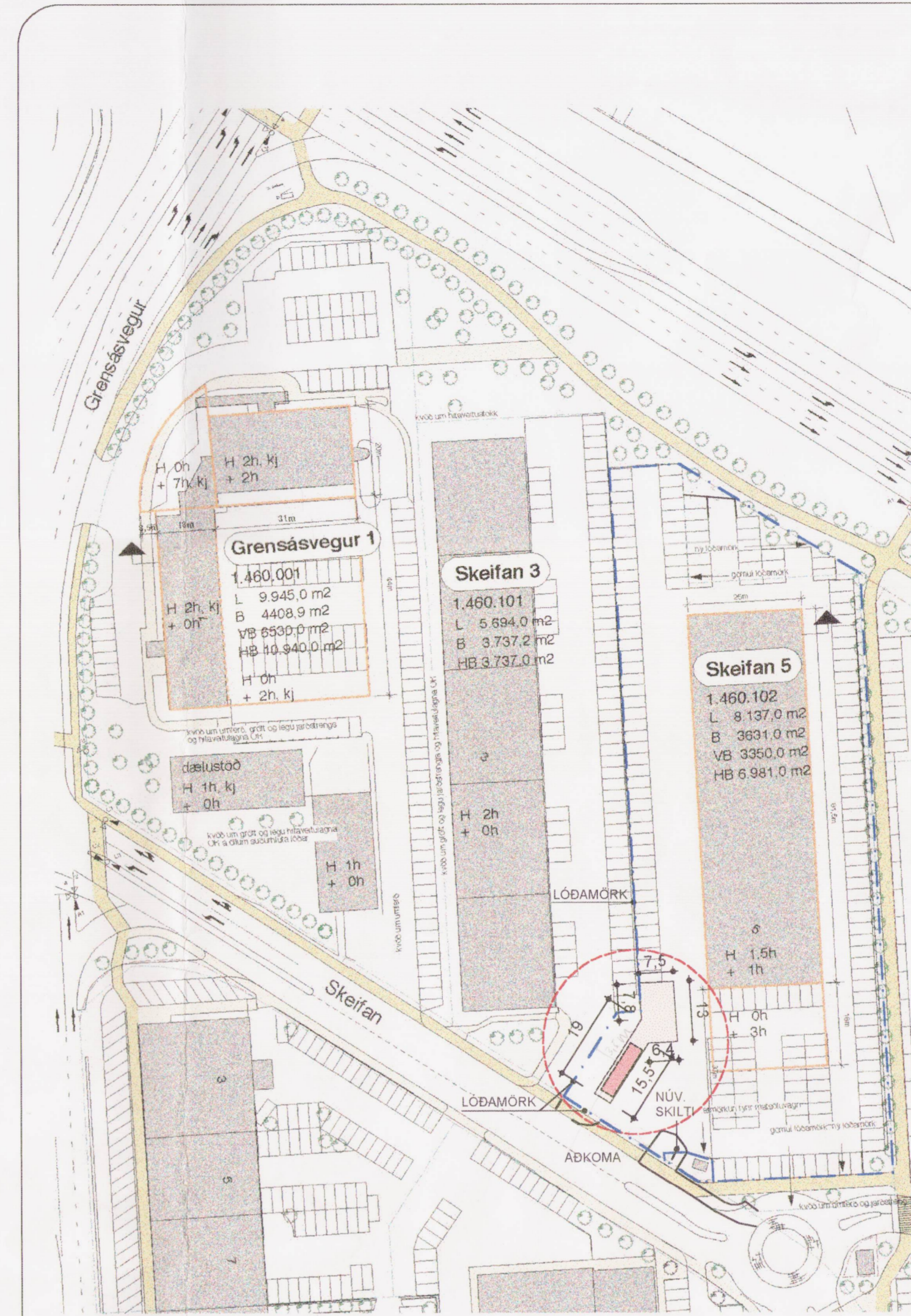

TILLAGA AÐ DEILISKIPULAGI - HLUTI
MKV. 1:1000

Greinargerð:

Skeifan 5 staðgreinir 1.460.102

Deiliskipulagstillagan tekur til afmarkaðs hluta lóðarinnar Skeifunnar 5. Núverandi notkun bygginga á lóð er iðnaðar /verslunarhúsnæði. Tillagan gerir ráð fyrir að heimilt verði að reka sjálfsafgreiðslustöð fyrir eldsneyti í suðvestur horni lóðarinnar.

Skilmálar:

Heimilt er að reisa sjálfsafgreiðslustöð fyrir eldsneyti ásamt tilheyrandi mannvirkjum neðanjarðar s.s. dælubúnaði og eldsneytis-tönkum.

Byggingarreitur fyrir dælu ofanjarðar = 36 m².
Byggingarreitur fyrir mannvirki neðanjarðar = 164 m².
Ekki er heimilt að reisa þak yfir dælusvæði né óviðkomandi skilti við dælu.

Heimilt er að byggja skilti á lóðinni utan byggingarreits í samræmi við samþykkt um skilti í lögsögu Reykjavíkur.

Hafa skal samráð um frágang mengunarvarna við Umhverfis og heilbrigðisstofu.

Deiliskipulagsbreyting þessi hefur ekki í för með sér umferð yfir á lóð Skeifunnar 3.

Að öðru leyti gilda eldri skilmálar óbreyttir. Kvaðir á lóðinni eru óbreyttar.

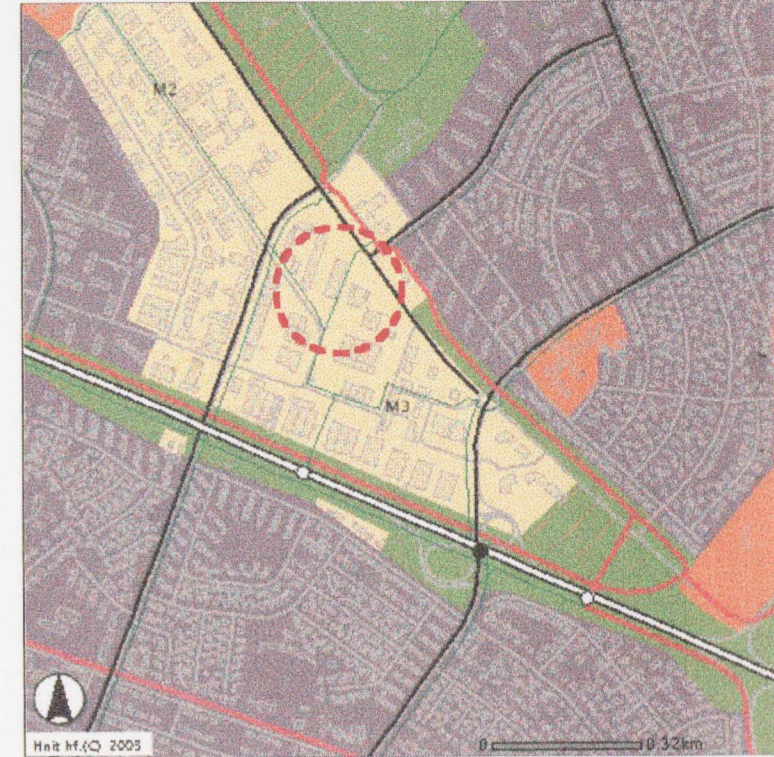

HLUTI AÐALSKIPULAGS REYKJAVÍKUR 2001-2024

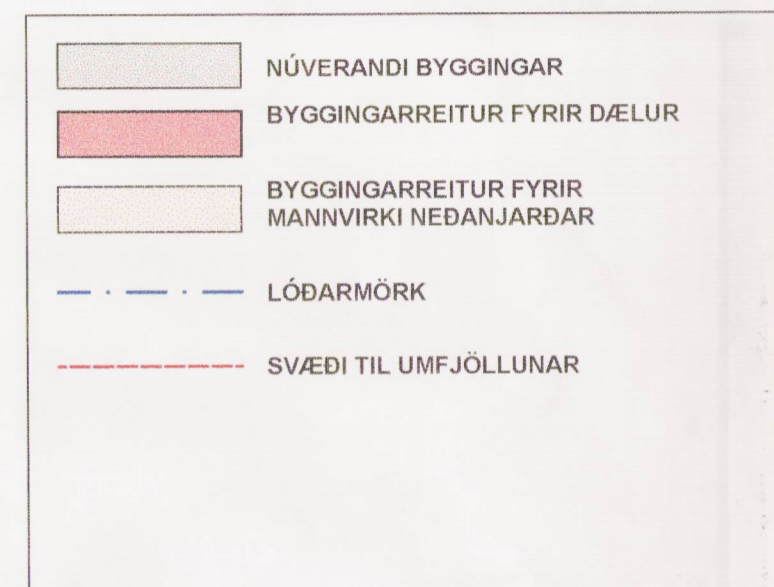

SKÝRINGAR:

Deiliskipulag þetta sem fengið hefur meðferð í samræmi við ákvæði 25. gr. skipulags- og byggingarlaga nr. 73/1997 var samþykkt í Stjórvaldisskjal þann 18. maí 2005 og í Borgarráði þann 26. maí 2005.

Tillagan var auglýst frá 25. febr. 2005 með athugasemdafrest til 8. apríl 2005.

Auglýsing um gildistöku deiliskipulagsins var birt í B-deild Stjórnartíðinda þann _____ 2005.

Steinn Magnúsdóttir

A02: Bygg. reitur minnkaður, og breyt. á skilmálum 03.05.05 SB
A01: Viðbætur við skilmála 10.12.04 SB
A00: NÝ TEIKNING 15.09.04 SB
BREYTING: DAGS.: TEIKN.: _____

	1	2	3	4	5	6	7	8	9	10	11	12	14	13	15	16	17	
	-	-	a	-	-	-	-	-	-	b	c	d	-	e	f	g	h	
Lóð og húsnúmer	núv. lóðarst. m ²	ný. lóðarst. m ²	núv. byggmagn m ²	núv. nhl	breytt núv. nhl.*	gamall ónotaður byggréttur m ²	heimiluð stækkun bygginga m ²	hámarks byggingarmagn m ²	hámarks nhl.	stæði/50m ² skv. núv.	stæði skv. samp. byggingamefndar (f. lóðgarða á lóðarhl.)	talín stæði á sama lóðarhl. og ný lóð	stæði skv. tillögu mv fullbyggjt**	stæði skv. tillögu mv núv. byggmagn**	mismunur b/e mv 1/50	mismunur c/e mv samp.	mismunur d/e mv taln.	breytingar í deiliskipulagstillögu
Skeifan 5	8.007	8.137	3.631,0	0,45	0,45		3.350	6.981	0,86	73	167	6.2.2001	194	194	121	27		lóð stækkuð, aukið byggingarmagn

STÆRDARSAMANBURÐUR SKV. GILDANDI SKIPULAGI

	1	2	3	4	5	6	7	8	9	10	11	12	14	13	15	16	17	
	-	-	a	-	-	-	-	-	-	b	c	d	-	e	f	g	h	
Lóð og húsnúmer	núv. lóðarst. m ²	ný. lóðarst. m ²	núv. byggmagn m ²	núv. nhl	breytt núv. nhl.*	gamall ónotaður byggréttur m ²	heimiluð stækkun bygginga m ²	hámarks byggingarmagn m ²	hámarks nhl.	stæði/50m ² skv. núv.	stæði skv. samp. byggingamefndar (f. lóðgarða á lóðarhl.)	talín stæði á sama lóðarhl. og ný lóð	stæði skv. tillögu mv fullbyggjt**	stæði skv. tillögu mv núv. byggmagn**	mismunur b/e mv 1/50	mismunur c/e mv samp.	mismunur d/e mv taln.	breytingar í deiliskipulagstillögu
Skeifan 5	8.007	8.137	3.631,0	0,45	0,45		3.350	6.981	0,86	73	167	6.2.2001	180	107	13			breytt notkun á hluta

STÆRDARSAMANBURÐUR SKV. TILLÖGU

**SKEIFAN - FENIN
DEILISKIPULAGSTILLAGA
HLUTI**

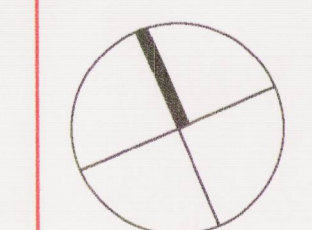

VERKKAUPI:

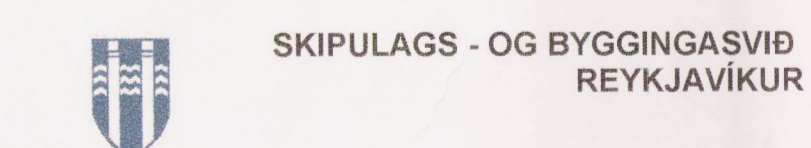

SKEIFAN - FENIN

EFNI: **DEILISKIPULAGSTILLAGA HLUTI**

SVÆÐI: _____
MÆLIKVARDI: _____ 1 : 1000
SÍDASTA DAGSETNING: 03.05.2005
TEIKNINGARNÚMÉR: **D 01**
BREYTING: **A02**