

ÚR STAÐFESTU AÐALSKIPULAGI REYKJAVÍKUR 2010 - 2030

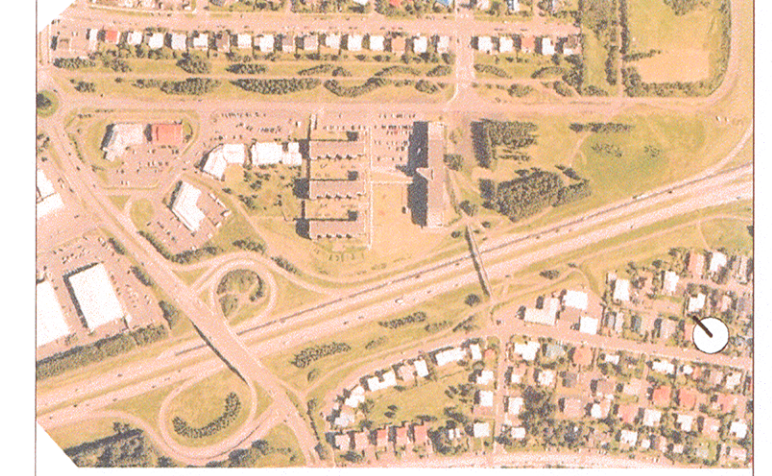

ÚR LOFTMYND FRÁ 2014

GILDANDI SKIPULAG - SAMÞYKKT Í BORGARRÁÐI 16.03. 1999

mkv. 1:2.000 m.v. blaðstærð A1

NÝ GILDISMÖRK SKIPULAGS frá 16.03. 1999 í samræmi við síðari breytingar

mkv. 1:2.000 m.v. blaðstærð A1

GREINARGERÐ:
Heildarskipulag svæðisins „Sogamýri“ var unnið af Ragnhildi Ingólfssdóttur arkitekt og samþykkt í borgarráði 16. mars 1999. Tilgangur skipulagsins var að festa í sessi framtíðarstefnu varðandi uppbyggingu svæðisins.

BREYTING:
Breytingin felst í því að afmörkun svæðisins er breytt, þannig að þeir hlutar þess þar sem nýrri áætlanir hafa tekið yfir er afmarkaður. Þetta er gert samhliða gerð nýs deiliskipulags fyrir Suðurlandsbraut 58-76. Fyrir Mörkina 8 og bílastæða- og aðkomulöð fyrir Mörkina 6-8 er í gildi breyting samþykkt í Borgarráði 8. Júní 2006.

Textaskilmálar breytast ekki.
Að öðru leiti gildir eldra deiliskipulag og skilmálar.

SKÝRINGAR

Afmörkun upphaflegs deiliskipulags 

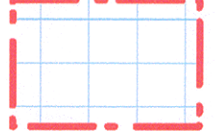
Afmörkun þess hluta svæðisins þar sem nýrri áætlanir hafa tekið yfir. 

Deiliskipulag þetta sem fengið hefur meðferð í samræmi við ákvæði 41. gr. skipulagslaga nr. 123/2010 var samþykkt í

Umhverfis- og skipulagsráði

þann 23. 6. 2016

og í Borgarráði

þann 7. 7. 2016

Auglýsing um gildistöku deiliskipulagsins var birt í B-deild Stjórnartíðinda

þann 20. 7. 2016



Deiliskipulagsbreyting á staðgreinireit 1.471
SOGAMÝRI
108 Reykjavík

DEILISKIPULAGSUPPRÁTTUR

Breyting	Teikn.nr.	Blað 1/1	GLÁMA·KÍM
Útgáfudagur:	Mkv.:	1:2.000	
08.08.2016	1:2.000	1:2.000	Arkitektar Langveggi 164 skf, 105 Reykjavík t: 550-8100, f: 550-8101, st: 560 416 1239 glamokim@glamokim.is, www.glamokim.is
Veznir:	Teikn:	Yfir:	
1506032	ST	SK	