

Deiliskipulagsbreyting á deiliskipulagi Sigþúnsreits

vegna Engjateigs 7

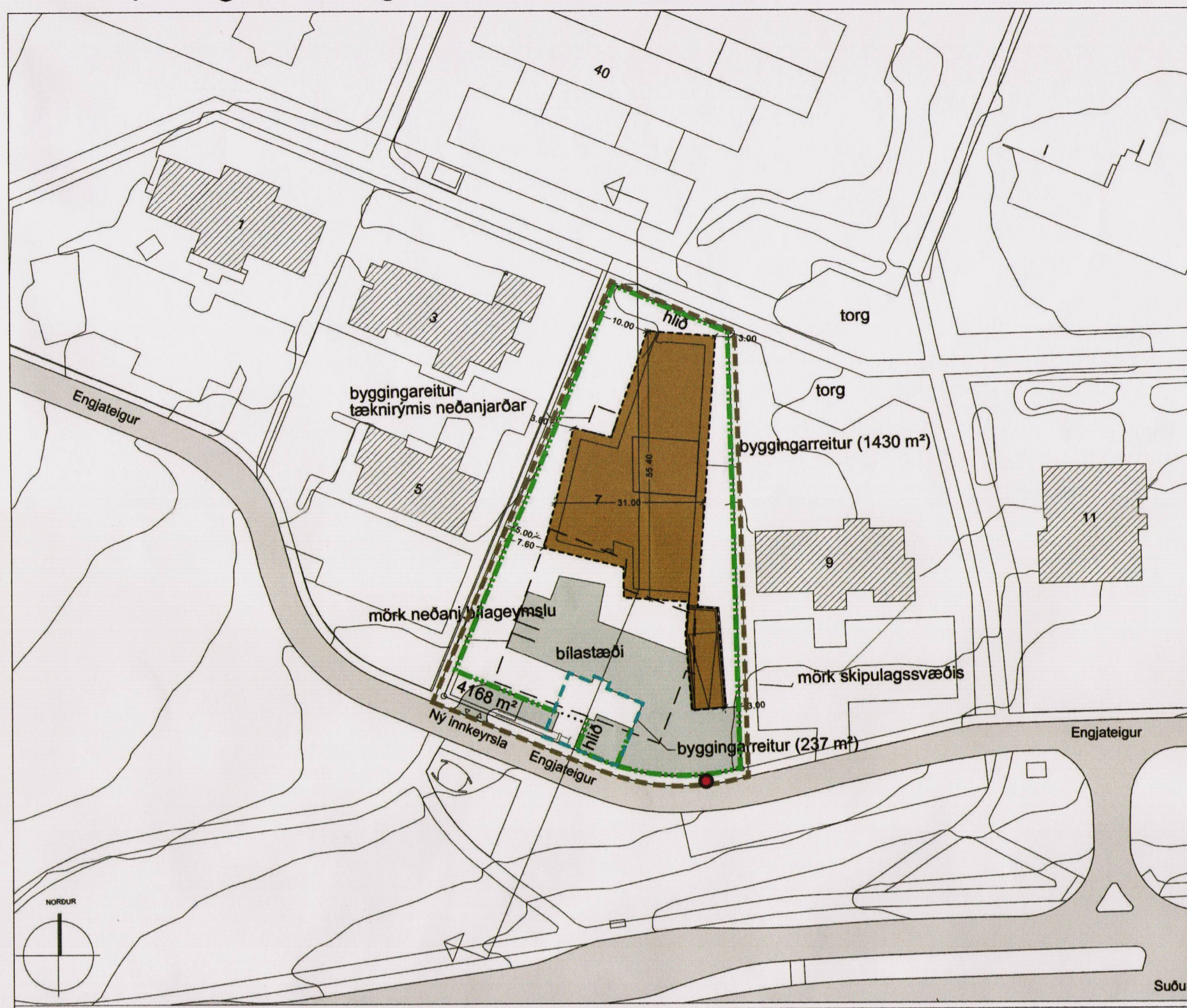

Gildandi deiliskipulag Engjateigs 7 samþykkt í borgarráði 26.05.2016 Mkv. 1:1000

Gildandi skipulagsskilmálar

Á löðinni er fyrirhugað að byggja þriggja hæða skrifstofu- og þjónustubyggingu með neðanjarðarbilageymslu, sem verður undir aðkomutorgi. Byggingin verður þrjár hæðir frá Engjateig en 2 1/2 hæð frá göngustíg að norðanverðu við löðina. Byggingin verður í grænu umhverfi eins og gildandi deiliskipulag gerir ráð fyrir. Þak byggingar er að hluta til með 7° halla og að hluta til með lágmarks þakhalli. Hámarksvegghæð að Engjateigi er 12 m frá götuhæð.

Skv. eldri skipulagsskilmálum fyrir Sigþúnsreit gildir bilastæðareglan 1/2 m² fyrir það hámarksbyggingarmagn (2.400) sem leyflegt var á umræddri löð. Þessar reglur gilda ennþá á 2.400 m² húsnæðisins, skv. nýjum bilastæðareglum þá gildir 1 bilastæði á hverja 35 m² fyrri þá 256,7 m² skrifstofuhúsnæðis sem best hefur við og á geymsluhúsnæði verða 1 bilastæði á hverja 150 m². Nýtingarhlutfall fyrir skrifstofu- og þjónustubyggingu verður 0.69(0.7) og 0.25 fyrir neðanjarðarbilageymslu.

Skilmálar innan byggingareits hlíðhúss:

Innan byggingareits er heimilt að byggja allt að 80 m² byggingu á einni hæð, heimil hámarks hæð er 5 m.

Skilmálar fyrir öryggisgirðingu:

Öryggisgirðing verði 3 metrar að hæð við Engjateig. Hámarks hæð girðingar er 4,5 metrar. Öryggisgirðingin er að hluta til steyptr sökkull sem er árekstravörn. Ofan á sökkul kemur annarsvegar stálgirðing eða girðing úr öryggisgleri festu á stálprófila. Girðingin umhverfis löðina skal fjarlægð á kostnað löðarhafa verði starfsemi breytt eða hætt. Skal girðingin fjarlægð innan 3 mánaða frá starfsemsbreytingu eða lok hennar og skal kvöðinni þinglýst fyrir útgáfu byggingarleyfis. Samhlíða innlög aðaluppdráttá skal leggja fram upprátt sem lýsir löðahönnun. Lágum runnagróðri skal koma fyrir á löð.

Breyttir bilastæðaskilmálar:

Bilastæðum á löð fækkar úr 57 stæðum í 12 stæði fyrir sendiráðsstarfsemi . Innkeyrsla á löð færist.

Lóðstærð	4.168,0 m ²
Skrifstofu og þjónustubygging	2.656,7 m ²
Geymslu og lagerými	281,0 m ²
Hlíðhúss	80,0 m ²
Neðanjarðarbilageymsla/geymsla/tæknirými	1.051,3 m ²

Alls 4.066,7 m²

Fjöldi bilastæða 12 stæði (1/340 m²)

Bilastæðakrafa fyrir sendiráðsbyggingu innan löðar er þar af 8 stæði í neðanjarðarbilageymslu.

Gert er ráð fyrir 35 starfsmönnum auk 3-4 gesta samtímis.

Samkomulag er við Reykjavíkurborg um nýtingu bilastæða við Laugardalshöll fyrir starfsmenn.

Gera skal samgöngusamning við starfsfólk sem felst meðal annars í:

Fyrirmyndaraðstoðu fyrir starfsmenn sem kjósa að koma til vinnu hjólandi eða gangandi verði komið fyrir.

Vinnuveitandi taki þátt í kostnaði við almenningsamgöngur starfsmanna.

Samnýtingu ferða og visthæfum samgöngumáta vegna vinnutengdra ferða.

Bilastæðakrafa fyrir aðra starfsemi á löðinni er óbreytt fyrir 2.400 m ² skrifstofuhúsnæðis	48 stæði (1/150 m ²)
fyrir 265,7 m ² skrifstofuhúsnæðis	7,5 stæði (1/35 m ²)
fyrir geymslurými	1,5 stæði (1/150 m ²)
Krafa alls	57 stæði

þar af 42 í neðanjarðarbilageymslu.

Nýtingarhlutfall fyrir skrifstofu-/sendiráðsbyggingu 0,72

Nýtingarhlutfall neðanjarðar 0,25

samanlagt nýtingarhlutfall 0,97

Heimilað verður að nýta niðurgráfin rými í kjallara sem áður var nýtt sem bílakjallari fyrir tengi- og fylgirymsi svo sem stíghúss,



Skýringarmynd ásynd frá Engjateigi

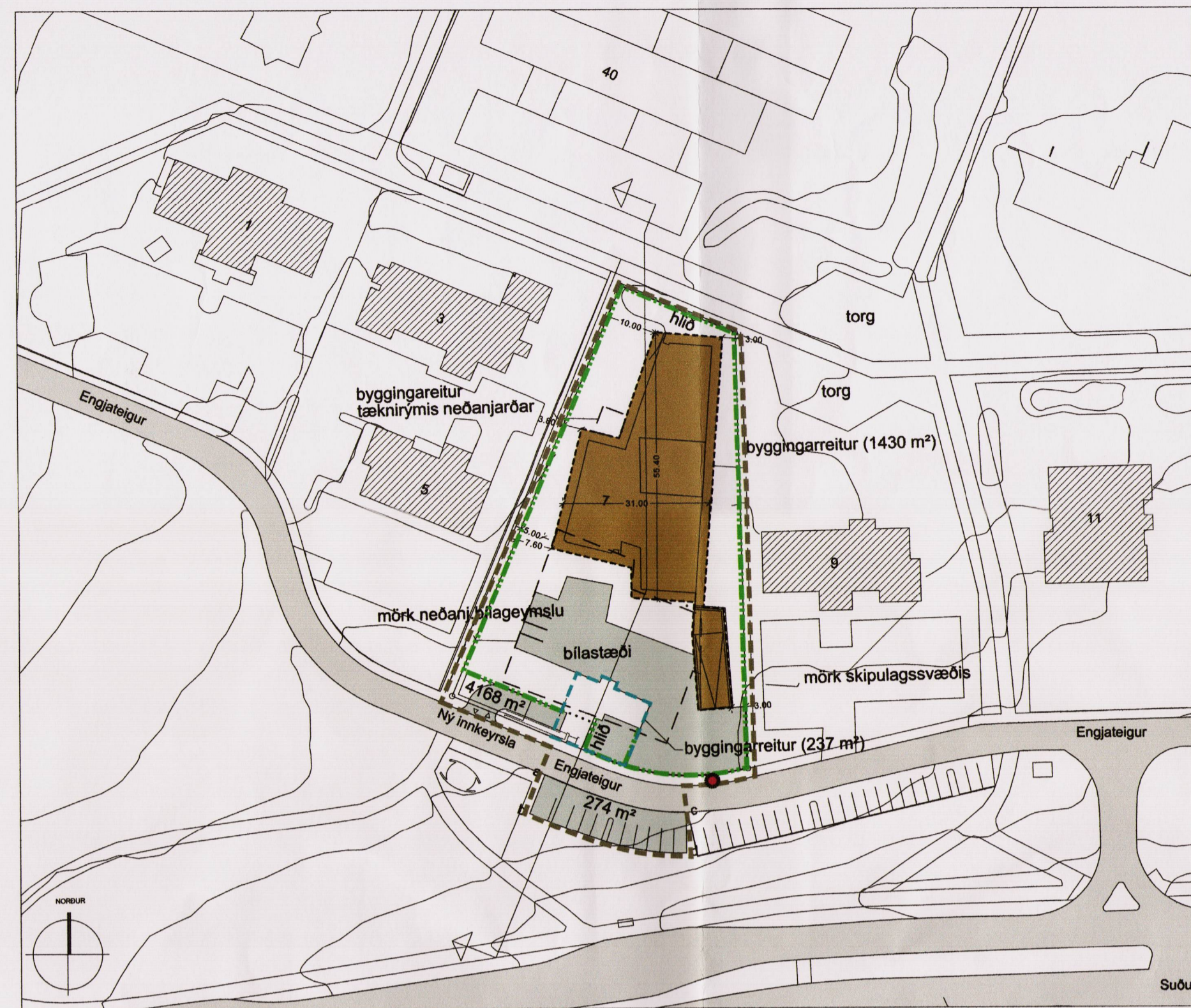

Tillaga að breytingu á deiliskipulagi vegna Engjateigs 7 . Mkv. 1:1000

GREINARGERÐ

Í gildi fyrir svæðið er heildarskipulag Sigþúnsreits samþykkt í borgarráði 14.05.1985 með síðari breytingum.

Breyting á deiliskipulagi fyrir löðina Engjateigur 7 var samþykkt í borgarráði 26. maí 2016.

Lýsing breytingar.

Breytingin felst í því að mörk þess svæðis sem deiliskipulagsbreytingin fyrir löðina tekur til stækkar til suðurs.

Afmörkuð er ný bilastæðalóð 274 m² að stærð sunnan Engjateigs á mót við lóð nr. 7.

Á henni skal koma fyrir 11 bilastæðum þar af tveimur fyrir hreyfihlaða.

Að öðru leiti gilda eldri deiliskipulagsskilmálar.

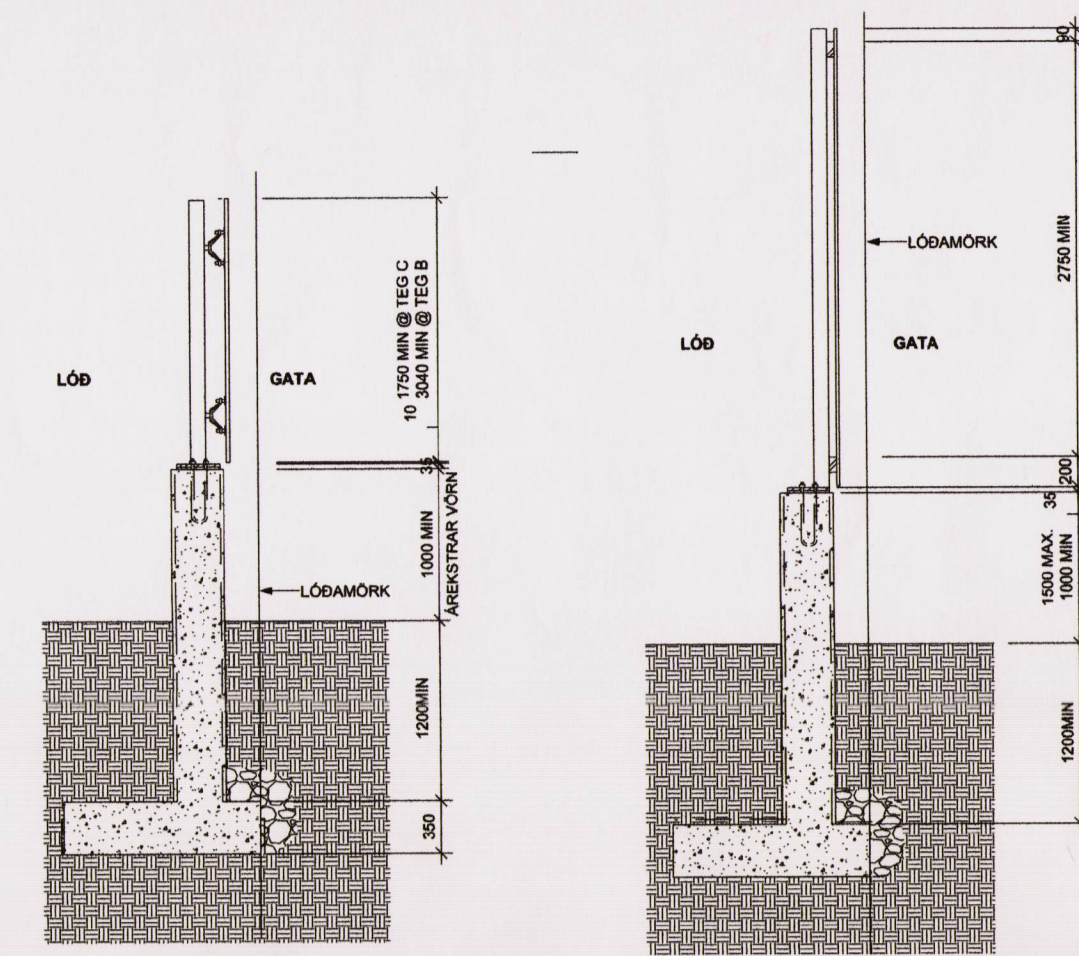

SKÝRINGARSNIÐ GIRÐING MED ÖRYGGISGLERI

SKÝRINGARSNIÐ STÁL GIRÐING

Hluti af Aðalskipulagi Reykjavíkur 2010-2030

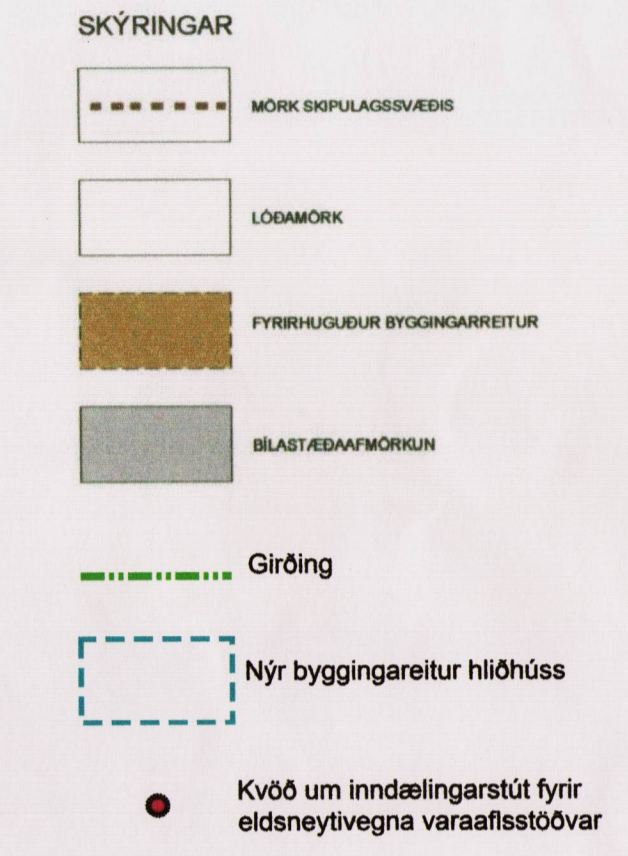

Deiliskipulagsbreyting þessi sem fengið hefur meðferð í samræmi við ákvæði 1. mgr. 43. gr. skipulagslaga nr. 123/2010 var samþykkt í Borgarráði þann 21. júlí 2016 og er meðal annars samþykkt í skrifstofu þann 16. sept. 2016.

Tillagan var auglýst frá 29. júlí 2016 með athugasemdatfesti til 9. sept. 2016.

Auglýsing um gildistöku breytingarinnar var birt í B-deild Stjórnartíðinda þann 20. þann 20. *Björn Axelsson*

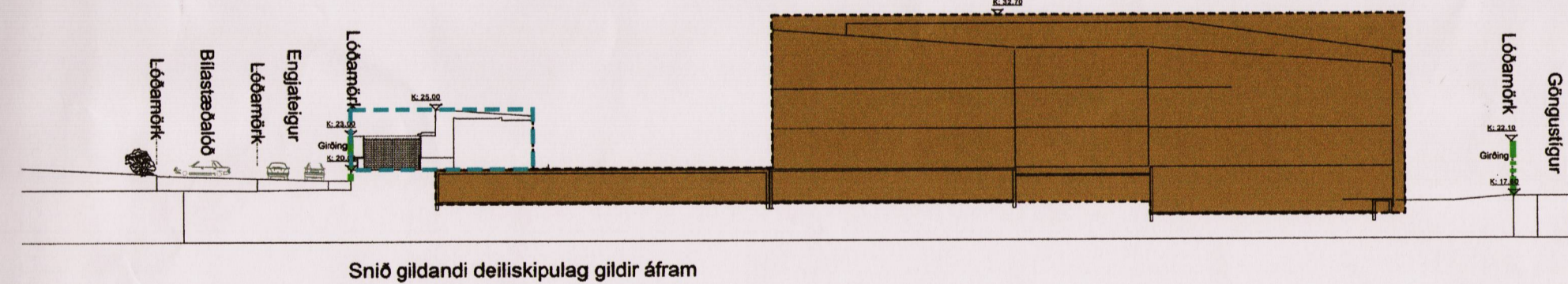

Sníð gildandi deiliskipulag gildir áfram



Skýringarmynd ásynd frá stíg norðan við löðina

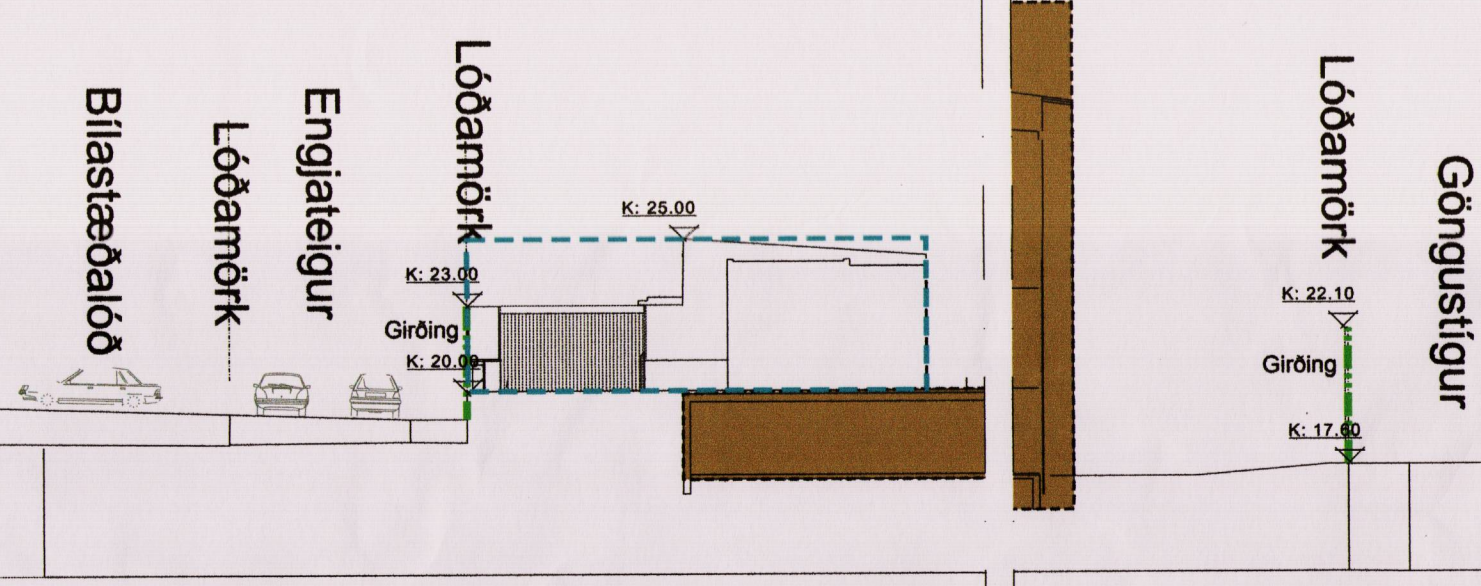

Skilmálasníð í nýjan byggingareit hlíðhúss mkv. 1:250

Skýringarmynd	
Lýsing	breyting
dags	telknað

Engjateigur 7
 Engjateigur 7
 Reykjavík
 DEILISKIPULAGSUPPDRATTUR
 DEILISKIPULAGSSTILLAGA

Heimilslang: Engjateigur 7
 Sveitafélag: Reykjavík
 Verkhúll: DEILISKIPULAGSUPPDRATTUR
 Skýringar: DEILISKIPULAGSSTILLAGA

hannað / tekið: egie
 yfirlit / samþykkt: eg
 málsvæði: 1:1000

skráðgætt: 0-1-1366501
 landnúmer: 17958

Aðili:
 ○ Aðalsteinn Snorrason arkitekt ísl. hl. 101 101 2769
 ○ Anna Þórný Jónsdóttir arkitekt ísl. hl. 101 74 4819
 ○ Björn Helgason arkitekt ísl. hl. 102 460 4889
 ○ Björn Guðbrandsson arkitekt ísl. hl. 101 74 3059
 ○ Egl Guðmúndsson arkitekt ísl. hl. 270 52 8869
 ○ Þorvaldur L. Björgvinsson byggingarfræðingur bfl. hl. 250 72 3529

○ Hönnuð og tekið með samþykki:
 ○ Hönnuð og tekið með samþykki:
 ○ Hönnuð og tekið með samþykki:

Arkís arkitektar hl. 511 2060
 Höfðun 2 hl. 531 107 0550
 www.arkis.is hl. 531 107 0550
 netfang arkis@arkis.is

dagsetning: 12.05.2016
 versn.: 15-017

ARKÍS
 arkitektar (90)1.01
 telning breyting