

KÁRASTÍGUR AUSTUR 1.182.3

DEILISKIPULAGSBREYTING VEGNA LÓÐANNA FRAKKASTÍGUR 26 OG 26a

GREINARGERÐ

ÁSTÆÐUR/FORSENDUR DEILISKIPULAGSBREYTINGAR:

Á norðurhorni lóðarinnar Frakkastígur 26a er lítill aflokaður skiki sem erfið gæti reynst að nýta og þ.a.l. orðið til óþrýði fyrir bæði lóðarhafa og aðliggjandi lóðir. Skikinn hefur ekki aðgengi utanfrá nema gegnum aðliggjandi lóðir sem gerir það að verkum að erfið er að nýta hann og hirta. Þar að leiðandi er lagt til að heimilið verði stækun á byggingarreitnum sem nemur þessu horni eða um ca 5,3 m². Hámarkshæð er 2,95 metrar. Einnig eru færðar inn réttar lóðarstærðir fyrir báðar lóðir skv. lóðarblaði dags. 30.11.2015. Skerpt er á skilyrðum um samþykki aðliggjandi lóðarhafa í gildandi deiliskipulagi þannig að enginn vafi sé á því hvornig það var hugsað og hvenær það eigi við.

DEILISKIPULAGSBREYTINGIN FELUR Í SÉR:

Um er að ræða breytingu á deiliskipulagi lóðarinnar Frakkastígur 26a sem felur í sér lítills háttar stækun á byggingarreit á lóðinni Frakkastígur 26a og aukningu á byggingarmagni sem því nemur. Húsið er sagt fullbyggt í gildandi deiliskipulagi 140,6 m² og nýtingarhlutfallið 0,8 (gildir sameiginlega fyrir lóðirnar Frakkastíg 26 og 26a). Við uppþælingar á húsinu óbreyttu reynist stærð þess vera 149,7 m² brúttó og nýtingarhlutfallið 0,92 en ekki 0,8. Heimilt er að hækka nýtingarhlutfall upp í 0,94 (A-rými) vegna viðbyggingarinnar auk sem heimilt er að byggja svalir utan byggingarreits. Nýtingarhlutfall með svölum (A+C rými) verður 0,97. Samþykki aðliggjandi lóðarhafa samkvæmt gildandi deiliskipulagi er aðeins nauðsynlegt ef byggt er utan skilgreinds byggingarreits og nær lóðarmörkum en 3 metra (Kafli 1.A í gildandi skilmálum). Að öðru leyti gilda skilmálar gildandi deiliskipulags (samb. 4.sept. 2008) óbreyttir.

FYRIR BREYTINGU

NÚVERANDI ÁSTAND							SKILMÁLAR FYRIR HVERJA LÓÐ
HEITI LÓDA	BYGG.ÁR	LÓÐ m ²	HÚS M ²	NÝT.HL.	NOTKUN	HÆÐ HÚSS	SKILMÁLAR
Frakkastígur 26	1919		186		sambýlishús	2h+r	Heimilt er að endurbyggja geymslu á baklóð við lóðarmörk
Frakkastígur 26A	1924	405.3	140.6	0.8	einbýlishús	1h+r	Lóð er fullbyggt Núverandi kvóð um umferð að Frakkastíg 26.

EFTIR BREYTINGU

NÚVERANDI ÁSTAND							SKILMÁLAR FYRIR HVERJA LÓÐ
HEITI LÓDA	BYGG.ÁR	LÓÐ m ²	HÚS M ²	NÝT.HL.	NOTKUN	HÆÐ HÚSS	SKILMÁLAR
Frakkastígur 26	1919	239	186	0.8	sambýlishús	2h+r	Heimilt er að endurbyggja geymslu á baklóð við lóðarmörk
Frakkastígur 26A	1924	163	149.7	0.92	einbýlishús	1h+r	Heimilt er að stækka húsið sem nemur 5,3 m ² . Heimilt er að byggja svalir. Hámarksnýtingarhlutfall A, B og C rýma er 0,97. Heimilt er að vera með einn kvist á hvorri hlið og skal hann vera miðjusetur á framhlið hússins en staðsetning á bakhlöð skal vera a.m.k. 0,5 metra frá enda. Við endurgerð hússins er heimilt að vera með torfak á húsinu og hækka þak sem því nemur, hámarkshæð 6,3 metrar (mælt frá botnplötu). Hámarkshæð á bislagi er 2,95 metrar (mælt frá botnplötu). Heimilt er að vera með veitingastað í flokki II í húsinu. Núverandi kvóð um umferð að Frakkastíg 26 helst óbreytt (sjá uppdrátt).



HLUTI AÐALSKIPULAGS REYKJAVÍKUR 2010-30

- SKÝRINGAR:**
- AFMÖRKUN DEILISKIPULAGSBREYTINGAR
 - DEILISKIPULAGSMÖRK
 - LÓÐARMÖRK
 - NÚVERANDI BYGGING
 - TILLAGA AÐ STÆKKUN
 - VERNDUN 20. ALDAR BYGGINGA
 - F1918 - HÚS BYGGT FYRIR 1918
 - VERNDUN BYGGÐAMYNSTURS
 - VERNDUN GÖTUMYNDA
 - BÍLASTÆÐI
 - VERNDUN BYGGÐAMYNSTURS
 - VB
 - 14 HÚSNÚMER
 - NÝT.HL. NÝTINGARHLUTFALL
 - L LÓÐARSTÆRÐ Í M2
 - h HÆÐIR HÚSA (FJÖLDI)
 - k KJALLARI
 - r RISHÆÐ
 - s SVALIR

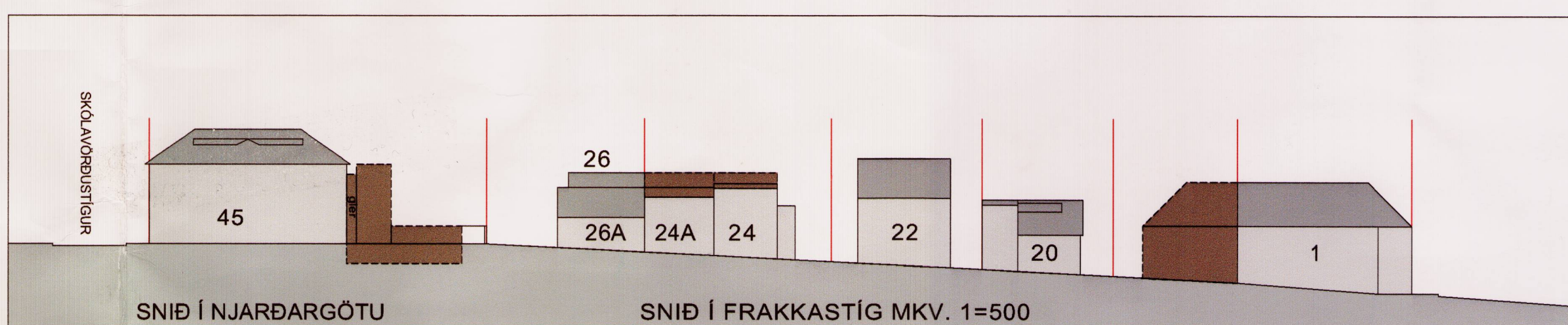

GILDANDI DEILISKIPULAG, SAMÞYKKT 4. SEPTEMBER 2008 OG BIRTIST Í B-DEILD 2. DESEMBER 2008



TILLAGA AÐ BREYTINGU Á DEILISKIPULAGI

SAMÞYKKTIR

Deiliskipulagsbreyting þessi sem fengið hefur meðferð í samræmi við ákvæði 2. mgr. 43. gr. skipulagslaga nr. 123/2010.

var samþykkt í *umhv. og skipulagsráði* þann *17.8.2016*.

Tillagan var grenndarkynnt frá *20.5.2016* með athugasemdafrest til *18.6.2016*.

Auglýsing um gildistöku breytingarinnar var birt í B-deild Stjórnartíðinda þann *15. sept. 2016*.

Þórunn Ástmann

KÁRASTÍGSREITUR AUSTUR REYKJAVÍK

DEILISKIPULAGSBREYTING VEGNA LÓÐANNA FRAKKASTÍGUR 26 OG 26a

VERK NR: 245 - 2
KVARDI: 1:500
DAGS: 6. maí 2016

ARKHD
ARKITEKTAR HJÖRDÍS & DENNIS ehf
DENNIS DAVID JOHANNSSON ARKITEKT FAI
HJÖRDÍS SIGURGISLADÓTTIR ARKITEKT FAI
KLAPPARSTÍG 27, 101 REYKJAVÍK
SÍMI: 562 3211 GSM: 696 4202 NETFANG: arkhcd@arkhd.is