

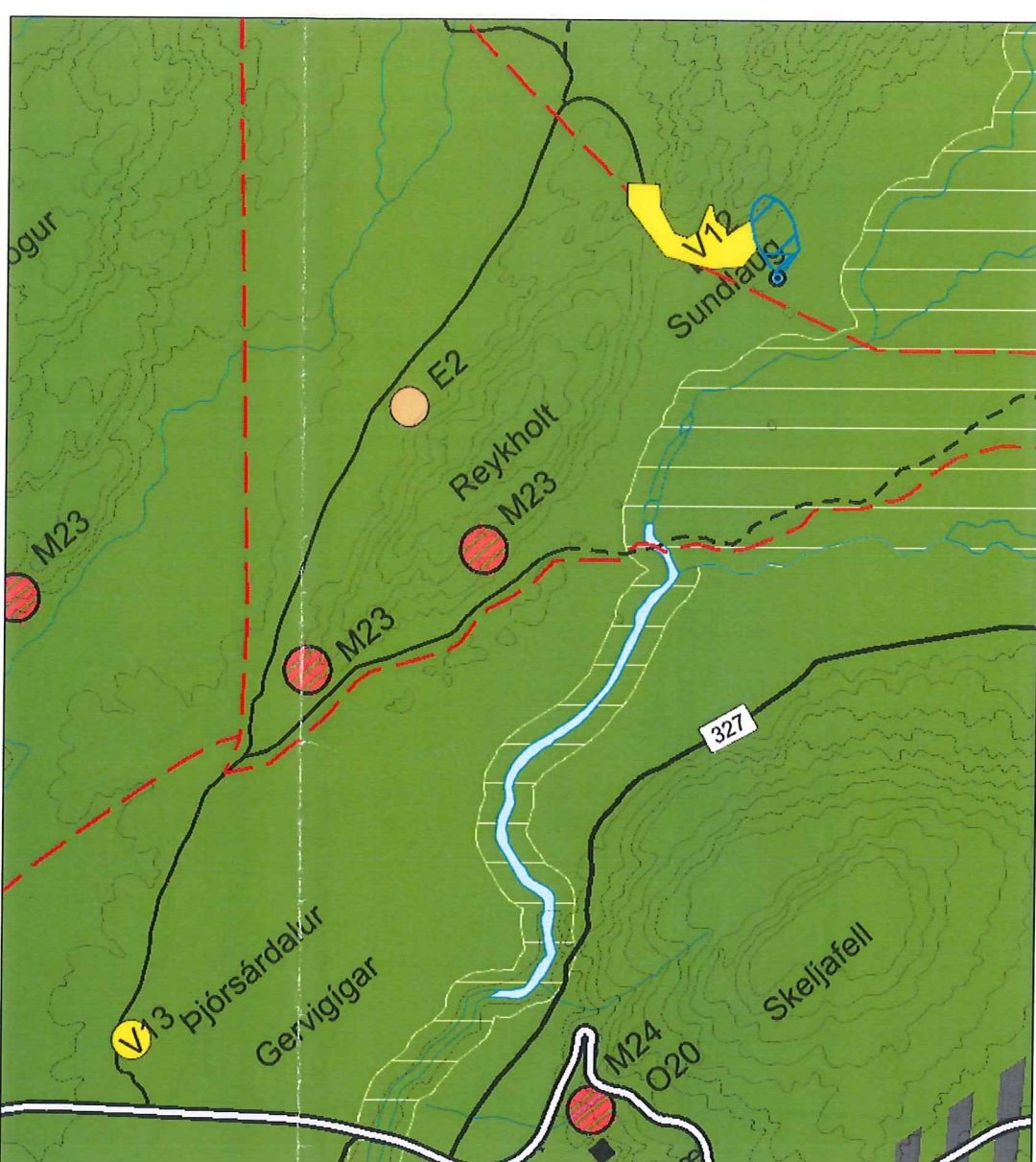

SKEIÐA- OG GNÚPVERJAHREPPUR

Aðalskipulag 2004-2016 - breyting í Reykholti

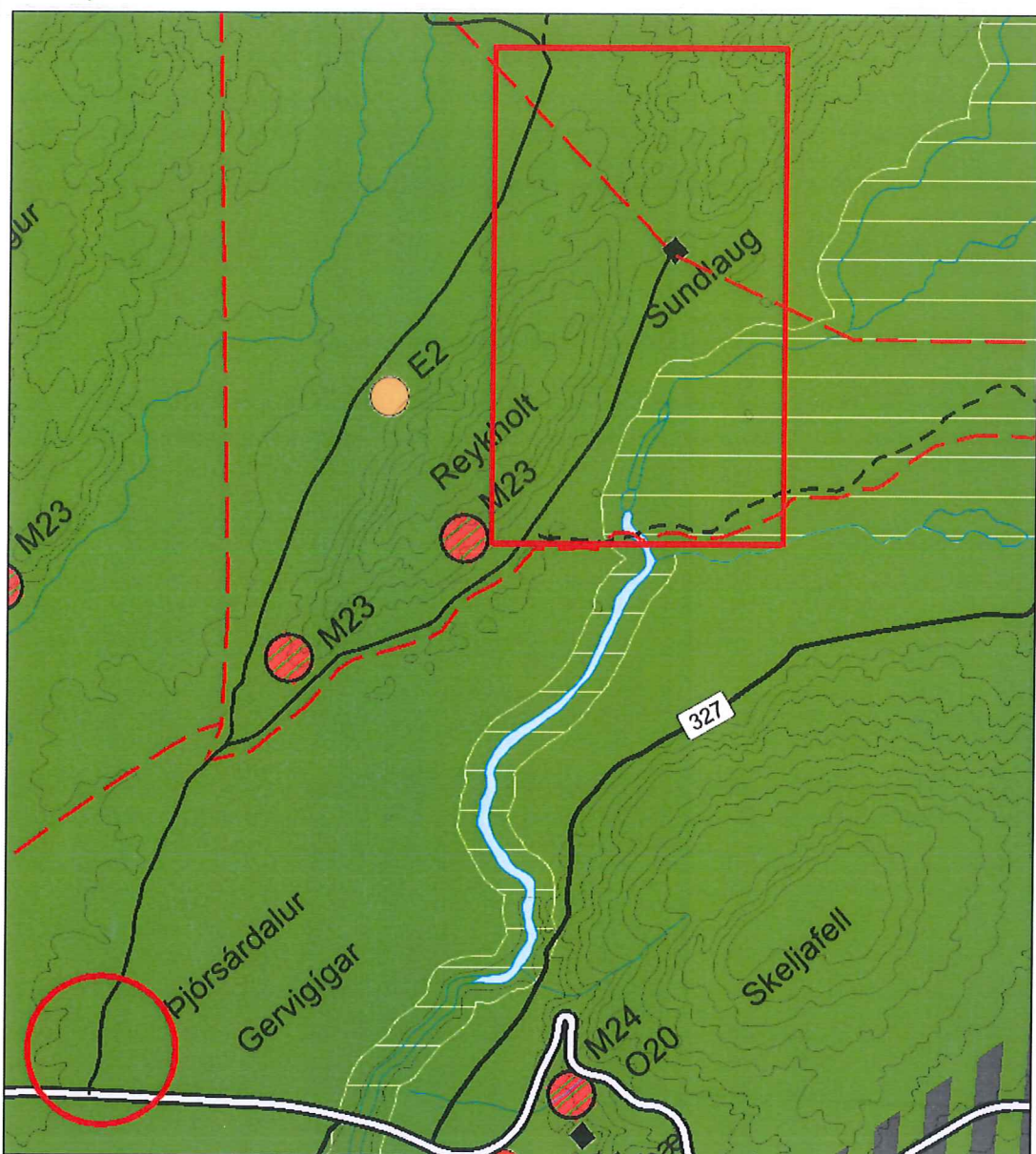

SKÝRINGAR

- Opin svæði til sérstakra nota
- Verslunar- og þjónustusvæði
- Efnistökusvæði
- Forminjar
- Svæði á náttúruminjaskrá
- Hverfisverndarsvæði
- Fjallvegir
- Slóðar
- Reiðleiðir
- Vatnsból
- Grannsvæði vatnsbóls
- Fjarsvæði vatnsbóls

Skipulagsgögn
Uppdráttur þessi með aðalskipulagsbreytingu.
Greinargerð, forsendur og umhverfisskýrsla.

Gildandi Aðalskipulag Skeiða- og Gnúpverjahrepps 2004-2016.

Breytt Aðalskipulag Skeiða- og Gnúpverjahrepps 2004-2016.

Aðalskipulagsbreyting þessi sem auglýst hefur verið samkvæmt 36. gr. skipulagslaga nr. 123/2010, með síðari breytingum, var samþykkt í sveitarstjórn Skeiða- og Gnúpverjahrepps þann 3.10.2018

Skipulagsfulltrúi

Aðalskipulagsbreyting þessi var staðfest af Skipulagsstofnun þann 3.12.2018

Bismar B. Halvarsson

Aðalskipulagsbreytingin tók gildi með auglýsingu í B- deild Stjórnartíðinda _____

EFLA
 Suðurlandsvegi 1-3
 850 Hella. S. 487 7800
 www.efla.is

SKEIÐA- OG GNÚPVERJAHREPPUR
Aðalskipulagsbreyting

Hannað: GG, ÁJ, IS	Verk: 8720 SA109	Dags: 20.12.2017
Teiknað: IS	Mkv: 1:50.000	Breytt: 21.06.2018
	Blaðstærð: A4	
	Samþykkt:	

