

Breyting á deiliskipulagi „Seljahverfis“ vegna Tindasels 1.

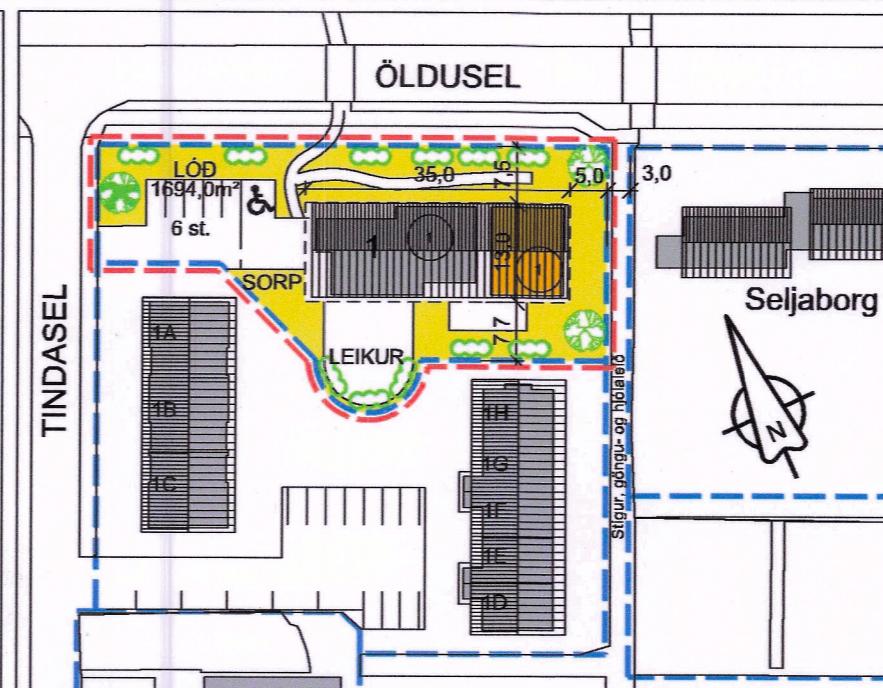
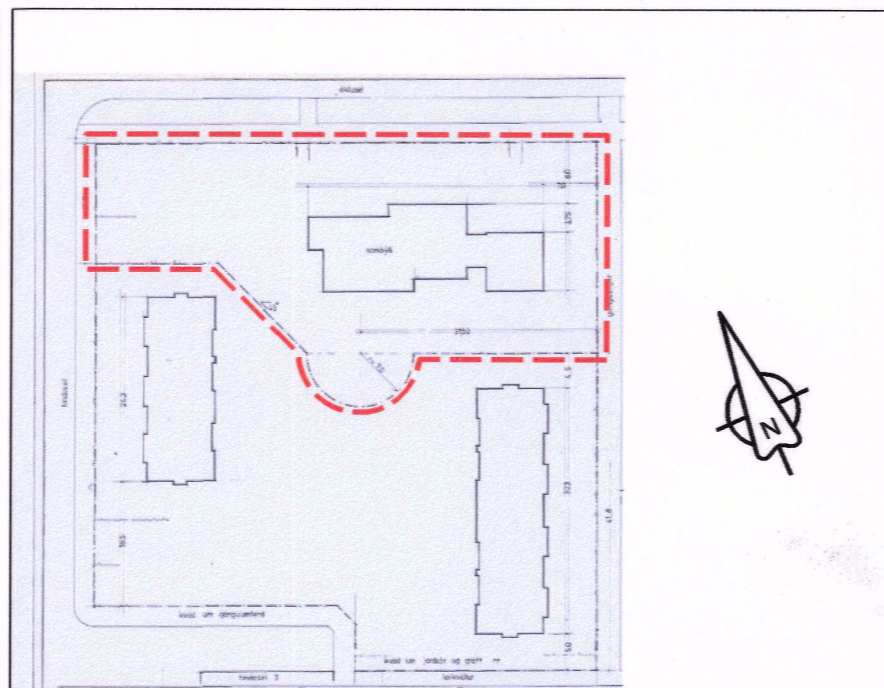
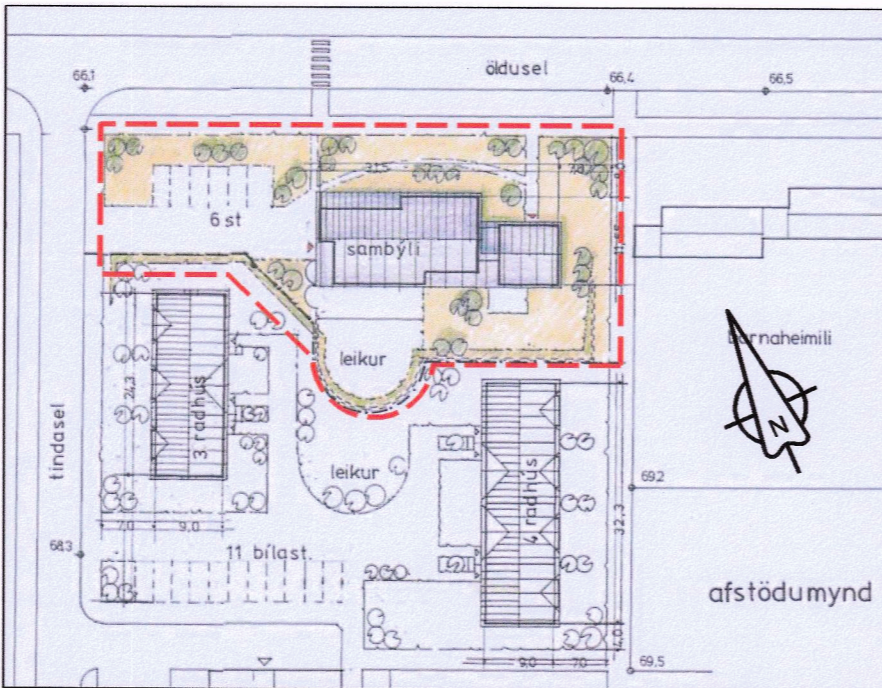
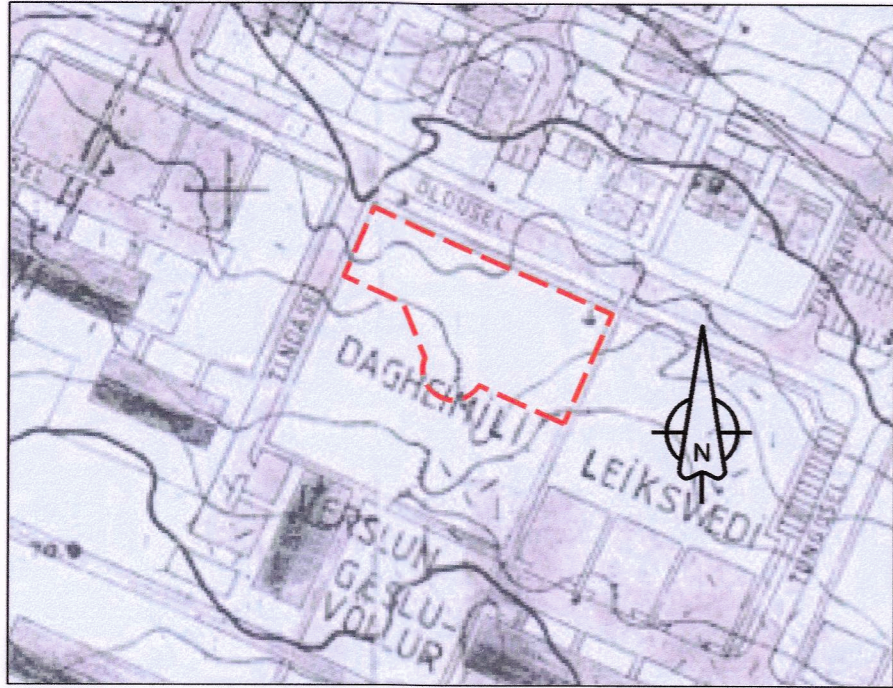

ÚR AÐALSKIPULAGI REYKJAVÍKUR
2010-2030

Gildandi deiliskipulag „Seljahverfi“ samþykkt 10.12.1976
uppfært í september 1986. Mkv. 1:2000

Afstöðumynd fyrir sambýli, samþykkt í borgarráði 12.05.1992
Mkv. 1:1000

Mælibleið. Lóðarafmörkun. Samþykkt í borgarráði 26.05.1992
Mkv. 1:1000

Tillaga að breyttu deiliskipulagi. Nóvember 2019
Mkv. 1:1000

Tindasel 1, staðgreinir 0-1-4934101. Greinargerð:

Lóðin er hluti af upphaflegu, uppfærðu heildaskipulagi „Seljahverfi“, samþykkt 01.12.1976 / uppfært í september 1986. Gerðar hafa verið margar breytingar á því en engin sérstaklega fyrir þessa lóð. Skipulagsleg staða lóðarinnar er flókin og er því gerð grein fyrir áföngum í byggingarsögu hennar. Á upphaflegu deiliskipulagi og mælibleiði 14.04.1975 er lóðin Tindasel 1 óskipt. Þann 04.03.1992 staðfesti Skipulagsstjórn ríkisins breytingu þar sem lóðinni var skipt í tvennt, annarsvegar Tindasel 1 oghinsvegar 1A-1H. Þann 12.05.1992 voru samþykktir í borgarráði uppdættir sem sýna sambýli fyrir fatlaða og þann 26.05 er samþykkt í borgarráði afmörkun lóðar Tindasels 1.

Nýting lóðarinnar / breyttar áherslur:

Þegar byggt hús er 1 hæð og 205,6m² að stærð, bílastæði á lóð eru 6. Rekið hefur verið sambýli í húsinu frá því það var reist á grundvelli samþykktar hjá byggingarfulltrúa þann 10.12.1992. Með breyttum áherslum í starfsemi um sérstæk íbúðarúrræði á vegum velferðarsviðs Reykjavíkurborgar þá er stefnt að því að útrýma herbergjasambýlum með sameignarymum og breyta í íbúðarkjarna. Í húsinu munu verða fimm íbúðir auk starfsmannaaðstöðu í stað herbergjasambýlis fyrir fimm íbúa. Íbúðarkjarninn kallar á breytingar á innra skipulagi hússins og stækkunar núverandi húsnæðis til að uppfylla skilyrði um íbúðir. Hver fog ein íbúð mun hafa séringang og starfsmannarymi verður við aðkomu af bílastæði.

Lýsing á breytingunni:

Nýtingu hússins verður breytt úr herbergjasambýli í 5 íbúða sambýli / íbúðarkjarna og byggingareitur stækkaður til suðaustur fyrir viðbyggingu.

Uppfærðir / breyttir sérskilmálar fyrir lóðina:

Á lóðinni er heimilt að reisa 1 hæðar íbúðarkjarna / íbúðasambýli með 5 íbúðum auk starfsmannaaðstöðu. Innra skipulagi þegar byggðs húss verður breytt í íbúðir. Nýr byggingareitur er settur á lóðina, hann umlykur núverandi hús og gefur möguleika á stækkun þess með viðbyggingu.

Viðbyggingin má vera allt að 140m² og skal hún fara núverandi húsi vel og ekki fara yfir hámarks hæð þess sem er 4,30m frá aðalgólfi skv. gildandi aðaltekningum. Bílastæði skulu vera 6, þar af eitt fyrir hreyfihamlaða.

Skýringar

- Mörk deiliskipulagsbreytinga
- Lóðamörk
- Nýr byggingareitur
- Fyrrihuguð stækkun, viðbygging
- Núverandi byggingar
- Húsnúmer
- Hæð húsa, kjallari, ris

Helstu stærðir (tafla):

	Lóðastærð	Byggingamagn als	Byggingamagn viðbyggingar	Bílastæði
Núverandi	1694,0 m ²	205,6 m ²		6
Breytt tillaga að deiliskipulagi	1694,0 m ²	345,6m ²	140,0m ²	6

Skýringamyndir / útlit 1:200

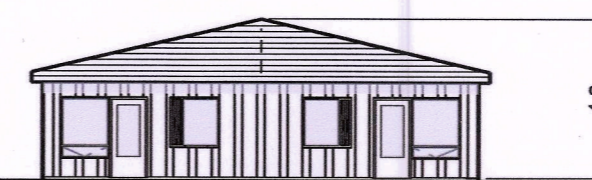

Útlit, nýr gafi til suðausturs

Skýringamyndir / útlit 1:200

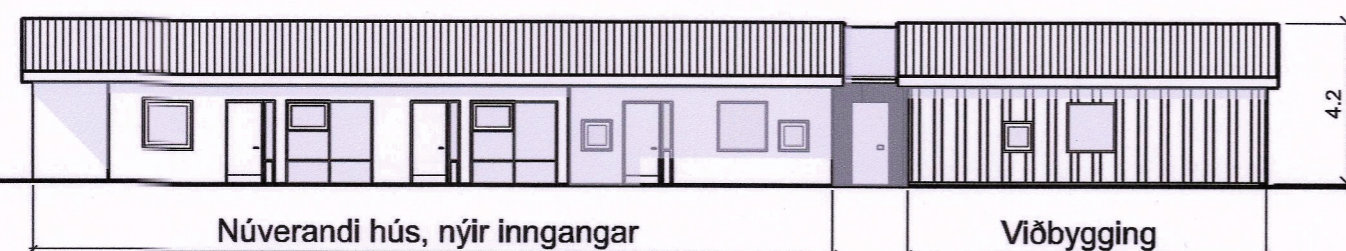

Útlit til suðurs

Skýringamyndir / útlit 1:200

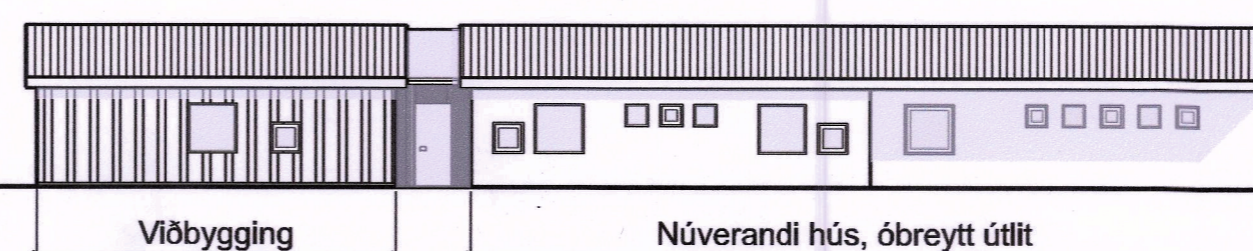

Útlit til norðurs, að Ölduseli

Deiliskipulagsbreyting þessi sem fengið hefur meðferð í samræmi við ákvæði 2. mgr. 43. gr. skipulagslaga nr. 123/2010 var samþykkt

í/á emb. atgr. f. skipulagsfulltrúa

þann 17. janúar 2020.

Tillagan var grenndarkynnt frá 16. desember 2019

með athugasemdafresti til 15. janúar 2020.

Auglýsing um gildistöku breytingarinnar var birt í

B-deild Stjórnartíðinda þann 6. febrúar 2020



A GBB GBB 15.11.2019
Uppdráttur leiðrétur

ASK ARKITEKTAR EHF
GEIRSGÖTU 9 101 REYKJAVÍK
SÍMI 515 0300 FAX 515 0319
www.ask.is



Gunnar Bogi Borgars.

kt:180358 4129
gunnarb@ask.is

VERKEFNI
TINDASEL 1
REYKJAVÍK

TEGUND TEBNINGAR	MKV. Í A2
DEILISKIPULAG	1:200/1000/2000
HEITI TEBNINGAR	HANNAÐ
UPPDÆTTIR	GBB
DEILISKIPULAGSBREYTING	TEKNAÐ
TEXTASKÝRINGAR OG	GBB/
SKÝRINGAMYNDIR	YFIR: ASK/GBB
VERK NR.	DAÐ: 07.10.2019
1924	ÚTGÁFA
AUKENNI - NÚMÉR TEBNINGAR	A
05-01	