

Breyting á deiliskipulagi "Leiðhamra" vegna Leiðhamra 46.

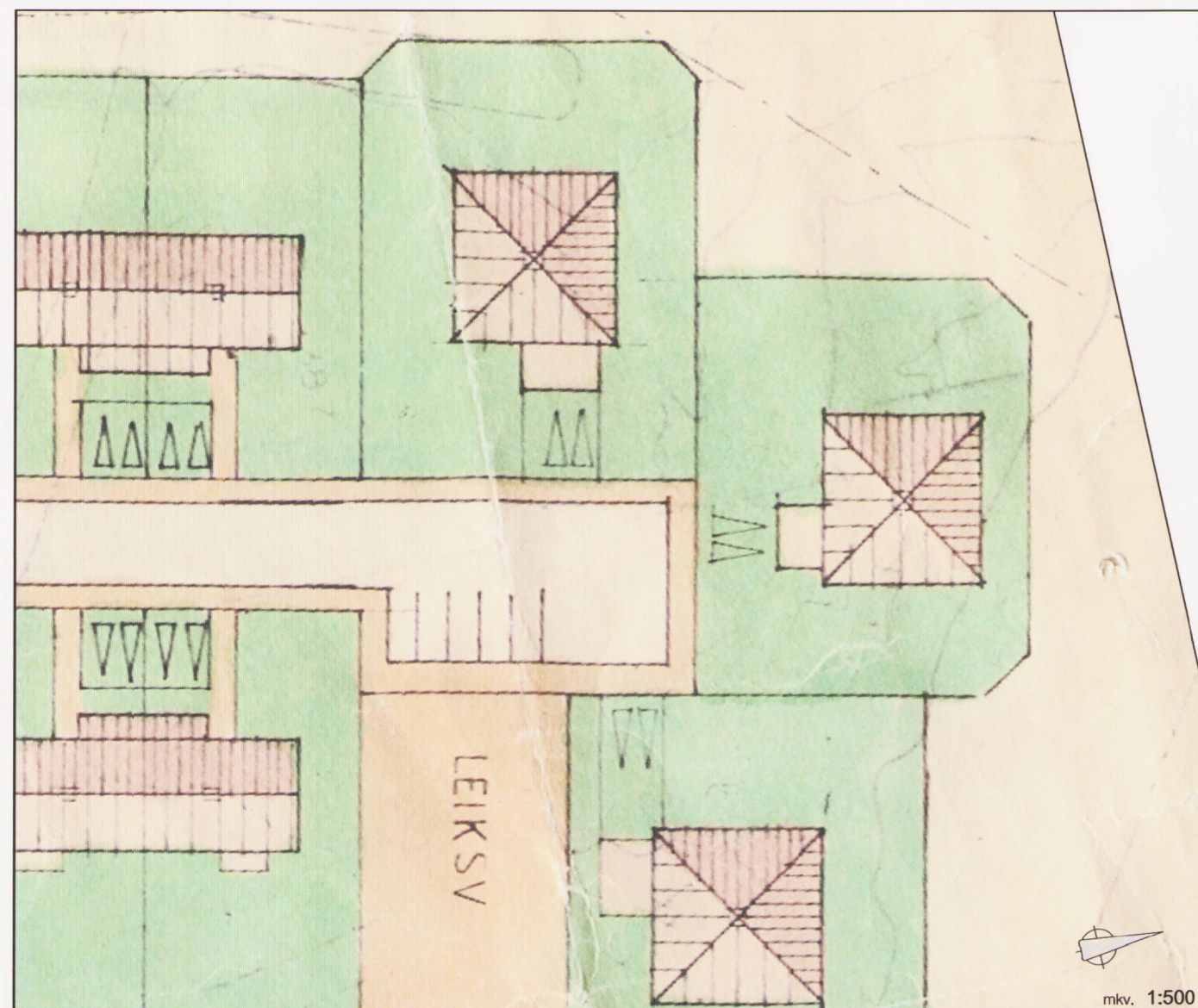

Gildandi deiliskipulag Leiðhamra samþykkt í Borgarráði þann 08.11.88

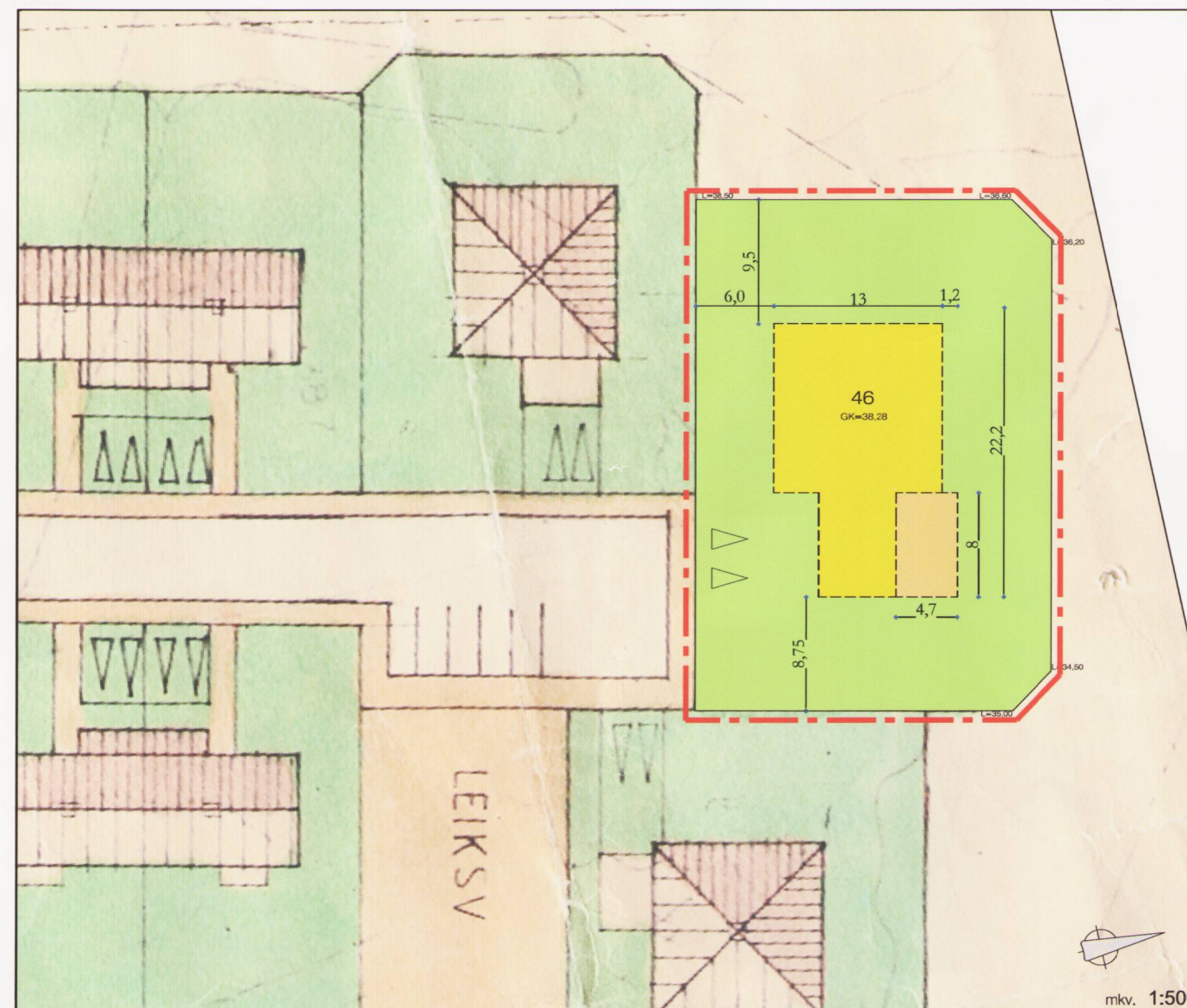

Tillaga að breyttu deiliskipulag vegna Leiðhamra 46

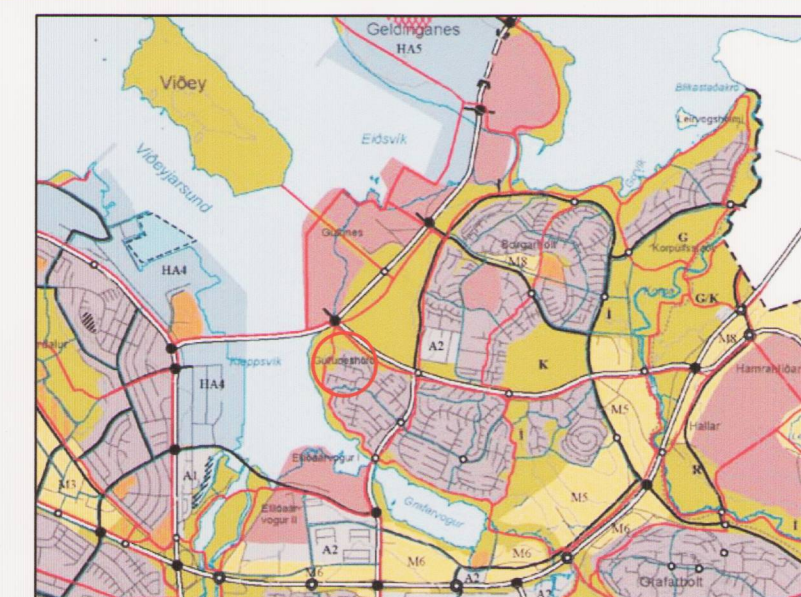

Staðsetning á Aðalskipulagi Reykjavíkur 2001-2024

Greinagerð:

Í gildi er deiliskipulag Leiðhamra samþykkt í borgarráði 08.11.1988. Húsið að Leiðhömrum 46 hefur verið staðsett og byggt upp á lóðinni samkvæmt upphaflegu mæliblaði en ekki deiliskipulagi og er hluti af breytingunni að leiðrétta það. Í skipulagsskilmálum kafla 1.1.6. er settur fyrirvar um staðsetningu húsa á deiliskipulagskort og kveðið á um að nánar verði ákveðið með það á mæliblaði.

Breytingin felst í því að:

- Núverandi hús er staðsett á lóðinni í samræmi við upphaflegt mæliblað og innan byggingarreits þess.
- Lóðarstærð er einnig uppfærð miðað við upphaflegt mæliblað.
- Heimilt er að grunnflatarmál aðal hæðar húss verði 210,7 m² og grunnflatarmál kjallara 97,1 m².
- Byggingarreitur er stækkaður til norðurs fyrir einnar hæðar byggingu.
- Innan stækkunarinnar er heimilt að byggja sólstofu á einni hæð, hún verður að mestu úr gleri auk steipts veggjar að hluta á austurhlíð.
- Heimilt er að nýta þak sólstofunnar sem verönd.
- Á verönd og svölum skal vera handrið úr gleri.
- Heimilt er að gera 1,2 m svalir á norður- og vesturhlíðum.
- Heimilt hámarks byggingarmagn á lóðinni verður 307,8 m².

Að öðru leyti gilda eldri skilmálar.

- Lóðamörk
- Mörk byggingarreits
- Núverandi byggingar
- Nýr byggingarreitur

HELSTU STÆRÐIR:

	Stærð lóðar	Stærð húss
Núverandi Fmr	1070 m ²	268,7 m ²
Skv. umsókn	1070 m ²	307,8 m ²
Skv. deiliskipulagi	1070 m ²	190 m ² auk kjallara

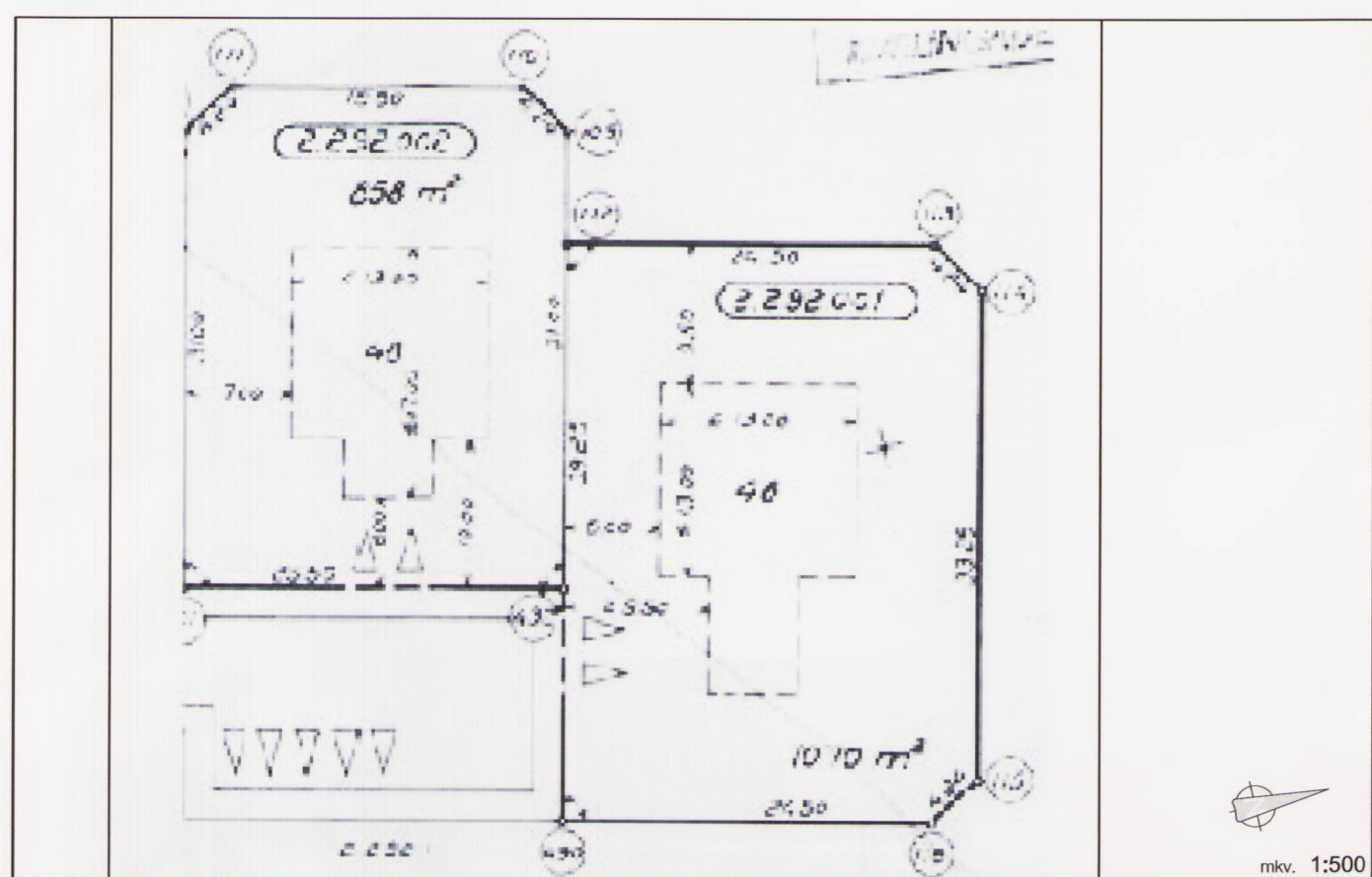

Skýringarmynd: Upphaflegt mæliblað. Fyrst gefið út 12.05.1989

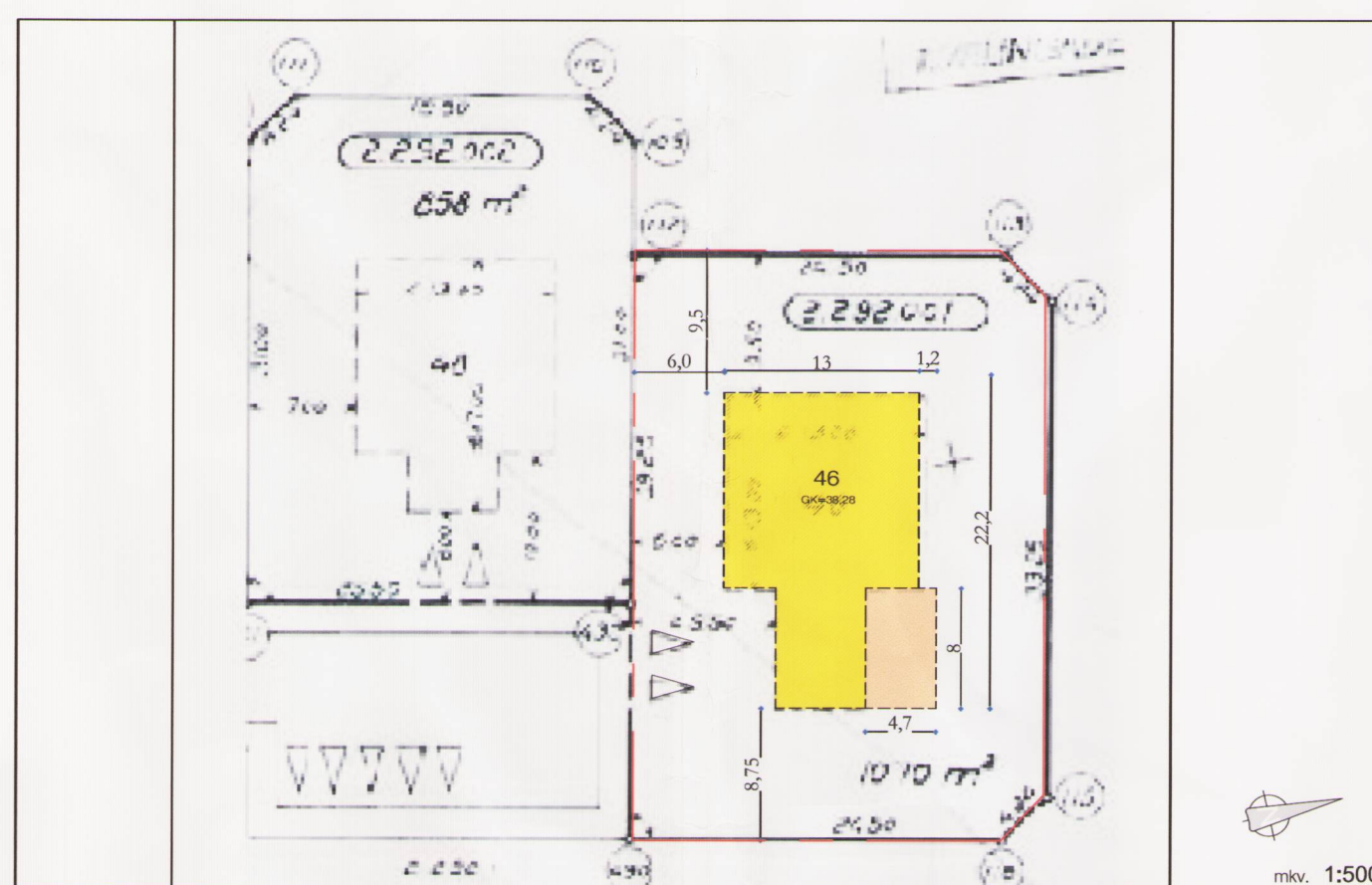

Skýringarmynd: Upphaflegt mæliblað með breyttum byggingarreit.



Skýringarmynd - ÚTLIT - Suður mkv. 1:200

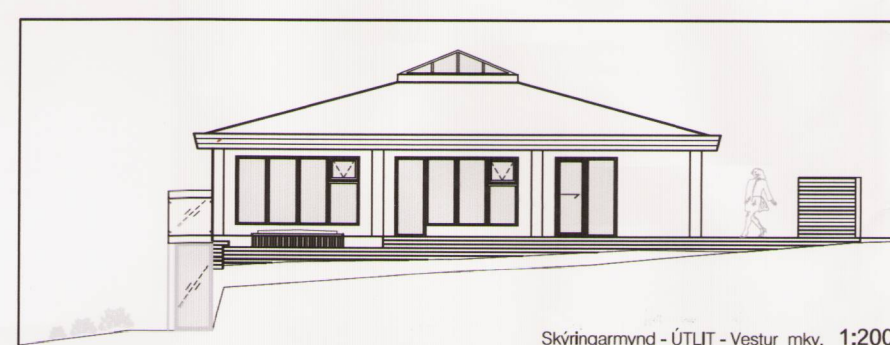

Skýringarmynd - ÚTLIT - Vestur mkv. 1:200



Lofmynd til skýringar Lofmynd til skýringar - Leiðhamrar 46



Þrívíddartekning af fyrirhugaðri viðbyggingu og núverandi húsi



Skýringarmynd - ÚTLIT - Norður mkv. 1:200

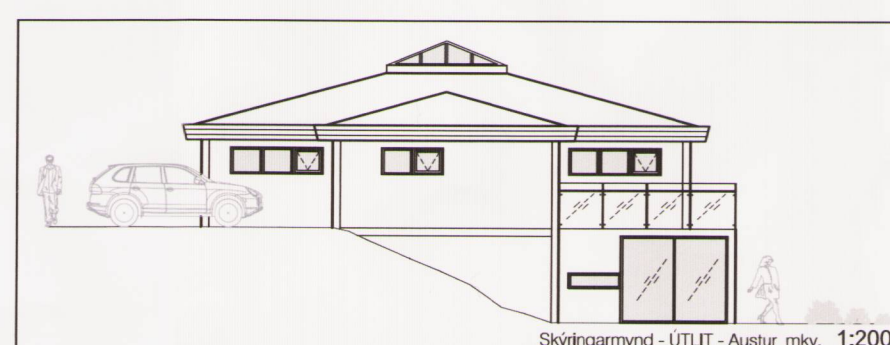

Skýringarmynd - ÚTLIT - Austur mkv. 1:200

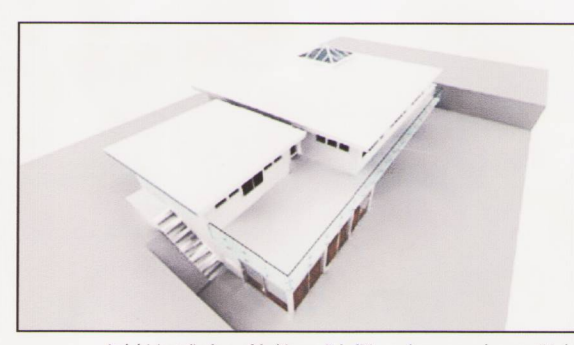

Þrívíddartekning af fyrirhugaðri viðbyggingu og núverandi húsi



Þrívíddartekning af fyrirhugaðri viðbyggingu og núverandi húsi

Deiliskipulagsbreyting þessi sem fengið hefur meðferð í samræmi við ákvæði 2. mgr. 43. gr. skipulagslaga nr. 123/2010 var samþykkt Við embætti skipulagsstjóra þann 29. júní 2012

Tillagan var grenndarkynnt frá 25. maí 2012 með athugasemdafresti til 25. júní 2012.

Auglýsing um gildistöku breytingarinnar var birt í B-deild Stjórnartíðinda þann 23. júlí 2012.

Þórfriðriksson

Verkefni: **Leiðhamrar 46**

Skýringar á verkefni: Breyting á deiliskipulagi Leiðhamra vegna fyrirhugaðra viðbyggingar við Leiðhamra 46.

teikning: nr. **001**

mkv. 1:200/1:500

teiknað JGÓ

dags. 14.05.'12

verkkaupt: Gylfi Sigfússon

Dustin Sore

Guðmundur Gunnlaugsson, arkitekt FAÍ kt: 190554-3419

Eigandi höfundartitill: Teikningu þessa má ekkert afrita með neinum hætti, að hluta til eða í heild í öðrum verkefnum.

Guðmundur Gunnlaugsson, arkitekt FAÍ kt: 190554-3419

Teiknistofan Stórhöfða 17, 110 Reykjavík

112 Reykjavík. s: 567-7735, 898-7894

gg@archus.is, www.archus.is

ioni ARKITEKTAR