

BREYTING Á DEILISKIPULAGI SKARÐSHLÍÐAR, 2.ÁFANGI.

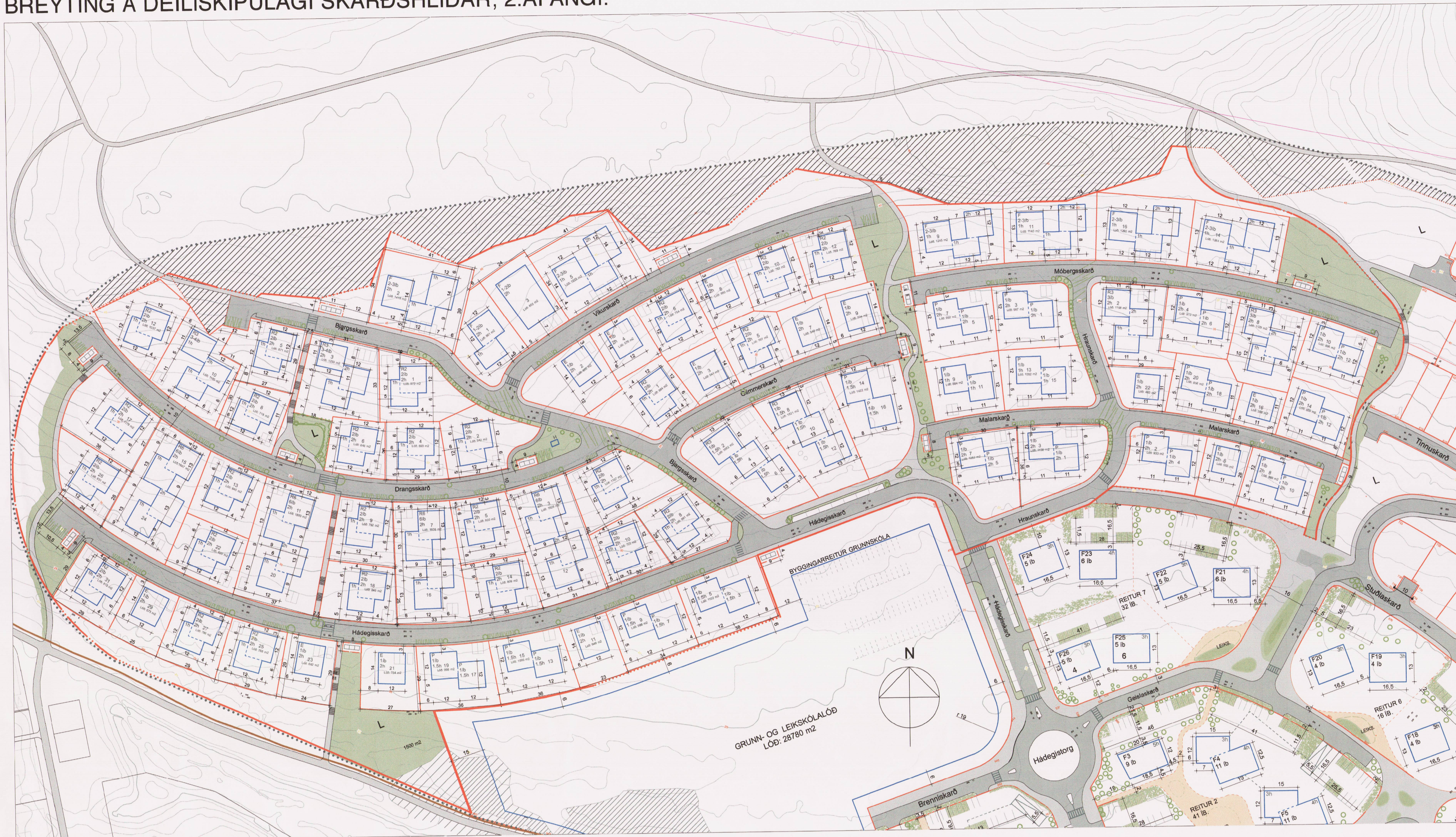

GILDANDI DEILISKIPULAG SKARÐSHLÍÐAR, 2.ÁFANGI. MKV. 1:1000  
SAMPYKKT: 13.07.2017

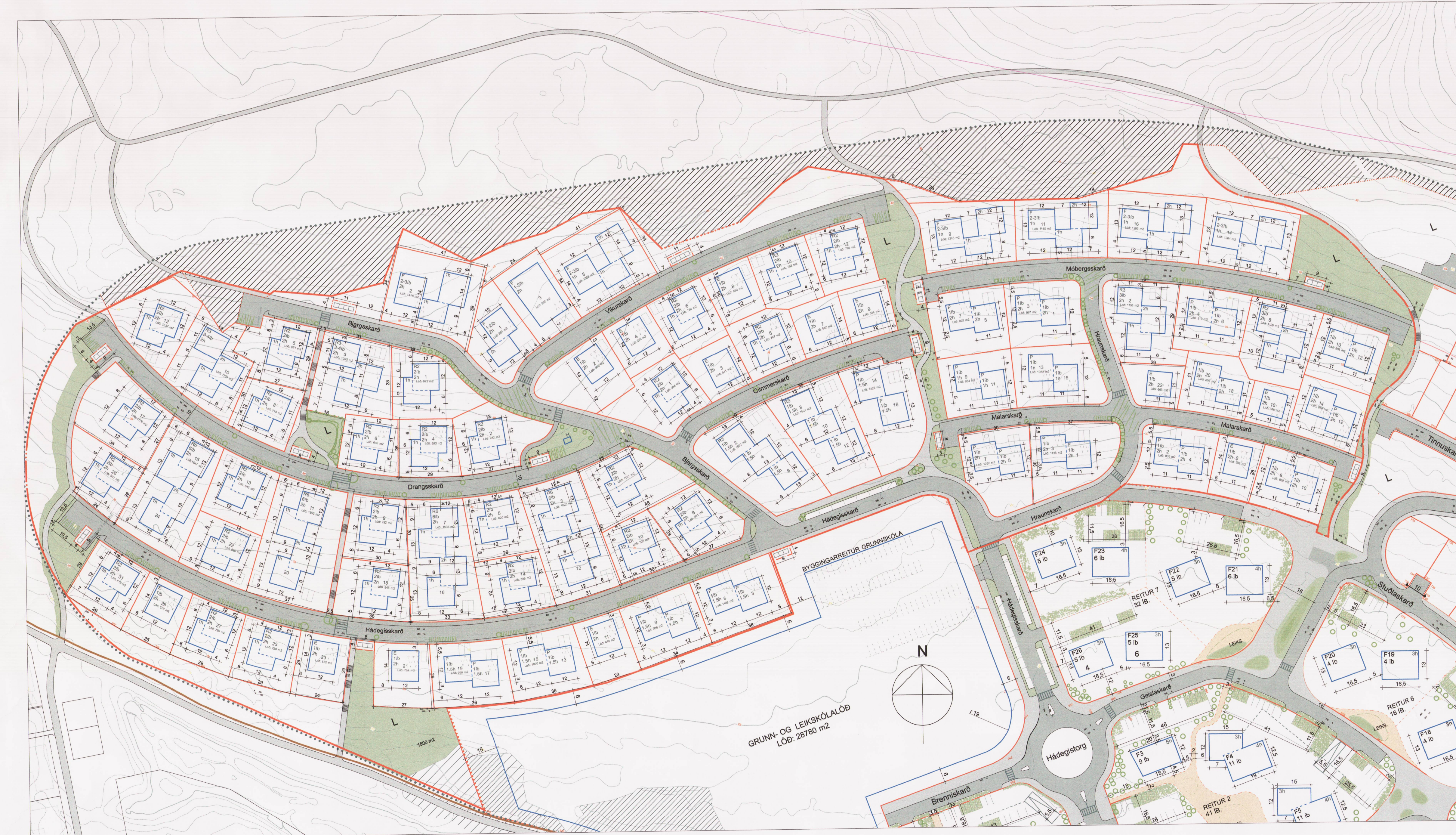

BREYTT DEILISKIPULAG SKARÐSHLÍÐAR, 2.ÁFANGI. MKV. 1:1000

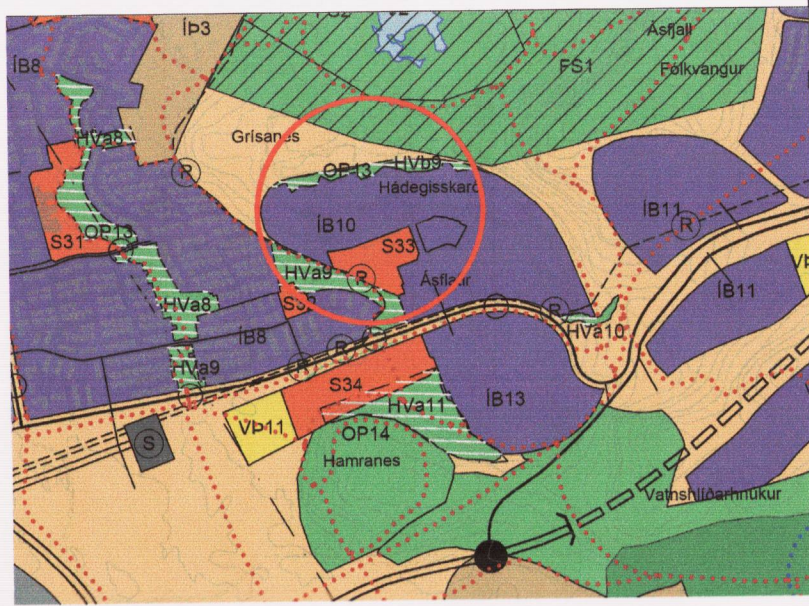

HLUTI AÐALSKIPULAGS HAFNARFJARÐAR 2013-2025  
STAÐSETNING SVÆÐISINS

SKÝRINGAR / TÁKN

- ..... Afmörkun deiliskipulagsbreytinga
- ..... Mörk skipulagsvæðis
- Lóðarmörk
- Byggingareiturbýggingarlína
- Brotlína einnir hvernig hásin tengist hvort öðru
- Djúpgámur
- Lóðarmörk fyrir djúpgáma
- ..... Mörk hverfisvandar
- Hverfisvandi
- Götur
- Tröppur í gönguslag
- Gönguslagir
- Hjúreðastigar
- Bilastaði
- Bilastaði í blískur / opnu blíski
- Hraðanindranir
- Gangbraut
- Leiksvæði
- Ný hraunsvæði
- Gróður
- Mörk fólv
- xxx m2 Lóðarstærðir
- E Einbýlishús
- F Fjölskylduhús
- P Þarhús
- R Ráðhús
- xH Veturáhöld

Breyting á Skarðshlíð 2. áfangi.

Megin breytingin snýr að blískurum / opnum blískurum og staðsetningu þeirra. Breyting er gerð á þarhúsum sem sitja neðan við gölu. Framri byggingarreitir sem var 3m frá lóðarmörkum við götu verður 5,5m frá götu. Er þetta gert til að koma fyrir bilastaði fyrir framan byggingarreit. Sett er inn mörking fyrir staðsetningu blískura /opinna blískyla þar sem við á. Við Málarskárd 9-11, 12-14, 13-15, 18-20 er staðsetning á bilastaðum færð til á lóð og fjólgæð úr tveimur í fjögur. Við Glimmerskárd 14-16 er bætt við einu stæði á lóð. Við Drangarskárd 10 er sá hluti byggingarreits sem er nyrst á lóð hækkður um eina hæð og nýtingarhlutfall aukid sem því nemur. Heimilt er að byggja blískur / opni blískyli við húsgæru R3 innan byggingarreits. Við Málarskárd 6 er byggingarreitir lengdur úr 12m – 14m.

Deiliskipulag þetta er breyting á deiliskipulagi sem samþykkt var 06.04.2017 og var auglýst í b-deild 16.06.2017 og deiliskipulagsbreyting sem gerð var á húsgæru R4 og samþykkt var 13.07.2017 og var auglýst í b-deild 29.08.2017.

Með uppdætti þessum ásamt greinagerð og skilmálum dags. 13.12.2017 (útgáfa 06) eru fyrri skilmálar felldir úr gildi.

Skipulagsvæði Skarðshlíð 2. áfangi, lega og afmörkun

Skipulagsvæði 2. áfangi er um 10,35 ha að stærð. Skipulagsmörkin eru sýnd á skipulagsuppdætti. Svæðið er nýbyggingarsvæði og liggur sunnan og vestan Ásfjalls. Að norðan og austan atmarkast skipulagsvæðið af hæð Skarðshlíðar en af 1. áfangi að sunnan verður. Aðkoma akandi umferðar að svæðinu er um Ásvallaubraut. Búið er að leggja götur og ljósastaura og gert er ráð fyrir að ganga út frá þeim forsendum að mestu leyti við hönnun lóða og bygginga.

Gatnakerfi og vistgötur

Hádegisskárd er tengibraut innan Skarðshlíðar. Innan hverfisins er gert ráð fyrir safngötum og húsgötum. Hádegisskárd sem er aðalgaata inn á svæðið ber einkenni safngötu en þar verður umferðarhæð takmarkaður. Sama glidur um Stublskárd sem er önnur innkoma í hverfið austur. Hraunskárd er einnig safngata sem tengist Hádegisskárdi.

Húsgötur eru gerðar að vistgötum með hámarksbraða. Eitt af aðalmarkmiðum vistgata er að hönnun og frágangur sé þannig úr garði gerður að öryggi allra vegfarenda sé tryggt. Hér eru dregnir fram nokkrir punktar varðandi vistgötu, en leitað var til PRS ráðgjafna, sem unnu í framhaldi skýrslu varðandi þær rannsóknir sem hafa verið gerðar og einnig áhrif vistgata á umhverfið sitt.

Í skýrslunni kemur fram að markmiðið með hönnun vistgata sé að bæta umhverfið sem svo leibi að sér öruggeri hegðun þeirra sem fara þar um. Með góðri hönnun má gera umhverfið þannig að það hvetji til hegðunar sem yfir undir félagsleg samskipti og auk þar með féagslega samheldni íbúa á svæðinu. Sem dæmi um þetta má nefna staðsetningu bekkja í göturými, á leiksvæðum og fjólnota svæðum.

Vistgötur hafa þann eiginleika að bæta hljóðvist. Eitt af einkennum vistgata er að lágmarka skiltanotkun og annað áreiti í umhverfinu en láta vegsbliði á móti beina hegðun vegfarenda.

Landslag og sérkenni

Heildaryfirbragð Skarðshlíðar felst í legu svæðisins sem liggur í skjóli fyrir norðan og austan áttum en er opið til austurs og vesturs. Landslag Skarðshlíðar er með tvennum hætti: annars vegar er flatiendi sem nær yfir um það bil helming þess og hins vegar eru brekkur sem umlykja svæðið móti norðri og austri. 2. áfangi Skarðshlíðar er í hlíðinni og snýr til suðurs og suðvesturs. Sýnilegar hraunmyndanir eru óverulegar á svæðinu. Hæðarlega svæðisins er frá 24 til 47 metrum yfir sjávarmáli.

Meningarmínjar

Fornleifaskráning var gerð af Bygðasafni Hafnarfjarðar í janúar 2005. Þessar mínjar voru síðan hnitsettar inn á kort. Einu þekktu mínjarnar á svæðinu eru grjóthlaðin skotbyrgi sunnan í Grísanesi. Mínjarnar eru ekki friðlýstar. Vakin er athygli á að ef fornleifar finnast við framkvæmdir skal fylgja fyrirmælum um 24. gr. laga nr. 80/2012 um menningarmínjar.

Megininntak skipulagsbreytingarinnar

Byggingarform eru brotin upp með tilliti til legu hæðarinnar. Garðar snúa til suðurs og byggingar stallast upp með landhællinum. Þök eru hugsuð sem garðar og útirými. Graent yfirbragð skal vera á milli bygginga og útsvæði skulu vera fjölbreytt leik-, athafnar- og áningsvæði. Stíganet er fyrir gangandi og hjólandi vegfarendur. Botnlangar eru gerðar að vistgötum þar sem unnið er með nýtingu gatnarymisins og ásynd þess.

Mæliblið og hæðarblið

Hafnarfjarðarbær gefur út mæli- og hæðarbliði á grundvelli deiliskipulagsins. Mælibliði sýna nákvæmar stærðir lóða, lóðarmörk, byggingarreitir húsa, bilastaða og aðrar kvæðir af einhverjar eru. Á hæðarbliðum er fjallað um kóta sem grunn fyrir skilmálum á hæðarsetningu bygginga. Viðmið er gólfkoti fyrstu hæðar og er þá átt við hæð á efnir brun plötu eða burðarvirkis fyrstu hæðar.

Byggingarreitir/nýtingarhlutfall

Byggingarreitir og byggingarlína er sú sama og er táknuð með heilli línu. Byggingarreitir sýnir hámarksgrunnfót byggingar. Óheimilt er að fara út fyrir byggingarreit.

Núverandi heilunarsvæði fyrir rafneti, loftslinu, loftslinu munu vilja skv. Aðalskipulagi Hafnarfjarðar 2013-2025. Líður á heilunarsvæði (Hafnarfjarðar 2. áfangi) komu ekki til greiðslu fyrir en loftslinu (Hafnarfjarðar 1 og 2) hafa vilid. Hæðarhóstiina er jarðvegur, heilunarsvæði hafa er 2m. Lega hana kemur fram á deiliskipulagsuppdættinum.

SAMPYKKTIR:  
DEILISKIPULAGSBREYTING ÞESSI SEM FENGIÐ HEFUR MEDFERÐ Í SAMRÆMI VÍÐ ÁKVÆÐI 1 MGR. 43 GR. SKIPULAGSLAGA NR. 123/2010 VÁR SAMPYKKT Í SKIPULAGS- OG BYGGINGARRÁÐI

HAFNARFJARÐAR DANN: 13.12.2017  
[Signature]  
F.H. SKIPULAGS- OG BYGGINGARRÁÐS

OG Í BÆJARSTJÓRN HAFNARFJARÐAR DANN: 20.12.2017

F.H. BÆJARSTJÓRN HAFNARFJARÐAR:

AUGLYSING UM GILDISTÖKU BREYTINGARINNAR VÁR BIRT Í

B-DEILD STJÓRNARTÍÐINDA BANN, 20

SKIPULAGSSTOFNUN HEFUR FENGIÐ ÞESSI GÖGN TIL YFIRFERÐAR SKV. LÖGUM NR. 123/2010 DEILISKIPULAGSBREYTING ÞESSI ÖDLAST GILDI BANN:

FRÁMKVÆMDA- OG SKIPULAGSÞJÓNUSTA HAFNARFJARÐAR

Hildur Yr Ötisdóttir arkitekt EPP-FAJ  
kt: 300876-5019 gsm: 696 0126 hildur@ydda.is

Hjördis Sóley Sigurðardóttir arkitekt FAJ  
kt: 220376-3389 gsm: 620 4197 hjordis@ydda.is

Mynd: 24.08.2017  
Breyting á deiliskipulagi Skarðshlíð 2. áfangi  
13.12.2017  
HYGNS  
11000@AD

Ydda arkitektur  
Ydda arkitektur ehf. Salgsmúgur 2, 101 Reykjavík, t: 650113 0840 www.ydda.is